

SENATO DELLA REPUBBLICA

— XI LEGISLATURA —

N. 1450/18-*bis*

NOTA DI VARIAZIONI

AL

Bilancio di previsione dello Stato per l'anno finanziario 1994
e bilancio pluriennale per il triennio 1994-1996

presentata dal Ministro del tesoro

(BARUCCI)

di concerto con il Ministro del bilancio e della programmazione economica

(SPAVENTA)

COMUNICATA ALLA PRESIDENZA IL 14 SETTEMBRE 1993

TABELLA n. 18

Stato di previsione del Ministero per i beni culturali e ambientali
per l'anno finanziario 1994

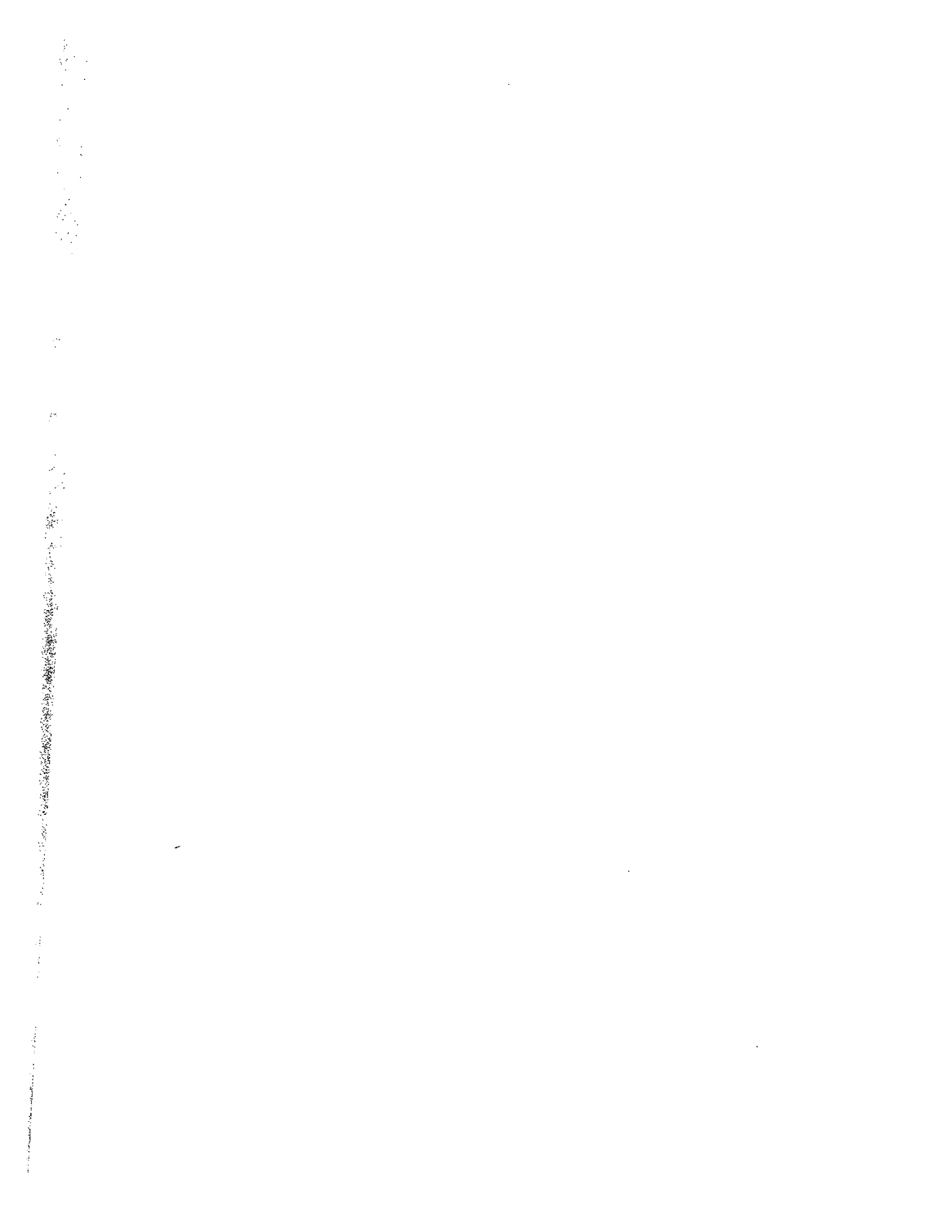

STATO DI PREVISIONE PER L'ANNO FINANZIARIO 1994

NUM. CAP.	DENOMINAZIONE CAPITOLE	PREVISIONI RISULTANTI DAL PROGETTO DI BILANCIO	VARIAZIONI CHE SI PROPONGONO	PREVISIONI RISULTANTI DALLA PRESENTE NOTA
	TITOLO I - SPESE CORRENTI			
	RUBRICA 2 - UFFICIO CENTRALE PER I BENI LIBRARI E GLI ISTITUTI CULTURALI			
	CATEGORIA IV - ACQUISTO DI BENI E SERVIZI			
1548	SPESE PER LE CONVENZIONI DA STIPULARE CON I CONSERVATORI DELLE BIBLIOTECHE STATALI AI SENSI DELLA LEGGE 2 DICEMBRE 1980, N.803 (4.9.9.-6.3.5.)	RS >> 344.000.000 CP 344.000.000 CS	>> 656.000.000 656.000.000	>> 1.000.000.000 1.000.000.000
	CATEGORIA V - TRASFERIMENTI			
1622	CONTRIBUTO PER LA REALIZZAZIONE DEL ROSSINI OPERA FESTIVAL (5.1.5.-6.3.5.)	RS >> CP >> CS >>	>> 3.000.000.000 3.000.000.000	>> 3.000.000.000 3.000.000.000
NOTE AI CAPITOLI				
1548	VARIAZIONE PROPOSTA IN RELAZIONE ALLA LEGGE 12 AGOSTO 1993, N. 320 CONCERNENTE "AUMENTO DEL CONTRIBUTO ANNUO PREVISTO DALLA LEGGE 2 DICEMBRE 1980, N. 803, A FAVORE DELLE BIBLIOTECHE PUBBLICHE STATALI, ANNESSE AGLI STABILIMENTI ECCLESIASTICI E NORME PER L'ASSEGNAZIONE A TALI BIBLIOTECHE DI PERSONALE DIPENDENTE DAL MINISTERO PER I BENI CULTURALI E AMBIENTALI"			
1622	CAPITOLE CHE SI ISTITUISCE CON L'INDICATO STANZIAMENTO IN RELAZIONE ALLA LEGGE 12 AGOSTO 1993, N. 319 CONCERNENTE "NORME A SOSTEGNO DEL ROSSINI OPERA FESTIVAL"			

STATO DI PREVISIONE PER L'ANNO FINANZIARIO 1994

DESCRIZIONE	PREVISIONI RISULTANTI DAL PROGETTO DI BILANCIO	VARIAZIONI CHE SI PROPONGONO	PREVISIONI RISULTANTI DALLA PRESENTE NOTA
RIEPILOGO			
TITOLO I - SPESE CORRENTI			
RS	65.341.000.000	>>	65.341.000.000
CP	1.243.860.113.000	3.656.000.000	1.247.516.113.000
CS	1.287.283.613.000	3.656.000.000	1.290.939.613.000
TITOLO II - SPESE IN CONTO CAPITALE			
RS	452.670.000.000	>>	452.670.000.000
CP	456.536.000.000	>>	456.536.000.000
CS	826.855.000.000	>>	826.855.000.000
RS	518.011.000.000	>>	518.011.000.000
CP	1.700.396.113.000	3.656.000.000	1.704.052.113.000
CS	2.114.138.613.000	3.656.000.000	2.117.794.613.000