

SENATO DELLA REPUBBLICA

— XI LEGISLATURA —

N. 1450

TAB. 3

DISEGNO DI LEGGE

presentato dal Ministro del tesoro

(BARUCCI)

di concerto col Ministro del bilancio e della programmazione economica

(SPAVENTA)

**Bilancio di previsione dello Stato per l'anno finanziario 1994
e bilancio pluriennale per il triennio 1994-1996**

—————
COMUNICATO ALLA PRESIDENZA IL 31 LUGLIO 1993
—————

TABELLA n. 3

**Stato di previsione del Ministero delle finanze
per l'anno finanziario 1994**

—————

DISEGNI DI LEGGE E RELAZIONI - DOCUMENTI

NOTA PRELIMINARE

1. - Bilancio di competenza.

Lo stato di previsione del Ministero delle Finanze per l'anno finanziario 1993, approvato con legge 23 dicembre 1992, n. 501, recava le seguenti spese:

	Previsioni
Parte corrente	milioni 19.418.449,5
Conto capitale	" 404.064,1

	milioni 19.822.513,6
	=====

Con il disegno di legge (A.S.1339), concernente "Disposizioni per l'assestamento del bilancio dello Stato e dei bilanci delle Aziende autonome per l'anno finanziario 1993" sono state apportate variazioni alle previsioni iniziali che, unitamente a quelle introdotte in forza di atti amministrativi, emanati in applicazione di norme di carattere generale o di particolari provvedimenti legislativi, hanno modificato il quadro delle previsioni medesime.

Pertanto, le previsioni di bilancio per l'anno 1993 vengono ad assestarsi come segue:

	Previsioni assestate
Parte corrente	milioni 19.673.890,9
Conto capitale	" 462.353,0

	milioni 20.136.243,9
	=====

Lo stato di previsione dello stesso Ministero per l'anno

DISEGNI DI LEGGE E RELAZIONI - DOCUMENTI

finanziario 1994 reca spese per complessivi milioni 20.741.042,7 di cui milioni 20.340.978,6 per la parte corrente e milioni 400.064,1 per il conto capitale.

Rispetto al bilancio assestato per l'anno 1993, le spese considerate nello stato di previsione fanno registrare un aumento di milioni 604.798,8 così risultante:

- per la parte corrente.....+ milioni 667.087,7
- per il conto capitale.....- " 62.288,9

Le variazioni alla parte corrente sono dovute:

- all'incidenza di leggi preesistenti o di intervenuti provvedimenti legislativi (veggasi allegato di dettaglio) - milioni 305.000,0
- alla assunzione dei seguenti oneri inderogabili:
 - contributi pervidenziali ed assistenziali..... + milioni 98.805,7
 - ritenute erariali..... + " 60.679,6
 - adeguamento capitoli per stipendi e retribuzioni al personale al netto delle ritenute previdenziali, assistenziali ed erariali..... + " 103.306,6
 - spese correlate con le entrate..... - " 12.951,6
 - trattamenti provvisori di pensione..... + " 29.900,0
 - aggio e complemento d'aggio..... - " 1.254,8
 - somme da corrispondere agli enti di previdenza - " 41.338,9
 - spese correttive e compensative delle entrate + " 626.849,5

DISEGNI DI LEGGE E RELAZIONI - DOCUMENTI

- cessazione dei contributi a favore della finanza locale.....	- milioni	3,8	
- funzionamento commissioni	+ "	3.217,0	
- compensi ai concessionari	+ "	101.000,0	
- compensi ai centri di assistenza fiscale.....	+ "	100.000,0	
- interessi di mora sulle somme indebitamente riscosse.....	+ "	47.000,0	
			+milioni 1.115.209,3
- all'adeguamento delle dotazioni di bilancio alle esigenze della gestione (nell'importo sono considerate le riduzioni proposte per taluni capitoli al fine di ripristinare gli originari stanziamenti che - come risulta dal provvedimento di assestamento - sono stati integrati mediante prelievo agli appositi fondi speciali).....	- "	73.451,1	
- al trasporto di fondi al Ministero del tesoro per la ricostituzione del fondo da ripartire per le spese derivanti dalle eccezionali inderogabili esigenze di servizio.....	- "	58.715,0	
- al trasporto di fondi al Ministero del tesoro per la ricostituzione del Fondo per il miglioramento dell'efficienza dei servizi.....	- "	10.955,5	
			+ milioni 667.087,7
			=====

Per quanto concerne il conto capitale, le variazioni sono dovute:

- all'incidenza di leggi preesistenti (veggasi allegato di dettaglio).....	+ milioni	50.000,0
- alla considerazione dei seguenti oneri inderogabili:		
- spese correlate con le entrate.....	- milioni	24,5

DISEGNI DI LEGGE E RELAZIONI - DOCUMENTI

- somma da attribuire ai comuni fontalieri.....	- milioni 37.180,4	
- acquisizione alloggi di servizio.....	- " 10.000,0	
		- milioni 47.204,9
- all'adeguamento delle dotazioni di bilancio alle esigenze della gestione.....		- " 65.084,0
		- milioni 62.288,9
		=====

Va peraltro posto in evidenza che le variazioni sopra esposte non tengono conto degli accantonamenti riportati negli appositi fondi speciali del Ministero del tesoro, con riferimento a provvedimenti legislativi in corso che rientrano nella esclusiva competenza del Ministero delle finanze.

Così illustrate le principali variazioni proposte, si passa ora ad analizzare la composizione delle spese correnti e di quelle in conto capitale sotto il profilo funzionale ed economico.

A tal fine le spese in parola, ammontanti a milioni 20.741.042,7 vengono raggruppate per sezioni e categorie nella allegata tabella n. 1.

Le spese per l'amministrazione generale, pari a milioni 12.338.368,6 comprendono le spese per i servizi generali (milioni 3.851.834,5) le spese per compensi ai concessionari e commissioni bancarie (milioni 1.122.000), l'aggio e provvigioni per il servizio di distribuzione dei valori bollati (milioni 300.000), quelle per il Corpo della Guardia di finanza (milioni 3.633.744) e quelle per le varie branche dell'Amministrazione finanziaria (milioni 3.430.790,1).

Le spese relative a istruzione e cultura, ammontanti a milioni 2.304.000 riguardano le quote sui canoni di abbonamento alle

DISEGNI DI LEGGE E RELAZIONI - DOCUMENTI

radioaudizioni circolari e alla televisione spettanti al Ministero delle poste e telecomunicazioni, alla società concessionaria e all'Accademia di Santa Cecilia.

Relativamente all'azione ed agli interventi nel campo dell'edilizia l'importo di milioni 400.064,1 si riferisce all'ammortamento dei mutui contratti dall'Istituto Nazionale per le case degli impiegati dello Stato per la costruzione di alloggi per ufficiali e sottufficiali della Guardia di finanza (milioni 64,1), all'acquisto di stabili e terreni (milioni 350.000) e la realizzazione di strutture edilizie per gli uffici centrali e periferici del Dipartimento delle dogane (milioni 50.000).

Circa l'azione di interventi nel campo del lavoro e previdenza sociale la spesa di milioni 300 si riferisce al contributo a favore dell'Istituto Nazionale dei giornalisti italiani.

Infine, gli oneri non ripartibili, pari a milioni 5.698.310, che pur configurando scopi e finalità ben delineati, non sono attribuibili - in modo specifico - ad alcuna delle voci in cui è classificata la spesa dello Stato e concernono:

- vincite al lotto (milioni 1.500.000), restituzioni e rimborsi di imposta sul valore aggiunto (milioni 9.000), restituzioni e rimborsi di imposta sul reddito delle persone fisiche, di imposta sul reddito delle persone giuridiche, di imposta locale sui redditi (milioni 3.500.000) e restituzioni e rimborsi di tasse e imposte varie (milioni 469.310);
- ammortamento dei beni immobili patrimoniali (milioni 220.000).

La complessiva spesa corrente di milioni 20.340.978,6 include milioni 6.399.493,4 di spese per il personale in attività di servizio

DISEGNI DI LEGGE E RELAZIONI - DOCUMENTI

che risultano distinte come segue:

Consistenza numerica	Assegni fissi	Competenze accessorie	Contributi previdenz., assistenz. e ritenute erariali	TOTALE
-------------------------	------------------	--------------------------	---	--------

(in milioni di lire)

Personale civile	80.052	2.098.220	517.447,4	1.000.563	3.616.230,4
Personale militare	61.514	1.720.000	86.463,0	976.800	2.783.263,0
	141.566	3.818.220	603.910,4	1.977.363	6.399.493,4

Rispetto al provvedimento di "Assestamento del bilancio di previsione dello Stato per l'anno finanziario 1993" in precedenza richiamato, le spese per il personale in attivita' di servizio presentano un incremento di milioni 197.952,7, che corrisponde ad una percentuale del 3,19 per cento.

Le spese per il personale in quiescenza, ammontanti a milioni 231.600 riguardano per milioni 230.000 i trattamenti provvisori di pensioni non pagabili a mezzo ruoli di spesa fissa e per milioni 1.600 le indennita' "una tantum" in luogo di pensione, le indennita' di licenziamento e similari.

Le spese per acquisto di beni e servizi, ammontanti a milioni 4.131.536,1 riguardano, le spese per l'attrezzatura e funzionamento dei vari uffici e servizi centrali e periferici dell'Amministrazione finanziaria (milioni 2.421.340,1), i compensi ai concessionari e commissioni bancarie (milioni 1.122.000) e le spese per

DISEGNI DI LEGGE E RELAZIONI - DOCUMENTI

i servizi del Corpo della Guardia di finanza (milioni 588.196).

Circa i trasferimenti correnti, la complessiva spesa di milioni 58.358,0 concerne, oltre alle provvidenze al personale ed ai contributi in favore di circoli e mense militari anche le quote di entrate da attribuire ai fondi di previdenza del personale dell'Amministrazione finanziaria.

Le spese per interessi per la complessiva somma di milioni 1.478.800 si riferiscono, agli interessi di mora da corrispondere ai contribuenti sulle somme indebitamente riscosse dall'Erario per tasse e imposte indirette sugli affari ed agli interessi da corrispondere ai contribuenti sulle somme da rimborsare a titolo di imposta sul valore aggiunto (milioni 120.800), all'indennità per il ritardato sgravio di imposte pagate (milioni 1.357.000), nonché agli interessi su somme in deposito indebitamente riscosse (milioni 1.000).

Le poste correttive e compensative delle entrate (milioni 7.792.860) concernono: le già accennate vincite al lotto (milioni 1.500.000), le restituzioni e rimborsi di imposta sul valore aggiunto (milioni 9.000), le restituzioni e rimborsi sul reddito delle persone fisiche, di imposta sul reddito delle persone giuridiche, di imposta locale sui redditi (milioni 3.500.000), le restituzioni e rimborsi di tasse e di imposte (milioni 479.860) e le quote sui canoni di abbonamento alle radioaudizioni circolari e alla televisione spettanti al Ministero delle poste e delle telecomunicazioni, alla società concessionaria e all'Accademia di Santa Cecilia (milioni 2.304.000).

Gli ammortamenti per complessivi milioni 220.000 si riferiscono ai beni immobili patrimoniali.

Le somme non attribuibili, ammontanti a milioni 28.331 riguardano:

DISEGNI DI LEGGE E RELAZIONI - DOCUMENTI

il fondo da ripartire per l'istituzione e il funzionamento dei centri di servizio previsti dalla legge 24 aprile 1980, n.146 (milioni 4.000), le spese per liti, arbitraggi, risarcimenti ed accessori (milioni 3.831), il funzionamento del servizio degli ispettori tributari (milioni 9.500) e un fondo per sopperire ad eventuali deficienze dei capitoli relativi ai servizi del Corpo della Guardia di finanza (milioni 11.000).

Relativamente alle spese in conto capitale, l'importo di milioni 400.064,1 concerne totalmente spese di investimento che riguarda per milioni 400.000 beni ed opere immobiliari a carico diretto dello Stato e cioè acquisti di stabili e terreni e per milioni 64,1 trasferimenti relativi al citato ammortamento di mutui contratti dall'Istituto Nazionale per le case degli impiegati dello Stato (I.N.C.I.S.).

* * *

Al presente stato di previsione si allegano, per l'approvazione, gli stati di previsione dell'entrata e della spesa dell'Amministrazione dei Monopoli di Stato (appendice n.1) ai sensi dell'articolo 9 del regio decreto-legge 8 dicembre 1927 n.2258, convertito nella legge 6 dicembre 1928 n.3474.

2. - Consistenza presunta dei residui passivi.

La consistenza dei residui passivi presunti del Ministero delle finanze al 1° gennaio 1994 e' stata valutata in milioni 2.994.437, di cui milioni 2.729.437 per la parte corrente e milioni 265.000 per il conto capitale.

La valutazione presenta carattere di provvisorietà ed e' condizionata non solo dal concreto evolversi della gestione 1993, ma soprattutto da quelle variazioni che potranno essere introdotte in sede di provvedimenti legislativi di variazioni da presentare al Parlamento

DISEGNI DI LEGGE E RELAZIONI - DOCUMENTI

entro il 31 ottobre 1993. La stima prende a base le risultanze di cassa che per l'anno medesimo sono esposte nella "Relazione sulla stima del fabbisogno di cassa del settore pubblico allargato" e tiene conto della incidenza di tali operazioni sulla "massa spendibile" nell'anno 1993 aggiornata, oltre che con le normali variazioni di bilancio al momento disposte, anche con il menzionato provvedimento legislativo di assestamento del bilancio 1993.

Rispetto al volume dei residui passivi di pertinenza del Ministero delle finanze in essere al 1° gennaio 1993, quali risultano dal rendiconto generale dello Stato per l'esercizio finanziario 1992, si evidenzia una consistente diminuzione.

La consistenza presunta dei resti passivi al 1° gennaio 1994 del Ministero delle finanze viene esposta per categorie economiche, a raffronto con quella risultante al 1° gennaio 1993 nella allegata tabella n. 2.

3. - Valutazioni di cassa.

La consistenza presunta dei residui, precedentemente esaminata, concorre insieme alle somme proposte per la competenza dell'anno 1994 a determinare il volume della massa spendibile presa in considerazione ai fini della valutazione delle autorizzazioni di cassa iscritte nel presente stato di previsione.

La stima e' stata compiuta attraverso un analitico esame delle varie componenti di bilancio, in relazione alla loro specifica natura, individuando per ciascuna un tasso di realizzabilita' coerente con quello di precedenti esercizi, tenuto conto dei particolari fattori legislativi e amministrativi che nell'anno 1994 possono influenzare il volume dei pagamenti a livello di singolo capitolo.

DISEGNI DI LEGGE E RELAZIONI - DOCUMENTI

Va da se' che tale valutazione resta del tutto subordinata al verificarsi delle ipotesi di pagamento fatte per il 1993: scostamenti, piu' o meno sensibili, da queste ipotesi verranno a riflettersi automaticamente sulla cassa 1994 e ad essi dovra' porsi rimedio in sede di assestamento del bilancio previsto dall'articolo 17 della legge 5 agosto 1978, n. 468 e successive modificazioni.

Le autorizzazioni di pagamento per il 1994 si riassumono, per categorie di bilancio, a raffronto con le corrispondenti somme spendibili, nella allegata tabella n. 3.

4. - Bilancio pluriennale 1994-1996.

A titolo informativo, qui di seguito si espone un quadro sintetico delle previsioni di competenza del Ministero per il triennio 1994-1996 formulate secondo i criteri illustrati nella nota preliminare al quadro generale riassuntivo del bilancio:

	1994	1995	1996
	(milioni di lire)		
Spese correnti	20.340.978,6	20.997.188,4	21.519.226,2
Spese in conto capitale	400.064,1	415.064,1	407.664,1
Totale	20.741.042,7	21.412.252,5	21.926.890,3

Le previsioni medesime sono riepilogate nell'allegata tabella n. 4 secondo l'analisi economica, mentre le stesse previsioni riguardate per "Rubriche" risultano distribuite come nell'allegata tabella n. 5.

DISEGNI DI LEGGE E RELAZIONI - DOCUMENTI

030/01/2

ALLEGATO				
VARIAZIONI DIPENDENTI DALL'INCIDENZA DI LEGGI PREESISTENTI O DALL'APPLICAZIONE DI INTERVENUTI PROVVEDIMENTI LEGISLATIVI				
(MILIONI DI LIRE)				
OGGETTO DEL PROVVEDIMENTO	SPESE CORRENTI	SPESE IN CONTO CAPITALE	RIMBORSO DI PRESTITI	TOTALE
DL N. 218 DEL 30 GIUGNO 1993 ARMONIZZAZIONE DELLE DISPOSIZIONI IN MATERIA DI IMPOSTE SUGLI OLI MINERALI, SULL'ALCOLE, SULLE BEVANDE ALCOLICHE, SUI TABACCHI LAVORATI E IN MATERIA DI IVA CON QUELLE RECAE DA DIRETTIVE CEE E MODIFICAZIONI CONSEGUENTI A DETTA ARMONIZZAZIONE, NONCHE' DISPOSIZIONI CONCERNENTI LA DISCIPLINA DEI CENTRI AUTORIZZATI DI ASSISTENZA FISCALE, LE PROCEDURE DEI RIMBORSI DI IMPOSTA, L'ESCLUSIONE DALL'ILOR DEI REDDITI DI IMPRESA FINO ALL'AMMONTARE CORRISPONDENTE AL CONTRIBUTO LAVORATIVO	-400.000	>>	>>	-400.000
- ARTICOLO 62 RIMBORSI AUTOMATIZZATI E REINTEGRO COMPENSI AI CONCESSIONARI DELLA RISCOSSIONE	-305.000	50.000	>>	-255.000

DISEGNI DI LEGGE E RELAZIONI - DOCUMENTI

030/02/1

TABELLA N. 1

ANALISI DELLA PREVISIONE DI COMPETENZA DELLE SPESE FINALI PER L'ANNO 1994 SOTTO IL PROFILO ECONOMICO - FUNZIONALE
(MILIONI DI LIRE)

CLASSIFICAZIONE ECONOMICO-FUNZIONALE	AMMINISTRAZIONE GENERALE	DIFESA NAZIONALE	GIUSTIZIA	SICUREZZA PUBBLICA	RELAZIONI INTERNAZIONALI	ISTRUZIONE E CULTURA	UNIVERSITA' E RICERCA SCIENTIFICA	EDILIZIA	LAVORO E PREVIDENZA SOCIALE	ASSISTENZA PUBBLICA	IGIENE E SANITA'
PERSONALE IN ATTIVITA' DI SERVIZIO	6.399.493	-	-	-	-	-	-	-	-	-	-
PERSONALE IN QUIESCENZA	231.600	-	-	-	-	-	-	-	-	-	-
ACQUISTO DI BENI E SERVIZI	4.131.536	-	-	-	-	-	-	-	300	-	-
TRASFERIMENTI	58.058	-	-	-	-	-	-	-	-	-	-
INTERESSI	1.478.600	-	-	-	-	-	-	-	-	-	-
POSTE CORRETTIVE E COMPENSATIVE DELLE ENTRATE	10.550	-	-	-	-	2.304.000	-	-	-	-	-
AMMORTAMENTI	-	-	-	-	-	-	-	-	-	-	-
SOMME NON ATTRIBUIBILI	28.331	-	-	-	-	-	-	-	-	-	-
TOTALE PARTE CORRENTE	12.338.369	-	-	-	-	2.304.000	-	-	300	-	-
BENI ED OPERE IMMOBILIARI A CARICO DIRETTO DELLO STATO	-	-	-	-	-	-	-	400.000	-	-	-
TRASFERIMENTI	-	-	-	-	-	-	-	64	-	-	-
TOTALE CONTO CAPITALE	-	-	-	-	-	-	-	400.064	-	-	-
TOTALE GENERALE	12.338.369	-	-	-	-	2.304.000	-	400.064	300	-	-

DISEGNI DI LEGGE E RELAZIONI - DOCUMENTI

030/02/2

TABELLA N. 1
ANALISI DELLA PREVISIONE DI COMPETENZA DELLE SPESE FINALI PER L'ANNO 1994 SOTTO IL PROFILO ECONOMICO - FUNZIONALE
(MILLIONI DI LIRE)

CLASSIFICAZIONE ECONOMICO-FUNZIONALE	TRASPORTI E COMUNICAZIONI	AGRICOLTURA E ALIMENTAZIONE	INDUSTRIA, COMMERCIO E ARTIGIANATO	INTERVENTI STRAORDINARI PER IL MEZZOGIORNO	OPERE E INTERVENTI ECONOMICI NON ATTRIBUIBILI A SETTORI	FINANZA REGIONALE E LOCALE	PROTEZIONE CIVILE E PUBBLICHE CALAMITA'	FONDI SPECIALI E DI RISERVA	INTERESSI DI DEBITI	ONERI NON RIPARTIBILI	TOTALE DELLE SPESE CORRENTI ED IN CONTO CAPITALE
PERSONALE IN ATTIVITA' DI SERVIZIO	-	-	-	-	-	-	-	-	-	-	6.399.493
PERSONALE IN QUOTIDIANITA'	-	-	-	-	-	-	-	-	-	-	231.600
ACQUISTO DI BENI E SERVIZI	-	-	-	-	-	-	-	-	-	-	4.131.536
TRASFERIMENTI	-	-	-	-	-	-	-	-	-	-	58.358
INTERESSI	-	-	-	-	-	-	-	-	-	-	1.478.800
POSTE CORRETTIVE E COMPENSATIVE DELLE ENTRATE	-	-	-	-	-	-	-	-	-	5.478.310	7.792.860
AMMORTAMENTI	-	-	-	-	-	-	-	-	-	220.000	220.000
SOMME NON ATTRIBUIBILI	-	-	-	-	-	-	-	-	-	-	28.331
TOTALE PARTE CORRENTE	-	-	-	-	-	-	-	-	-	5.698.310	20.360.979
BENI ED OPERE IMMOBILIARI A CARICO DIRETTO DELLO STATO	-	-	-	-	-	-	-	-	-	-	400.000
TRASFERIMENTI	-	-	-	-	-	-	-	-	-	-	64
TOTALE CORTO CAPITALE	-	-	-	-	-	-	-	-	-	-	400.064
TOTALE GENERALE	-	-	-	-	-	-	-	-	-	5.698.310	20.761.043

DISEGNI DI LEGGE E RELAZIONI - DOCUMENTI

030/04/1

TABELLA N. 2

ANALISI DELLA CONSISTENZA PRESUNTA DEI RESIDUI PASSIVI
AL 1 GENNAIO 1994 A RAFFRONTO CON QUELLA AL 1 GENNAIO 1993
(MILIONI DI LIRE)

CATEGORIE	RESIDUI PASSIVI AL 1/1/1993	RESIDUI PASSIVI PRESUNTI AL 1/1/1994
TITOLO I - SPESE CORRENTI		
CATEGORIA II - PERSONALE IN ATTIVITA' DI SERVIZIO	434.637	95.691
CATEGORIA III - PERSONALE IN QUIESCENZA	1.009	400
CATEGORIA IV - ACQUISTO DI BENI E SERVIZI	4.023.330	1.818.038
CATEGORIA V - TRASFERIMENTI	166.309	4.328
CATEGORIA VI - INTERESSI	412.834	244.000
CATEGORIA VII - POSTE CORRETTIVE E COMPENSATIVE DELLE ENTRATE	1.503.729	565.460
CATEGORIA VIII - AMMORTAMENTI	431.308	>>
CATEGORIA IX - SOMME NON ATTRIBUIBILI	6.964	1.520
TOTALE TITOLO I	6.980.121	2.729.437
TITOLO II - SPESE IN CONTO CAPITALE		
CATEGORIA X - BENI ED OPERE IMMOBILIARI A CARICO DIRETTO DELLO STATO	977.656	265.000
CATEGORIA XII - TRASFERIMENTI	20.215	>>
TOTALE TITOLO II	997.871	265.000
TOTALE GENERALE	7.977.992	2.994.437

DISEGNI DI LEGGE E RELAZIONI - DOCUMENTI

030/06/1

TABELLA N. 3

ANALISI PER CATEGORIA E PER TITOLI DI BILANCIO DELLA MASSA SPENDIBILE E DEI PAGAMENTI PER L'ANNO 1994

(MILIONI DI LIRE)

CATEGORIE	RESIDUI PRESUNTI AL 1 GENNAIO 1994	PREVISIONI DI COMPETENZA 1994	MASSA SPENDIBILE	AUTORIZZAZIONI DI CASSA	COEFFICIENTE DI REALIZZAZIONE
TITOLO I - SPESE CORRENTI					
CATEGORIA II - PERSONALE IN ATTIVITA' DI SERVIZIO	95.691	6.399.493	6.495.185	6.445.391	99,23%
CATEGORIA III - PERSONALE IN QUIESCENZA	400	231.600	232.000	231.600	99,82%
CATEGORIA IV - ACQUISTO DI BENI E SERVIZI	1.818.038	4.131.536	5.949.574	5.154.848	86,64%
CATEGORIA V - TRASFERIMENTI	4.328	58.358	62.686	59.415	94,78%
CATEGORIA VI - INTERESSI	244.000	1.478.800	1.722.800	1.595.300	92,59%
CATEGORIA VII - POSTE CORRETTIVE E COMPENSATIVE DELLE ENTRATE	565.460	7.792.860	8.358.320	8.193.060	98,02%
CATEGORIA VIII - AMMORTAMENTI	>>	220.000	220.000	220.000	100,00%
CATEGORIA IX - SOMME NON ATTRIBUIBILI	1.520	28.331	29.851	28.831	96,58%
TOTALE TITOLO I	2.729.437	20.340.979	23.070.416	21.928.445	95,05%
TITOLO II - SPESE IN CONTO CAPITALE					
CATEGORIA X - BENI ED OPERE IMMOBILIARI A CARICO DIRETTO DELLO STATO	265.000	400.000	665.000	565.000	84,96%
CATEGORIA XII - TRASFERIMENTI	>>	64	64	64	100,00%
TOTALE TITOLO II	265.000	400.064	665.064	565.064	84,96%
TOTALE GENERALE	2.994.437	20.741.043	23.735.480	22.493.509	94,76%

DISEGNI DI LEGGE E RELAZIONI - DOCUMENTI

030/10/1

TABELLA N. 4

ANALISI PER CATEGORIA E PER TITOLI DI BILANCIO DELLE PREVISIONI DI COMPETENZA DELLE SPESE PER IL TRIENNIO 1994 - 1996

(MILIONI DI LIRE)

CATEGORIE	1994	1995	1996
TITOLO I - SPESE CORRENTI			
CATEGORIA II - PERSONALE IN ATTIVITA' DI SERVIZIO	6.399.493	6.550.629	6.674.562
CATEGORIA III - PERSONALE IN QUIESCENZA	231.600	242.022	250.493
CATEGORIA IV - ACQUISTO DI BENI E SERVIZI	4.131.536	4.205.916	4.253.964
CATEGORIA V - TRASFERIMENTI	58.358	60.970	63.094
CATEGORIA VI - INTERESSI	1.478.800	1.545.346	1.599.433
CATEGORIA VII - POSTE CORRETTIVE E COMPENSATIVE DELLE ENTRATE	7.792.860	8.143.539	8.428.563
CATEGORIA VIII - AMMORTAMENTI	220.000	220.000	220.000
CATEGORIA IX - SOMME NON ATTRIBIBILI	28.331	28.766	29.118
TOTALE TITOLO I	20.340.979	20.997.188	21.519.226
TITOLO II - SPESE IN CONTO CAPITALE			
CATEGORIA X - BENI ED OPERE IMMOBILIARI A CARICO DIRETTO DELLO STATO	400.000	415.000	407.600
CATEGORIA XII - TRASFERIMENTI	64	64	64
TOTALE TITOLO II	400.064	415.064	407.664
TOTALE GENERALE	20.741.043	21.412.253	21.926.890

DISEGNI DI LEGGE E RELAZIONI - DOCUMENTI

030/12/1

TABELLA N. 5				
ANALISI PER RUBRICHE DELLE PREVISIONI DI COMPETENZA DELLE SPESE PER IL TRIENNIO 1994 - 1996				
(MILIONI DI LIRE)				
	1994	1995	1996	
RUBRICA 1 - SERVIZI GENERALI	3.851.835	3.805.103	3.890.018	
RUBRICA 2 - GUARDIA DI FINANZA	3.633.808	3.725.871	3.720.117	
RUBRICA 3 - ENTRATE	11.538.850	12.117.934	12.535.270	
RUBRICA 4 - TERRITORIO	668.586	688.018	733.817	
RUBRICA 5 - DOGANE E IMPOSTE INDIRETTE	1.047.965	1.075.327	1.047.669	
TOTALE GENERALE	20.741.043	21.412.253	21.926.890	

DISEGNI DI LEGGE E RELAZIONI - DOCUMENTI

030/16/1

RAGGRUPPAMENTO DEI CAPITOLI PER RUBRICHE

PARTE CORRENTE

RUBRICA 1 - SERVIZI GENERALI	DAL CAP. 1001 AL CAP.1401
RUBRICA 2 - GUARDIA DI FINANZA	DAL CAP. 3001 AL CAP.3282
RUBRICA 3 - ENTRATE	DAL CAP. 3332 AL CAP.3584
RUBRICA 4 - TERRITORIO	DAL CAP. 3691 AL CAP.3992
RUBRICA 5 - DOGANE E IMPOSTE INDIRECTE	DAL CAP. 5298 AL CAP.5591

CONTO CAPITALE

RUBRICA 2 - GUARDIA DI FINANZA	DAL CAP. 7400 AL CAP.7501
RUBRICA 3 - ENTRATE	CAP. N. 7801
RUBRICA 4 - TERRITORIO	DAL CAP. 7851 AL CAP.7854
RUBRICA 5 - DOGANE E IMPOSTE INDIRECTE	DAL CAP. 8205 AL CAP.8206

* * *

La struttura del bilancio di previsione del Ministero delle finanze per l'anno finanziario 1994 si è ormai consolidata sulla base delle modifiche introdotte dalla legge 29 ottobre 1991, n. 358 e del relativo regolamento degli uffici e del personale approvato con decreto del Presidente della Repubblica 27 marzo 1992, n. 287.

Nell'ambito della nuova articolazione del Ministero (Segretariato generale, Dipartimento delle entrate, Dipartimento del territorio, Dipartimento delle dogane ed imposte dirette, Direzione generale degli affari generali e del personale) si è ritenuto necessario procedere ad un accorpamento dei capitoli concernenti restituzioni e rimborsi di imposte dirette ed indirette e delle relative quote di interessi allocati nella rubrica 3 del Dipartimento delle entrate.

In particolare, i capitoli concernenti gli interessi sono stati accorpati nei seguenti due capitoli:

capitolo 3500 interessi di mora per imposte dirette;

capitolo 3501 interessi di mora per tasse, imposte indirette ed IVA.

D'altro canto il notevole numero di capitoli riguardanti i rimborsi delle imposte dirette ed indirette è stato ridotto ai seguenti:

capitolo 3521 restituzioni e rimborsi di IRPEF, IRPEG ed ILOR sia a domanda che meccanizzati;

capitolo 3519 restituzioni e rimborsi di IVA;

capitolo 3525 restituzioni e rimborsi di altre imposte, tributi, contributi ed addizionali.

Con tale accorpamento si intende realizzare una maggiore flessibilità di gestione che, unitamente al provvedimento di snellimento e semplificazione delle procedure previsto dall'articolo 62 del decreto-legge 30 giugno 1993, n. 213, permetterà di ottenere una notevole accelerazione nell'erogazione dei rimborsi di imposta a favore dei contribuenti.

Nel contempo, in relazione agli obblighi derivanti dalla CEE, si è provveduto alla modifica delle denominazioni di taluni capitoli del Dipartimento delle dogane.

Un aspetto innovativo dell'organizzazione del Ministero delle finanze ha riguardato la revisione del contenzioso tributario prevista dal decreto legislativo 31 dicembre 1992, n. 545, il quale all'articolo 42 prevedeva l'avvio delle nuove commissioni tributarie provinciali e regionali a partire dal 1° ottobre 1993; tale data è stata differita al 1° ottobre 1994 per effetto dell'articolo 69 del decreto-legge 30 giugno 1993, n. 213, con conseguente rinvio dell'onere recato dall'articolo 30 della legge 30 dicembre 1991, n. 413.

Nell'ambito del processo di privatizzazione che coinvolgerà l'Amministrazione autonoma dei Monopoli di Stato, il legislatore ha espresso la volontà di escludere il servizio del lotto da tale processo.

D'altro canto, sebbene l'articolo 27, comma 5, del decreto-legge n. 513 del 1992 reiterato più volte e da ultimo il citato decreto-legge

DISEGNI DI LEGGE E RELAZIONI - DOCUMENTI

n. 213 del 30 giugno 1993 abbia previsto l'istituzione presso il Ministero delle finanze del «Servizio dei monopoli fiscali, del lotto e delle lotterie», non si è proceduto ad alcuna modifica della struttura organizzativa del Ministero, in relazione all'*iter* parlamentare per la definitiva approvazione del predetto provvedimento.

Anche per il 1994 è stata inserita nel disegno di legge di approvazione del bilancio dello Stato una norma secondo la quale il Ministro del tesoro è autorizzato a trasferire dal proprio stato di previsione (rubrica Provveditorato Generale dello Stato) al bilancio del Ministero delle finanze le somme occorrenti per la provvista di beni e servizi per l'Amministrazione finanziaria.

Tuttavia, la dotazione del capitolo 1125 concernente «acquisizione, conservazione e distribuzione di stampati e modelli, acquisto di mezzi tecnici e strumentali e di quant'altro occorrente per il funzionamento degli uffici centrali e periferici» è stata prevista nell'importo di lire 10 miliardi, allo scopo di avviare la stipula dei contratti relativi alla fornitura di materiali e alla somministrazione di servizi vari per la conduzione e lo sviluppo del sistema informativo.

* * *

Ai sensi dell'articolo 19 della legge n. 468 del 1978 sono annessi al presente stato di previsione i conti consuntivi relativi all'esercizio 1992 dei seguenti Enti cui lo Stato contribuisce in via ordinaria:

- 1) Fondo previdenziale a favore degli spedizionieri doganali;
- 2) Fondo di assistenza per i finanziari (*);
- 3) Fondo di previdenza a favore del personale del Ministero delle Finanze (*).

(*) Non pervenuto alla data del 15 luglio 1993.

**STATO DI PREVISIONE
DEL MINISTERO DELLE FINANZE
PER L'ANNO FINANZIARIO 1994**

030/18/1/A

STATO DI PREVISIONE PER L'ANNO FINANZIARIO 1994		PREVISIONI SECONDO LA LEGGE DI BILANCIO ANNO FINANZIARIO 1993	PREVISIONI ASSESTATE ANNO FINANZIARIO 1993 (ART. 17, COMMA 1, L. 468/78)	VARIAZIONI CHE SI PROPONGONO	PREVISIONI RISULTANTI PER L'ANNO FINANZIARIO 1994
NUMERO CAPITOLO PREC/CORR	DENOMINAZIONE CAPITOLO				
	TITOLO I - SPESE CORRENTI				
	RUBRICA I - SERVIZI GENERALI				
	CATEGORIA 11 - PERSONALE IN ATTIVITA' DI SERVIZIO				
	GABINETTO E UFFICI PARTICOLARI				
1001 1001	STIPENDI ED ALTRI ASSEGNI FISSI AL MINISTRO E AI SOTTOSEGRETARI DI STATO, AL NETTO DELLE RITENUTE PREVIDENZIALI ED ERARIALI (2.1.1.-1.3.1.) (SPESE OBBLIGATORIE)	RS >> CP 233.000.000 CS 233.000.000	10.000 233.000.000 233.010.000	-10.000 >> -10.000	>> 233.000.000 233.000.000
1002 1002	SPESE PER I VIAGGI DEL MINISTRO E DEI SOTTOSEGRETARI DI STATO (2.1.2.-1.3.1.)	RS >> CP 15.000.000 CS 15.000.000	9.464.000 15.000.000 24.464.000	-9.464.000 >> -9.464.000	>> 15.000.000 15.000.000
1003 1003	ASSEGNI AGLI ADDETTI AL GABINETTO ED ALLE SEGRETERIE PARTICOLARI, AL NETTO DELLE RITENUTE PREVIDENZIALI, ASSISTENZIALI ED ERARIALI. (2.2.8.-1.3.1.) (SPESE OBBLIGATORIE)	RS >> CP 247.000.000 CS 247.000.000	44.887.000 247.000.000 291.887.000	-44.887.000 >> -44.887.000	>> 247.000.000 247.000.000
1004 1004	COMPENSI PER LAVORO STRAORDINARIO AL PERSONALE ADDETTO AL GABINETTO, ALLE SEGRETERIE PARTICOLARI, ALLA SEGRETERIA DEL SEGRETARIO GENERALE, ALL'UFFICIO DEL COORDINAMENTO LEGISLATIVO E ALL'UFFICIO STAMPA (2.2.7.-1.3.1.)	RS 126.000.000 CP 1.381.000.000 CS 1.381.000.000	852.616.000 1.381.000.000 2.207.616.000	-719.616.000 >> -826.616.000	133.000.000 1.381.000.000 1.381.000.000
1005 1005	INDENNITA' E RIMBORSO SPESE DI TRASPORTO PER MISSIONI NEL TERRITORIO NAZIONALE DEGLI ADDETTI AL GABINETTO, ALLE SEGRETERIE PARTICOLARI, ALLA SEGRETERIA DEL SEGRETARIO GENERALE, ALL'UFFICIO DEL COORDINAMENTO LEGISLATIVO E ALL'UFFICIO STAMPA (2.2.2.-1.3.1.)	RS 4.000.000 CP 7.000.000 CS 7.000.000	6.390.000 14.000.000 16.390.000	-2.390.000 -7.000.000 -9.390.000	4.000.000 7.000.000 7.000.000
1006 1006	INDENNITA' E RIMBORSO SPESE DI TRASPORTO PER MISSIONI ALL'ESTERO DEGLI ADDETTI AL GABINETTO, ALLE SEGRETERIE PARTICOLARI, ALLA SEGRETERIA DEL SEGRETARIO GENERALE, ALL'UFFICIO DEL COORDINAMENTO LEGISLATIVO E ALL'UFFICIO STAMPA (2.2.10.-1.3.1.)	RS 1.000.000 CP 4.000.000 CS 4.000.000	25.000 4.000.000 4.025.000	-25.000 >> -25.000	>> 4.000.000 4.000.000

1007	1007	CONTRIBUTI PREVIDENZIALI SUGLI STIPENDI ED ALTRI ASSEGNI FISSI AL MINISTRO ED AI SOTTOSEGRETARI DI STATO, COMPRESI QUELLI A CARICO DEGLI STESSI (2.2.13.-1.3.1.) (SPESE OBBLIGATORIE)	RS CP CS	>> 26.500.000 26.500.000	>> >> >>	>> 26.500.000 26.500.000	>> >> >>
1008	1008	RITENUTE ERARIALI SUGLI STIPENDI ED ALTRI ASSEGNI FISSI AL MINISTRO ED AI SOTTOSEGRETARI DI STATO, COMPRESI QUELLE RELATIVE AL CONGUAGLIO FISCALE (2.2.14.-1.3.1.) (SPESE OBBLIGATORIE)	RS CP CS	>> 103.000.000 103.000.000	>> >> >>	>> 103.000.000 103.000.000	>> 103.000.000 103.000.000
1010	1010	RITENUTE ERARIALI SUGLI ASSEGNI AGLI ADDETTI AL CABINETTO, ALLE SEGRETERIE PARTICOLARI, ALL'UFFICIO DEL COORDINAMENTO LEGISLATIVO E ALL'UFFICIO STAMPA, COMPRESI QUELLE RELATIVE AL CONGUAGLIO FISCALE (2.1.14.-1.3.1.) (SPESE OBBLIGATORIE)	RS CP CS	>> 79.000.000 79.000.000	>> >> >>	>> 79.000.000 79.000.000	>> 79.000.000 79.000.000

NOTE AI CAPITOLI

NB. LE CIFRE IN CORRISPONDENZA DI CIASCUN CAPITOLO SI RIFERISCONO RISPETTIVAMENTE AI RESIDUI (RS), ALLE PREVISIONI DI COMPETENZA (CP), ALLA COMPLESSIVA AUTORIZZAZIONE DI CASSA PER COMPETENZA E RESIDUI (CS). I DUE CODICI RIPORTATI TRA PARENTESI EVIDENZIANO, RISPETTIVAMENTE, LA CLASSIFICAZIONE ECONOMICA E QUELLA FUNZIONALE FINO AL TERZO LIVELLO. PER L'ESPLICITAZIONE DEI CODICI, SI RINVIA AGLI ALLEGATI NN. 1 E 2 DOVE VIENE OPERATO UN RAGGRUPPAMENTO DEI CAPITOLI SIA SOTTO L'ASPETTO ECONOMICO CHE QUELLO FUNZIONALE. LE VARIAZIONI DI COMPETENZA NON GIUSTIFICATE DA NOTA DEVONO INTENDERSI : *IN RELAZIONE ALLE ESIGENZE* E SONO SEGNALATE DA (*).

030/18/2/A

STATO DI PREVISIONE PER L'ANNO FINANZIARIO 1994					
NUMERO CAPITOLO PREC/CORR	DENOMINAZIONE CAPITOLO	PREVISIONI SECONDO LA LEGGE DI BILANCIO ANNO FINANZIARIO 1993	PREVISIONI ASSESTATE ANNO FINANZIARIO 1993 (ART. 17, COMMA 1, L. 466/78)	VARIAZIONI CHE SI PROPONGONO	PREVISIONI RISULTANTI PER L'ANNO FINANZIARIO 1994
	SPESE GENERALI				
1015	1015 STIPENDI, RETRIBUZIONI ED ALTRI ASSEGNI FISSI AL PERSONALE AL NETTO DELLE RITENUTE PREVIDENZIALI, ASSISTENZIALI ED ERARIALI (2.2.1.-1.3.1.) (SPESE OBBLIGATORIE) (VEDI NOTA)	RS >> CP 1.663.433.365.000 CS 1.663.433.365.000	45.088.313.000 1.663.433.365.000 1.708.521.678.000	-45.088.313.000 85.306.635.000 40.218.322.000	>> 1.748.740.000.000 1.748.740.000.000
1016	1016 CONTRIBUTI PREVIDENZIALI ED ASSISTENZIALI SUGLI STIPENDI, RETRIBUZIONI E ALTRI ASSEGNI FISSI AL PERSONALE, COMPRESI QUELLI A CARICO DEL PERSONALE STESSO (2.2.13.-1.3.1.) (SPESE OBBLIGATORIE) (VEDI NOTA)	RS >> CP 465.174.982.000 CS 465.174.982.000	1.558.938.000 465.174.982.000 466.733.970.000	-1.558.938.000 28.010.700.000 26.451.762.000	>> 493.185.682.000 493.185.682.000
1018	1018 RITENUTE ERARIALI SUGLI STIPENDI, RETRIBUZIONI E ALTRI ASSEGNI FISSI AL PERSONALE, COMPRESI QUELLE RELATIVE AL CONGUAGLIO FISCALE (2.2.14.-1.3.1.) (SPESE OBBLIGATORIE) (VEDI NOTA)	RS >> CP 339.064.603.000 CS 339.064.603.000	5.989.000 339.064.603.000 339.070.592.000	-5.989.000 19.682.665.000 19.676.676.000	>> 358.747.268.000 358.747.268.000
1019	1019 COMPENSI PER LAVORO STRAORDINARIO AL PERSONALE (2.2.4.-1.3.1.) (VEDI NOTA)	RS 1.000.000.000 CP PER MEMORIA CS 1.000.000.000	6.551.863.000 12.461.000.000 18.012.863.000	-5.551.863.000 -12.461.000.000 -17.012.863.000	1.000.000.000 PER MEMORIA 1.000.000.000
1020	1020 COMPENSI INCENTIVANTI LA PRODUTTIVITA' E ASSEGNO TEMPORALE MENSILE (2.2.11.-1.3.1.) (SPESE OBBLIGATORIE) (VEDI NOTA)	RS 245.600.000 CP 2.640.000.000 CS 2.880.000.000	2.273.651.000 2.640.027.000 4.673.678.000	-2.023.651.000 -27.000 -1.793.678.000	240.000.000 2.640.000.000 2.880.000.000
1021	1021 INDENNITA' E RIMBORSO SPESE DI TRASPORTO PER MISSIONI NEL TERRITORIO NAZIONALE (2.2.2.-1.3.1.) (*)	RS 500.000.000 CP 1.910.000.000 CS 2.210.000.000	640.331.000 1.910.000.000 2.050.331.000	-140.331.000 90.000.000 149.669.000	500.000.000 2.000.000.000 2.200.000.000
1023	1023 INDENNITA' E RIMBORSO SPESE DI TRASPORTO PER TRASFERIMENTI (2.2.3.-1.3.1.)	RS 3.000.000 CP 145.000.000 CS 146.000.000	657.049.000 145.000.000 752.049.000	-607.049.000 >> -572.049.000	50.000.000 145.000.000 180.000.000
1024	1024 INDENNITA' DI RISCHIO E INDENNITA' DI MANSSIONE AI CENTRALE/IRFATI NON VEDENTI	RS 11.000.000	136.279.000	-116.279.000	20.000.000

1025	1025	COMPENSO DI CUI AL DECRETO LEGGE 19 DICEMBRE 1984, N. 853 CONVERTITO CON MODIFICAZIONI NELLA LEGGE 17 FEBBRAIO 1985, N. 17 (2.2.9.-1.3.1.)	CS	110.000.000	353.279.000	-116.279.000	237.000.000
1026	1026	ONERI PREVIDENZIALI ED ASSISTENZIALI PER IL PERSONALE ISCRITTO A REGIMI DI PREVIDENZA O DI ASSISTENZA DIVERSI DA QUELLI STATALI, COMPRESI QUELLI A CARICO DEL PERSONALE (2.2.13.-1.3.1.) (SPESE OBBLIGATORIE)	RS CP CS	10.000.000.000 211.000.000.000 211.000.000.000	37.712.276.000 211.000.000.000 228.712.276.000	-17.712.276.000 >> -13.712.276.000	20.000.000.000 211.000.000.000 215.000.000.000
1027	1027	FONDO PER IL MIGLIORAMENTO DELL'EFFICIENZA DEI SERVIZI (2.2.12.-1.3.1.) (SPESE OBBLIGATORIE) (VEDI NOTA)	RS CP CS	10.000.000 140.000.000 140.000.000	48.674.000 140.000.000 188.674.000	-48.674.000 >> -48.674.000	>> 140.000.000 140.000.000
1015	1015	VARIAZIONE PROPOSTA IN RELAZIONE AI MAGGIORI ONERI DI CUI ALLA LEGGE 29 OTTOBRE 1991, N. 358 (ART. 10) CONCERNENTE LA RISTRUTTURAZIONE DELL'AMMINISTRAZIONE FINANZIARIA. (PER LA DIMOSTRAZIONE DELL'ONERE VEGGASI L'ALLEGATO N.03)	RS CP CS	31.000.000.000 42.992.000.000 73.992.000.000	71.604.416.000 57.934.233.000 100.971.049.000	-43.036.816.000 -7.934.233.000 -22.971.049.000	28.567.600.000 50.000.000.000 78.000.000.000
1016	1016	VARIAZIONE PROPOSTA IN RELAZIONE AL CARICO DEI CONTRIBUTI PREVIDENZIALI ED ASSISTENZIALI GRAVANTI SUGLI STIPENDI E RETRIBUZIONI AL PERSONALE					
1018	1018	VARIAZIONE PROPOSTA IN RELAZIONE ALLE RITENUTE ERARIALI GRAVANTI SUGLI STIPENDI E RETRIBUZIONI AL PERSONALE					
1019	1019	VARIAZIONE PROPOSTA IN RELAZIONE AL TRASPORTO DI FONDI AL CAPITOLO N. 6682 DEL MINISTERO DEL TESORO. CAPITOLO CHE SI CONSERVA "PER MEMORIA" NON PREVEDENDOSI, IN ATTO, SPESE PER TALE TITOLO.					
1020	1020	VARIAZIONE PROPOSTA IN RELAZIONE ALLA ELIMINAZIONE DI RESIDUI PASSIVI PERENTI ISCRITTI IN BILANCIO					
1027	1027	VARIAZIONE COSI' RISULTANTE: - IN RELAZIONE AL TRASPORTO DI FONDI AL CAPITOLO N. 6869 DEL MINISTERO DEL TESORO, PER LA RICOSTITUZIONE DEL FONDO PER IL MIGLIORAMENTO DELL'EFFICIENZA DEI SERVIZI - IN RELAZIONE ALLE MAGGIORI ESIGENZE					
							7.934.233.000-

NOTE AI CAPITOLI

030/18/3/A

STATO DI PREVISIONE PER L'ANNO FINANZIARIO 1994						
NUMERO CAPITOLO PREC/CORR	DENOMINAZIONE CAPITOLO	PREVISIONI SECONDO LA LEGGE DI BILANCIO ANNO FINANZIARIO 1993	PREVISIONI ASSESTATE ANNO FINANZIARIO 1993 (ART. 17, COMMA 1, L. 488/78)	VARIAZIONI CHE SI PROPONGONO	PREVISIONI RISULTANTI PER L'ANNO FINANZIARIO 1994	
1030 <<	FONDO DI INCENTIVAZIONE DI CUI ALL'ARTICOLO 14 DEL DECRETO DEL PRESIDENTE DELLA REPUBBLICA 1 FEBBRAIO 1986, N. 13 (2.2.10.-1.3.1.) (VEDI NOTA)	RS >> CP >> CS >>	95.761.000 >> 95.761.000	-95.761.000 >> -95.761.000	>> SOPPRESSO SOPPRESSO	
	SECRETARIATO GENERALE					
1032	INDENNITA' E RIMBORSO SPESE DI TRASPORTO PER MISSIONI ALL'ESTERO (2.2.10.-1.3.1.)	RS 70.000.000 CP 200.000.000 CS 200.000.000	126.781.000 200.000.000 296.781.000	-86.781.000 >> -85.781.000	30.000.000 200.000.000 211.000.000	
	CATEGORIA III - PERSONALE IN QUIESCENZA					
		RS 42.970.000.000 CP 2.728.905.450.000 CS 2.761.446.450.000	167.413.713.000 2.756.442.710.000 2.873.418.822.000	-116.869.113.000 112.687.740.000 29.197.628.000	50.544.600.000 2.869.130.450.000 2.902.616.450.000	
1062	INDENNITA' PER UNA SOLA VOLTA IN LUOGO DI PENSIONE, INDENNITA' DI LICENZIAMENTO E SIMILARI, SPESE DERIVANTI DALLA RICONGIUNZIONE DEI SERVIZI, INDENNITA' PER UNA VOLTA TANTO AI MUTILATI ED INVALIDI PARAPLEGICI PER CAUSA DI SERVIZIO (3.3.0.-1.3.1.) (SPESE OBBLIGATORIE)	RS 500.000.000 CP 1.500.000.000 CS 1.500.000.000	984.789.000 1.500.000.000 2.084.789.000	-584.789.000 >> -584.789.000	400.000.000 1.500.000.000 1.500.000.000	
	CATEGORIA IV - ACQUISTO DI BENI E SERVIZI					
		RS 500.000.000 CP 1.500.000.000 CS 1.500.000.000	984.789.000 1.500.000.000 2.084.789.000	-584.789.000 >> -584.789.000	400.000.000 1.500.000.000 1.500.000.000	
	GABINETTO E UFFICI PARTICOLARI					
1071	ACQUISTO DI RIVISTE, GIORNALI ED ALTRE PUBBLICAZIONI (4.1.1.-1.3.1.)	RS >> CP 30.000.000 CS 30.000.000	>> 30.000.000 30.000.000	>> >> >>	>> 30.000.000 30.000.000	
1072	SPESA DI RAPPRESENTANZA	RS >>	>>	>>	>>	

1073	<< SPESA RISERVATE PER INFORMAZIONI NELL'INTERESSE DELL'AMMINISTRAZIONE FINANZIARIA (4.3.7.-1.3.1.) (VEDI NOTA)	CP 16.200.000 CS 16.200.000	>> >>	>> >>	16.200.000 16.200.000
1074	<< SPESA PER IL FUNZIONAMENTO - COMPRESI I GETTONI DI PRESENZA, I COMPENSI AI COMPONENTI E LE INDENNITA' DI MISSIONE E IL RIMBORSO SPESE DI TRASPORTO AI MEMBRI ESTRANEI ALL'AMMINISTRAZIONE DELLE FINANZE - DEL CONSIGLIO SUPERIORE DELLE FINANZE (4.3.2.-1.3.1.)	RS >> CP 2.000.000 CS 8.000.000	>> >>	>> -8.000.000 -8.000.000	>> >>
1074	1074 SPESA PER IL FUNZIONAMENTO - COMPRESI I GETTONI DI PRESENZA, I COMPENSI AI COMPONENTI E LE INDENNITA' DI MISSIONE E IL RIMBORSO SPESE DI TRASPORTO AI MEMBRI ESTRANEI ALL'AMMINISTRAZIONE DELLE FINANZE - DEL CONSIGLIO SUPERIORE DELLE FINANZE (4.3.2.-1.3.1.)	RS 7.050.000 CP 5.400.000 CS 10.000.000	>> >>	-5.206.000 >> -3.606.000	3.000.000 5.400.000 7.000.000
NOTE AI CAPITOLI					
1030	CAPITOLO CHE SI SOPPRIME PER INSUSSISTENZA DEI RESIDUI				
1073	CAPITOLO CHE SI SOPPRIME E STANZIAMENTO CHE SI ELIMINA PER CESSAZIONE DELL'ONERE RECATO DAL REGIO DECRETO-LEGGE 1 GENNAIO 1976, N. 63 CONCERNENTE: ATTRIBUZIONE DI 'FACOLTA' DI INDAGINE E CONTROLLO ALLA POLIZIA TRIBUTARIA INVESTIGATIVA				

030/18/3/B

030/18/4/A

STATO DI PREVISIONE PER L'ANNO FINANZIARIO 1994						
NUMERO CAPITOLO PREC/CORR	DENOMINAZIONE CAPITOLO	PREVISIONI SECONDO LA LEGGE DI BILANCIO ANNO FINANZIARIO 1993	PREVISIONI ASSESTATE ANNO FINANZIARIO 1993 (ART. 17, COMMA 1, L. 466/78)	VARIAZIONI CHE SI PROPONGONO	PREVISIONI RISULTANTI PER L'ANNO FINANZIARIO 1994	
1075	1075 ACQUISTO DI PUBBLICAZIONI, LIBRI E RIVISTE DI CARATTERE GIURIDICO (4.1.1.-1.3.1.)	RS >> CP 3.000.000 CS 3.000.000	>> 3.000.000 3.000.000	>> >> >>	>> 3.000.000 3.000.000	
	SPESE GENERALI					
1086	1086 SPESE PER IL FUNZIONAMENTO - COMPRESI I GETTONI DI PRESENZA ED I COMPENSI AI COMPONENTI E LE INDENNITA' DI MISSIONE ED IL RIMBORSO SPESE DI TRASPORTO AI MEMBRI ESTRANEEI ALL'AMMINISTRAZIONE DELLE FINANZE - DI CONSIGLI, COMITATI E COMMISSIONI (4.3.2.-1.3.1.) (VEDI NOTA)	RS 18.000.000 CP 88.000.000 CS 102.000.000	114.213.000 88.000.000 148.213.000	-64.213.000 100.000.000 35.787.000	50.000.000 184.000.000 184.000.000	
1087	1087 SPESE PER ACCERTAMENTI SANITARI (4.3.5.-1.3.1.) (SPESE OBBLIGATORIE) (VEDI NOTA)	RS 15.000.000 CP PER MEMORIA CS 15.000.000	25.113.000 50.000.000 65.113.000	-15.113.000 -50.000.000 -55.113.000	10.000.000 PER MEMORIA 10.000.000	
1088	1088 SPESE PER CURE, RICOVERI E PROTESI (4.3.6.-1.3.1.) (SPESE OBBLIGATORIE)	RS >> CP 16.000.000 CS 16.000.000	10.732.000 16.000.000 26.732.000	-10.732.000 >> -10.732.000	>> 16.000.000 16.000.000	
1090	1090 SPESE PER L'ACQUISTO ED IL MOLEGGIO DI MATERIALE TECNICO (MACCHINE, SCHEDEARI, MATERIALE CARTOTECNO) OCCORRENTE PER IL FUNZIONAMENTO DEL SERVIZIO DI FOTOPRODUZIONE PRESSO L'AMMINISTRAZIONE CENTRALE E LE INTENDEENZE DI FINANZA. (4.1.2.-1.3.1.) (VEDI NOTA)	RS 200.000.000 CP 430.000.000 CS 500.000.000	542.354.000 430.000.000 772.354.000	-342.354.000 >> -272.354.000	200.000.000 430.000.000 500.000.000	
1091	1091 FITTO DI LOCALI ED ONERI ACCESSORI (4.2.1.-1.3.1.)	RS 600.000.000 CP 5.000.000.000 CS 5.000.000.000	3.858.793.000 7.000.000.000 8.858.793.000	-1.858.793.000 >> -858.793.000	2.000.000.000 7.000.000.000 8.000.000.000	
1093	1093 SPESE POSTALI E TELEGRAFICHE (4.3.1.-1.3.1.)	RS 1.500.000.000 CP 1.000.000.000 CS 1.500.000.000	1.284.611.000 500.000.000 1.584.611.000	-1.084.611.000 >> -984.611.000	200.000.000 500.000.000 600.000.000	
1095	1095 FUNZIONAMENTO E MANUTENZIONE DELLA BIBLIOTECA. ACQUISTO DI	RS 59.000.000	79.309.000	70.691.000	150.000.000	

SPESA PER LE ATTIVITÀ ECONOMICHE E LE ATTIVITÀ FINANZIARIE (4.1.1.-1.3.1.)		CP	175.000.000	150.000.000	>>	150.000.000
1099	SPESA DI UFFICIO PER LE INTERENZE DI FINANZA. SPESE PER L'ESPLETAMENTO DI PROVE SCRITTE DI CONCORSI INDETTI DALL'AMMINISTRAZIONE FINANZIARIA. (4.9.9.-1.3.1.)	CS	175.000.000	79.309.000	120.691.000	200.000.000
		RS	2.000.000.000	1.984.546.000	-984.546.000	1.000.000.000
		CP	1.000.000.000	1.000.000.000	>>	1.000.000.000
		CS	1.000.000.000	1.984.546.000	-984.546.000	1.000.000.000
1101	SPESE TELEFONICHE (4.3.1.-1.3.1.)	RS	300.000.000	822.454.000	-522.454.000	300.000.000
		CP	2.100.000.000	2.100.000.000	>>	2.100.000.000
		CS	2.400.000.000	2.622.454.000	-222.454.000	2.400.000.000
1102	SPESE DI COPIA, STAMPA, CARTA BOLLATA, REGISTRAZIONE E VARIE, INERENTI AI CONTRATTI STIPULATI DALL'AMMINISTRAZIONE (SPESE OBBLIGATORIE) (4.9.8.-1.3.1.)	RS	300.000.000	440.415.000	-140.415.000	300.000.000
		CP	100.000.000	100.000.000	>>	100.000.000
		CS	200.000.000	240.415.000	-40.415.000	200.000.000

NOTE AI CAPITOLI

1086 VARIAZIONE PROPOSTA IN APPLICAZIONE DELLA LEGGE 22 MARZO 1993, N. 99 (ART.5) CONCERNENTE RATIFICA ED ESECUZIONE DELLA CONVENZIONE RELATIVA ALL'ELIMINAZIONE DELLE DOPPIE IMPOSTIZIONI IN CASO DI RETTIFICA DEGLI UTILI DI IMPRESE ASSOCIATE

1087 CAPITOLO CHE SI CONSERVA "PER MEMORIA" E STANZIAMENTO CHE SI ELIMINA NON PREVEDENDOSI, IN ATTO, SPESE PER TALE TITOLO

1090 MODIFICATA LA DENOMINAZIONE PER UNA MIGLIORE SPECIFICAZIONE DELL'OGGETTO

030/19/4/B

030/18/5/A

STATO DI PREVISIONE PER L'ANNO FINANZIARIO 1994						
NUMERO CAPITOLO PREC./CORR	DETERMINAZIONE CAPITOLO	PREVISIONI SECONDO LA LEGGE DI BILANCIO ANNO FINANZIARIO 1993	PREVISIONI ASSESTATE ANNO FINANZIARIO 1993 (ART. 17, COMMA 1, L. 468/78)	VARIAZIONI CHE SI PROPONGONO	PREVISIONI RISULTANTI PER L'ANNO FINANZIARIO 1994	
1103 <<	RESCRIZIONE DI RESIDUI PASSIVI PERENTI RELATIVI A: MANUTENZIONE, RISTRUTTURAZIONE, ADATTAMENTO E AMMODERNAMENTO DEGLI IMMOBILI E DEGLI IMPIANTI, IVI COMPRESI QUELLI ATTUALMENTE ADIBITI A SEDE DEL SERVIZIO CENTRALE DEGLI ISPETTORI TRIBUTARI E DELLA SCUOLA CENTRALE TRIBUTARIA; ACQUISTO DI APPARATI TECNICI E ATTREZZATURE; LAVORI DI INSTALLAZIONE OCCORRENTI PER LA REALIZZAZIONE DELLE MISURE DI SICUREZZA (4.2.2.-1.3.1.) (VEDI NOTA)	RS >> CP >> CS >>	958.000 >> 958.000	-958.000 >> -958.000	>> SOPPRESSO SOPPRESSO	
1106	SPESE PER IL RILASCIO DI DOCUMENTI MEDIANTE APPARECCHI DI RIPRODUZIONE (4.9.3.-1.3.1.) (SPESE OBBLIGATORIE)	RS >> CP PER MEMORIA CS PER MEMORIA	>> PER MEMORIA PER MEMORIA	>> >> >>	>> PER MEMORIA PER MEMORIA	>> PER MEMORIA PER MEMORIA
1107 <<	SPESE PER L'ESPLETAMENTO DEI CONCORSI DI CUI ALLA LEGGE 4 AGOSTO 1975, N. 397, IVI COMPRESI I COMPENSI AI COMPONENTI DELLE COMMISSIONI (4.9.6.-1.3.1.)	RS >> CP PER MEMORIA CS PER MEMORIA	>> SOPPRESSO SOPPRESSO	>> >> >>	>> SOPPRESSO SOPPRESSO	>> SOPPRESSO SOPPRESSO
1108 <<	SPESE PER I CORSI DI FORMAZIONE E DI ADDESTRAMENTO PREVISTI DAL QUINTO COMMA DELL'ARTICOLO 11 DELLA LEGGE 4 AGOSTO 1975, N.397 E PER L'ESPLETAMENTO DI CORSI E DI SEMINARI DI STUDI PREVISTI DALL'ARTICOLO 5 DELLA LEGGE 27 MARZO 1976, N.60 (4.9.5.-1.3.1.)	RS >> CP PER MEMORIA CS PER MEMORIA	>> SOPPRESSO SOPPRESSO	>> >> >>	>> SOPPRESSO SOPPRESSO	>> SOPPRESSO SOPPRESSO
1110	SPESE PER IL FUNZIONAMENTO - COMPRESI I COMPENSI, LE INDENNITA' DI MISSIONE ED IL RIMBORSO SPESE DI TRASPORTO AI COMPONENTI - DEL COMITATO TECNICO PER L'ATTUAZIONE DELLA RIFORMA TRIBUTARIA (4.3.2.-1.3.1.) (VEDI NOTA)	RS 420.948.000 CP >> CS 420.948.000	421.356.000 >> 321.356.000	-321.356.000 617.000.000 285.644.000	100.000.000 617.000.000 617.000.000	
1111 <<	SPESE PER LE ELEZIONI DEI RAPPRESENTANTI DEL PERSONALE IN SENTO AI CONSIGLI DI AMMINISTRAZIONE E ORGANI SIMILARI (4.3.2.-1.3.1.) (SPESE OBBLIGATORIE) (VEDI NOTA)	RS >> CP PER MEMORIA CS PER MEMORIA	53.020.000 PER MEMORIA 53.020.000	-53.020.000 >> -53.020.000	>> SOPPRESSO SOPPRESSO	>> SOPPRESSO SOPPRESSO
1112 <<	ACQUISTO DI MEZZI TECNICI, DI ARREDI, DI ATTREZZATURE E FORNITURA DI STAMPATI NECESSARI PER IL FUNZIONAMENTO DEGLI UFFICI TRIBUTARI (4.1.2.-1.3.1.) (VEDI NOTA)	RS >> CP >> CS >>	11.975.000 >> 11.975.000	-11.975.000 >> -11.975.000	>> SOPPRESSO SOPPRESSO	>> SOPPRESSO SOPPRESSO

1119	<<	PERSONALE DI CUI ALL'ARTICOLO 20 DELLA LEGGE 29 DICEMBRE 1990, N. 406 (4.9.6.-1.3.1.) (VEDI NOTA)	CP CS	>> 500.000.000	>> 2.349.739.000	>> -2.349.739.000	SOPPRESSO SOPPRESSO		
		ACQUISTO DI MEZZI TECNICI, ARREDI APPARECCHIATURE E FORNITURA DEI RELATIVI MATERIALI DI CONSUMO E SERVIZI PER L'AMMINISTRAZIONE CENTRALE, COMPRESI QUELLI DEL SERVIZIO CENTRALE DEGLI ISPEZZORI TRIBUTARI E DELLE INTENDEENZE DI FINANZA (4.9.6.-1.3.1.)	RS CP CS	700.000.000 >> 700.000.000	>> SOPPRESSO SOPPRESSO	>> >> >>	>> SOPPRESSO SOPPRESSO		
1120	<<	SPESA PER L'ESECUZIONE DI LAVORI ED ACQUISTO DI BENI OCCORRENTI PER LA MANUTENZIONE, L'AMMODERNAMENTO E L'ADEGUAMENTO ALLA VIGENTE NORMATIVA ANTINFORTUNISTICA DEGLI EDIFICI IN USO ALL'AMMINISTRAZIONE CENTRALE E ALLE INTENDEENZE DI FINANZA E PER LA REALIZZAZIONE, ANCHE IN ALTRI UFFICI DELL'AMMINISTRAZIONE FINANZIARIA, DI MISURE DI SICUREZZA E PROTEZIONE (4.9.6.-1.3.1.) (VEDI NOTA)	RS CP CS	3.000.000.000 >> 3.000.000.000	937.698.000 >> 937.698.000	-937.698.000 >> -937.698.000	>> SOPPRESSO SOPPRESSO		
NOTE AI CAPITOLI									
1103		CAPITOLO CHE SI SOPPRIME PER INSUSSISTENZA DEI RESIDUI							
1110		VARIAZIONE PROPOSTA IN APPLICAZIONE DELL'ART.3, COMMA 2, DELLA LEGGE 24 MARZO 1993, N.75 CON IL QUALE IL COMITATO TECNICO PER L'ATTUAZIONE DELLA RIFORMA TRIBUTARIA E' STATO AUTORIZZATO AD OPERARE FINO ALLA DATA DEL 31 DICEMBRE 1994.							
1111		CAPITOLO CHE SI SOPPRIME IN RELAZIONE ALL'ART.48 DEL DECRETO-LEGISLATIVO N.29 DEL 1993 IN MATERIA DI PUBBLICO IMPIEGO							
1112		CAPITOLO CHE SI SOPPRIME PER INSUSSISTENZA DEI RESIDUI							
1118		CAPITOLO CHE SI SOPPRIME PER INSUSSISTENZA DEI RESIDUI							
1120		CAPITOLO CHE SI SOPPRIME PER INSUSSISTENZA DEI RESIDUI							

030/18/6/A

STATO DI PREVISIONE PER L'ANNO FINANZIARIO 1994					
NUMERO CAPITOLO PREC/CORR	DEGNOMINAZIONE CAPITOLO	PREVISIONI SECONDO LA LEGGE DI BILANCIO ANNO FINANZIARIO 1993	PREVISIONI ASSESTATE ANNO FINANZIARIO 1993 (ART. 17, COMMA 1, L. 468/78)	VARIAZIONI CHE SI PROpongONO	PREVISIONI RISULTANTI PER L'ANNO FINANZIARIO 1994
	SECRETARIATO GENERALE				
1124 <<	SPESSE PER LA REALIZZAZIONE DI SERVIZI INFORMATIVI AL CONTRIBUENTE, ANCHE ATTRAVERSO I MEZZI DI COMUNICAZIONE DI MASSA (4.9.10.-1.2.1.) (VEDI NOTA)	RS >> CP >> CS >>	10.000.000.000 >> 10.000.000.000	-10.000.000.000 >> -10.000.000.000	>> SOPPRESSO SOPPRESSO
1125	ACQUISIZIONE, CONSERVAZIONE E DISTRIBUZIONE DI STAMPATI E MODELLI; ACQUISTO DI MEZZI TECNICI E STRUMENTALI E DI QUANT'ALTRO OCCORRENTE PER IL FUNZIONAMENTO DEGLI UFFICI CENTRALI E PERIFERICI (4.1.2.-1.3.5.)	RS >> CP PER MEMORIA CS PER MEMORIA	>> 10.000.000.000 10.000.000.000	>> >> >>	>> 10.000.000.000 10.000.000.000
1126	COMPENSI PER SPECIALI INCARICHI (4.3.4.-1.3.1.)	RS >> CP PER MEMORIA CS PER MEMORIA	>> PER MEMORIA PER MEMORIA	>> >> >>	>> PER MEMORIA PER MEMORIA
1127	SPESSE PER IL CONFERIMENTO DI DIPLOMI E MEDAGLIE AI BENEMERITI DELLA PUBBLICA FINANZA E PER L'ASSEGNAZIONE DI UN PREMIO ANNUALE ALL'AUTORE ITALIANO CHE CON OPERE O SCRITTI, ABBIA DATO IL MIGLIOR CONTRIBUTO ORIGINALE AGLI STUDI DI FINANZA PUBBLICA (4.9.9.-1.3.1.)	RS 10.000.000 CP 7.000.000 CS 12.000.000	3.200.000 7.000.000 10.200.000	-3.200.000 >> -3.200.000	>> 7.000.000 7.000.000
1128	ACQUISTO, MANUTENZIONE, NOLEGGIO ED ESERCIZIO DI MEZZI DI TRASPORTO (4.1.3.-1.3.1.)	RS 15.000.000 CP 1.123.500.000 CS 1.133.500.000	122.181.000 1.123.500.000 1.205.681.000	-82.181.000 >> -75.681.000	40.000.000 1.123.500.000 1.130.000.000
1129	SPESSE PER STUDI, INDAGINI E RILEVAZIONI (4.3.8.-1.3.1.)	RS >> CP 4.000.000 CS 4.000.000	2.946.000 4.000.000 5.946.000	-2.946.000 >> -2.946.000	>> 4.000.000 4.000.000
1130	SPESSE PER L'ORGANIZZAZIONE E LA PARTECIPAZIONE A CONVEGNI, CONGRESSI, MOSTRE ED ALTRE MANIFESTAZIONI (4.9.4.-1.3.1.)	RS >> CP 48.600.000 CS 48.600.000 PS >>	>> 60.000.000 60.000.000 >>	>> >> >> >>	>> 60.000.000 60.000.000 >>

030/18/7/A

STATO DI PREVISIONE PER L'ANNO FINANZIARIO 1994						
NUMERO CAPITOLO PREC/CORR	DENOMINAZIONE CAPITOLO	PREVISIONI SECONDO LA LEGGE DI BILANCIO ANNO FINANZIARIO 1993	PREVISIONI ASSESTATE ANNO FINANZIARIO 1993 (ART. 17, COMMA 1, L. 468/78)	VARIAZIONI CHE SI PROPONGONO	PREVISIONI RISULTANTI PER L'ANNO FINANZIARIO 1994	
1135	1135 SPESE PER LO STUDIO DELLE TECNICHE MECCANOGRAFICHE IN MATERIA DI PROCEDIMENTI AMMINISTRATIVI E DI METODI DI LAVORO, PER L'ACQUISTO DI PUBBLICAZIONI E PER LA DIVULGAZIONE DI NOTIZIE, PER CONVEGNI, VISITE, ESPERIMENTI, PER LA PARTECIPAZIONE DI FUNZIONARI DELL'AMMINISTRAZIONE DELLE FINANZE A CONVEGNI, RIUNIONI E CORSI DI MECCANIZZAZIONE (4.3.8.-1.3.1.)	RS >> CP 6.000.000 CS 6.000.000	>> 6.000.000 6.000.000	>> >> >>	>> 6.000.000 6.000.000	>> 6.000.000 6.000.000
1136	1136 SPESE PER LA DIVULGAZIONE DEL NUOVO SISTEMA TRIBUTARIO. SPESE PER LA REDAZIONE E LA PUBBLICAZIONE DI BOLLETTINI E NOTIZIARI, PUBBLICAZIONI DI RELAZIONI E ANNUARI (4.9.9.-1.3.1.)	RS 352.000.000 CP 423.000.000 CS 700.000.000	854.527.000 3.500.000.000 3.864.527.000	-368.527.000 >> -68.527.000	500.000.000 3.500.000.000 3.800.000.000	
1137	1137 SPESE DI PUBBLICITA' (4.9.10.-1.2.1.)	RS >> CP PER MEMORIA CS PER MEMORIA	>> PER MEMORIA PER MEMORIA	>> >> >>	>> PER MEMORIA PER MEMORIA	>> PER MEMORIA PER MEMORIA
1138	1138 ACQUISTO DI LIBRI, RIVISTE, QUOTIDIANI E PUBBLICAZIONI ANCHE PERIODICHE ITALIANE ED ESTERE. (4.1.1.-1.3.9.)	RS >> CP 10.000.000 CS 10.000.000	>> 20.000.000 20.000.000	>> >> >>	>> 20.000.000 20.000.000	>> 20.000.000 20.000.000
1139	1139 SPESE DERIVANTI DALLA CONVENZIONE CON IL CONSORZIO NAZIONALE TRA I CONCESSIONARI DEL SERVIZIO DI RISCOSSIONE DEI TRIBUTI {VEDI NOTA} (4.4.0.-1.3.1.)	RS 35.000.000.000 CP 115.500.000.000 CS 150.000.000.000	245.018.107.000 119.103.423.000 245.121.530.000	-146.018.107.000 -3.603.423.000 -65.121.530.000	100.000.000.000 115.500.000.000 200.000.000.000	
1140	1140 SCUOLA CENTRALE TRIBUTARIA "E. VANONI" SPESE PER IL FUNZIONAMENTO DELLA SCUOLA CENTRALE TRIBUTARIA "E. VANONI" (4.9.5.-1.3.1.)	RS 3.042.577.000 CP 4.200.000.000 CS 6.500.000.000	2.329.064.000 4.200.000.000 5.029.064.000	-829.064.000 >> -29.064.000	1.500.000.000 4.200.000.000 5.000.000.000	
		RS 193.039.575.000 CP 1.080.540.700.000 CS 1.174.161.248.000	747.566.004.000 949.667.523.000 1.390.880.527.000	-441.213.004.000 -2.944.423.000 -206.919.327.000	306.353.000.000 946.723.100.000 1.183.961.200.000	

1171	1171	PROVVIDENZE A FAVORE DEL PERSONALE IN SERVIZIO, DI QUELLO CESSATO DAL SERVIZIO E DELLE LORO FAMIGLIE (5.1.3.-1.3.1.) (VEDI NOTA)	RS CP CS	>> 114.000.000 114.000.000	710.000 100.700.000 101.410.000	-710.000 -700.000 -1.410.000	>> 100.000.000 100.000.000
1172	1172	EQUO INDENNIZZO AL PERSONALE CIVILE PER LA PERDITA DELL'INTEGRITA' FISICA SUBITA PER INFERNITA' CONTRATTA PER CAUSA DI SERVIZIO (5.1.6.-1.3.1.) (SPESE OBBLIGATORIE)	RS CP CS	150.000.000 873.000.000 873.000.000	391.599.000 873.000.000 1.064.599.000	-191.599.000 >> -164.599.000	200.000.000 873.000.000 900.000.000
1173	1173	QUOTA DEL 30 PER CENTO DEL GETTITO DEI TRIBUTI SPECIALI DI CUI ALLA TABELLA 'A' ALLEGATA AL DECRETO DEL PRESIDENTE DELLA REPUBBLICA 26 OTTOBRE 1972, N. 648, RISCOSSI PER I SERVIZI RESI DAL MINISTERO DELLE FINANZE, DA ATTRIBUIRE AL FONDO DI PREVIDENZA PER IL PERSONALE DEL MINISTERO DELLE FINANZE (5.6.9.-1.3.1.) (SPESE OBBLIGATORIE)	RS CP CS	>> 19.300.000.000 19.300.000.000	12.000.000.000 24.000.000.000 35.000.000.000	-12.000.000.000 >> -12.000.000.000	>> 24.000.000.000 24.000.000.000
NOTE AI CAPITALI							
1139		VARIAZIONE PROPOSTA IN RELAZIONE ALLA ELIMINAZIONE DI RESIDUI PASSIVI PERENTI ISCRITTI IN BILANCIO					
1171		VARIAZIONE PROPOSTA IN RELAZIONE ALLA ELIMINAZIONE DI RESIDUI PASSIVI PERENTI ISCRITTI IN BILANCIO					

030/18/78

030/18/B/A

STATO DI PREVISIONE PER L'ANNO FINANZIARIO 1994						
NUMERO CAPITOLO PREC/CORR	DEMINAZIONE CAPITOLO	PREVISIONI SECONDO LA LEGGE DI BILANCIO ANNO FINANZIARIO 1993	PREVISIONI ASSESTATE ANNO FINANZIARIO 1993 (ART. 17, COMMA 1, L. 468/73)	VARIAZIONI CHE SI PROPONGONO	PREVISIONI RISULTANTI PER L'ANNO FINANZIARIO 1994	
1174	1174 QUOTA DEI PROVENTI CONTRAVVENZIONALI, DELLE PENE PECUNIARIE E DELLE SOMME RICAVATE DALLA VENDITA DI BENI CONFISCATI E DI CORPI DI REATO E DAL RECUPERO DEI CREDITI DELLO STATO. INOLTRÉ LA QUOTA RELATIVA ALL'I.V.A. PREVISTA DALL'ART. 75 DEL D.P.R. 28 OTTOBRE 1972, N. 633, NEL TESTO MODIFICATO DAL D.P.R. 23 DICEMBRE 1974, N. 667, DA DESTINARE AL FONDO DI PREVIDENZA PER IL PERSONALE DEL MINISTERO DELLE FINANZE. (5.6.9.-1.3.1.) (SPESE OBBLIGATORIE) (VEDI NOTA)	>> PER MEMORIA PER MEMORIA	12.674.554.000 716.795.000 13.391.349.000	-12.674.554.000 -716.795.000 -13.391.349.000	>> PER MEMORIA PER MEMORIA	>> PER MEMORIA PER MEMORIA
1175	1175 QUOTA DEL 20 PER CENTO DELLE SANZIONI PECUNIARIE RISCOSE IN MATERIA DI IMPOSTE DIRETTE DA DESTINARE AL FONDO DI PREVIDENZA PER IL PERSONALE DEL MINISTERO DELLE FINANZE ED AL FONDO DI ASSISTENZA PER I FINANZIERI, PER SCOPI ISTITUZIONALI (5.6.9.-1.3.1.) (SPESE OBBLIGATORIE) (VEDI NOTA)	>> PER MEMORIA PER MEMORIA	61.121.686.000 5.000.000.000 66.121.686.000	-61.121.686.000 -5.000.000.000 -66.121.686.000	>> PER MEMORIA PER MEMORIA	>> PER MEMORIA PER MEMORIA
1176	1176 QUOTE DEI PROVENTI CONTRAVVENZIONALI, DELLE PENE PECUNIARIE E DELLE SOMME RICAVATE DALLA VENDITA DI BENI CONFISCATI E DI CORPI DI REATO E DEL RECUPERO DEI CREDITI DELLO STATO DA DESTINARE AL FONDO DI ASSISTENZA PER I FINANZIERI PER GLI SCOPI ISTITUZIONALI E PER LA EROGAZIONE AGLI AVENTI DIRITTO INOLTRÉ LE QUOTE RELATIVE ALL'I.V.A. DESTINATE ALL'ENTE AI SOLI FINI ISTITUZIONALI (5.6.9.-1.3.1.) (SPESE OBBLIGATORIE) (VEDI NOTA)	>> PER MEMORIA PER MEMORIA	36.093.903.000 540.133.000 36.634.036.000	-36.093.903.000 -540.133.000 -36.634.036.000	>> PER MEMORIA PER MEMORIA	>> PER MEMORIA PER MEMORIA
1177	1177 << SOMME DA CORRISPONDERE AGLI ENTI DI PREVIDENZA CUI SONO SCRITTI I DIPENDENTI DELLE ABOLITE IMPOSTE DI CONSUMO QUALI INTERESSI E CAPITALI. (5.6.1.-1.3.9.) (SPESE OBBLIGATORIE) (VEDI NOTA)	>> PER MEMORIA PER MEMORIA	>> 6.457.890.000 6.457.890.000	>> -6.457.890.000 -6.457.890.000	>> SOPPRESSO SOPPRESSO	>> SOPPRESSO SOPPRESSO
		150.000.000	122.282.452.000	-122.082.452.000	200.000.000	200.000.000
		20.287.000.000	37.668.518.000	-12.715.518.000	24.973.000.000	24.973.000.000
		20.287.000.000	159.770.970.000	-134.770.970.000	25.000.000.000	25.000.000.000
	CATEGORIA IX - SOMME NON ATTRIBIBILI					
	SPESE GENERALI					
1381	1381 SPESE PER LITTI, ARBITRAGGI, RISARCIMENTI ED ACCESSORI (9.4.0.-1.3.1.) (SPESE OBBLIGATORIE) (2)	>> 8.000.000 8.000.000	18.038.000 244.411.000 262.449.000	-18.038.000 -236.411.000 -254.449.000	>> 8.000.000 8.000.000	>> 8.000.000 8.000.000

SERVIZIO CENTRALE DEGLI ISPETTORI TRIBUTARI							
1401	1401	RS	400.000.000	574.832.000	-74.832.000	500.000.000	
	SPESA PER IL FUNZIONAMENTO DEL SERVIZIO CENTRALE DEGLI ISPETTORI TRIBUTARI (9.9.0.-1.3.9.)	CP	9.000.000.000	9.500.000.000	>>	9.500.000.000	
		CS	9.000.000.000	9.574.832.000	-74.832.000	9.500.000.000	
		RS	400.000.000	592.870.000	-92.870.000	500.000.000	
		CP	9.008.000.000	9.744.411.000	-236.411.000	9.508.000.000	
		CS	9.008.000.000	9.837.281.000	-329.281.000	9.508.000.000	
	TOTALE DELLA RUBRICA 1	RS	242.059.575.000	1.038.839.828.000	-680.842.228.000	357.997.600.000	
		CP	3.840.241.150.000	3.785.043.162.000	96.791.388.000	3.851.836.550.000	
		CS	3.966.402.698.000	4.435.992.389.000	-313.408.739.000	4.122.585.650.000	

NOTE AI CAPITOLI

- 1174 CAPITULO CHE SI CONSERVA "PER MEMORIA" E STANZIAMENTO CHE SI ELIMINA NON PREVEDENDOSI, IN ATTO, SPESE PER TALE TITOLO
- 1175 CAPITULO CHE SI CONSERVA "PER MEMORIA" E STANZIAMENTO CHE SI ELIMINA NON PREVEDENDOSI, IN ATTO, SPESE PER TALE TITOLO
- 1176 CAPITULO CHE SI CONSERVA "PER MEMORIA" E STANZIAMENTO CHE SI ELIMINA NON PREVEDENDOSI, IN ATTO, SPESE PER TALE TITOLO
- 1177 CAPITULO CHE SI SOPPRIME PER CESSAZIONE DELLA SPESA RELATIVA ALLA CORRESPONSIONE ALL'INPS DEGLI INTERESSI MATURATI SUGLI ONERI SOSTENUTI PER LA RILIQUIDAZIONE IN FAVORE DEL PERSONALE DELLE EX IMPOSTE DI CONSUMO COLLOCATO A RIPOSO

030/18/9/A

STATO DI PREVISIONE PER L'ANNO FINANZIARIO 1994						
NUMERO CAPITOLO PREC/CDRR	DENOMINAZIONE CAPITOLO	PREVISIONI SECONDO LA LEGGE DI BILANCIO ANNO FINANZIARIO 1993	PREVISIONI ASSESTATE ANNO FINANZIARIO 1993 (ART. 17, COMMA 1, L. 466/78)	VARIAZIONI CHE SI PROPONGONO	PREVISIONI RISULTANTI PER L'ANNO FINANZIARIO 1994	
	RUBRICA 2 - GUARDIA DI FINANZA					
	CATEGORIA II - PERSONALE IN ATTIVITA' DI SERVIZIO					
3001 3001	STIPENDI, PAGHE, INDENNITA' ED ALTRI ASSEGNI FISSI AL PERSONALE MILITARE, MUNCHE, PREMI DI CONGEDAMENTO, AL NETTO DELLE RITENUTE PREVIDENZIALI, ASSISTENZIALI ED ERARIALI (2.9.1.-1.3.6.) (SPESE OBBLIGATORIE) (VEDI NOTA)	RS >> CP 1.700.000.000.000 CS 1.700.000.000.000	>> 1.700.000.000.000 1.700.000.000.000	>> 20.000.000.000 20.000.000.000	>> 1.720.000.000.000 1.720.000.000.000	>> 1.720.000.000.000 1.720.000.000.000
3002 3002	STIPENDI ED ALTRI ASSEGNI FISSI AGLI INSEGNANTI DI RUOLO PRESSO LE SCUOLE DEL CORPO (2.5.1.-1.3.6.) (SPESE OBBLIGATORIE)	RS >> CP 90.000.000 CS 90.000.000	>> 90.000.000 90.000.000	>> >> >>	>> 90.000.000 90.000.000	>> 90.000.000 90.000.000
3003 3003	STIPENDI ED ALTRI ASSEGNI FISSI AL PERSONALE CIVILE AL NETTO DELLE RITENUTE PREVIDENZIALI, ASSISTENZIALI ED ERARIALI (2.2.1.-1.3.6.) (SPESE OBBLIGATORIE) (VEDI NOTA)	RS >> CP 1.000.000.000 CS 1.000.000.000	>> 1.000.000.000 1.000.000.000	>> >> >>	>> 1.000.000.000 1.000.000.000	>> 1.000.000.000 1.000.000.000
3004 3004	COMPENSI PER LAVORO STRAORDINARIO AL PERSONALE CIVILE (2.2.4.-1.3.6.) (VEDI NOTA)	RS 8.700.000 CP PER MEMORIA CS 8.700.000	59.889.000 96.000.000 146.889.000	-50.889.000 -96.000.000 -138.289.000	8.700.000 PER MEMORIA 8.700.000	8.700.000 PER MEMORIA 8.700.000
3005 3005	INDENNITA' E RIMBORSO SPESE DI TRASPORTO PER MISSIONI NEL TERRITORIO NAZIONALE DEL PERSONALE MILITARE (2.9.2.-1.3.6.)	RS >> CP 39.500.000.000 CS 39.500.000.000	>> 41.000.000.000 41.000.000.000	>> >> >>	>> 41.000.000.000 41.000.000.000	>> 41.000.000.000 41.000.000.000
3006 3006	INDENNITA' E RIMBORSO SPESE DI TRASPORTO PER MISSIONI ALL'ESTERO DEL PERSONALE MILITARE (2.9.10.-1.3.6.)	RS >> CP 400.000.000 CS 400.000.000	>> 700.000.000 700.000.000	>> >> >>	>> 700.000.000 700.000.000	>> 700.000.000 700.000.000
3007 3007	INDENNITA' E RIMBORSO SPESE DI TRASPORTO PER MISSIONI NEL TERRITORIO NAZIONALE DEL PERSONALE CIVILE (2.2.2.-1.3.6.) (VEDI NOTA)	RS >> CP 100.000.000 CS 100.000.000	>> 100.000.000 100.000.000	>> -20.000.000 -20.000.000	>> 80.000.000 80.000.000	>> 80.000.000 80.000.000

3008 3008	INDENNITA' E RIMBORSO SPESE DI TRASPORTO PER TRASFERIMENTI DEL PERSONALE MILITARE (2.9.3.-1.3.6.)	RS CP CS	>> 20.000.000.000 20.000.000.000	>> 20.200.000.000 20.200.000.000	>> 800.000.000 800.000.000	>> 21.000.000.000 21.000.000.000
3009 3009	INDENNITA' E RIMBORSO SPESE DI TRASPORTO PER TRASFERIMENTI DEL PERSONALE CIVILE (2.2.3.-1.3.6.)	RS CP CS	>> 1.000.000 1.000.000	>> 1.000.000 1.000.000	>> >> >>	>> 1.000.000 1.000.000
3011 3011	INDENNITA' ED ASSEGNI VARI AL PERSONALE MILITARE (2.9.5.-1.3.6.)	RS CP CS	>> 50.000.000 50.000.000	4.388.000 50.000.000 54.388.000	-4.388.000 >> -4.388.000	>> 50.000.000 50.000.000
3012 3012	INDENNITA' DI RISCHIO, ANCHE AGLI OPERATORI SUBACQUEI, DI MANEGGIO VALORI DI CASSA, MECCANOGRAFICA E DI SERVIZIO NOTTURNO E FESTIVO (2.9.9.-1.3.6.) (SPESE OBBLIGATORIE)	RS CP CS	900.000.000 22.000.000.000 22.000.000.000	2.178.422.000 22.000.000.000 21.178.422.000	-1.178.422.000 >> 821.578.000	1.000.000.000 22.000.000.000 22.000.000.000
NOTE AI CAPITOLI						
3001	VARIAZIONE PROPOSTA IN RELAZIONE ALLA SITUAZIONE DI FATTO DEL PERSONALE. (PER LA DIMOSTRAZIONE DELL'ONERE VEGGASI L'ALLEGATO N.04)					
3003	(PER LA DIMOSTRAZIONE DELL'ONERE VEGGASI L'ALLEGATO N.05)					
3004	VARIAZIONE PROPOSTA IN RELAZIONE AL TRASPORTO DI FONDI AL CAPITOLO N. 6682 DEL MINISTERO DEL TESORO. CAPITOLO CHE SI CONSERVA PER MEMORIA NON PREVEDENDOSI, IN ATTO, SPESE PER TALE TITOLO					
3007	VARIAZIONE PROPOSTA IN RELAZIONE AL TRASPORTO DI FONDI AL SUCCESSIVO CAPITOLO 3018					
3008	AUMENTO PROPOSTO IN RELAZIONE ALL'ACCRESCIUTA MOBILITA' DEL PERSONALE MILITARE					

030/18/10/A

STATO DI PREVISIONE PER L'ANNO FINANZIARIO 1994						
NUMERO CAPITOLO PREC/CORR	DENOMINAZIONE CAPITOLO	PREVISIONI SECONDO LA LEGGE DI BILANCIO ANNO FINANZIARIO 1993		PREVISIONI ASSESTATE ANNO FINANZIARIO 1993 (ART. 17, COMMA 1, L. 468/78)	VARIAZIONI CHE SI PROPONGONO	PREVISIONI RISULTANTI PER L'ANNO FINANZIARIO 1994
		RS	CP	RS	RS	RS
3014 3014	CONTRIBUTI PREVIDENZIALI ED ASSISTENZIALI SUGLI STIPENDI, PAGHE, INDENNITA' ED ALTRI ASSEgni FISSI AL PERSONALE MILITARE, NONCHE' PREMI DI CONGEDAMENTO, COMPRESI QUELLI A CARICO DEL PERSONALE STESSO (2.9.13.-1.3.6.) (SPESE OBBLIGATORIE) (VEDI NOTA)	>>	480.000.000.000	81.415.591.000	-51.415.591.000	>>
3015 3015	RITENUTE ERARIALI SUGLI STIPENDI, PAGHE, INDENNITA' ED ALTRI ASSEgni FISSI AL PERSONALE MILITARE, NONCHE' PREMI DI CONGEDAMENTO, COMPRESI QUELLE RELATIVE AL CONGUAGLIO FISCALE (2.9.14.-1.3.6.) (SPESE OBBLIGATORIE) (VEDI NOTA)	>>	400.000.000.000	>>	>>	>>
3016 3016	CONTRIBUTI PREVIDENZIALI ED ASSISTENZIALI SUGLI STIPENDI, RETRIBUZIONI ED ALTRI ASSEgni FISSI AL PERSONALE CIVILE, COMPRESI QUELLI A CARICO DEL PERSONALE STESSO (2.2.13.-1.3.6.) (SPESE OBBLIGATORIE) (VEDI NOTA)	>>	260.000.000	69.879.000	-69.879.000	>>
3017 3017	RITENUTE ERARIALI SUGLI STIPENDI, RETRIBUZIONI E ALTRI ASSEgni FISSI AL PERSONALE CIVILE, COMPRESI QUELLE RELATIVE AL CONGUAGLIO FISCALE (2.2.14.-1.3.6.) (SPESE OBBLIGATORIE) (VEDI NOTA)	>>	170.000.000	>>	>>	>>
<< 3018	INDENNITA' E RIMBORSO SPESE DI TRASPORTO PER MISSIONI ALL'ESTERO DEL PERSONALE CIVILE (2.2.10.-1.3.6.) (VEDI NOTA)	>>	>>	>>	>>	>>
3031 3031	CATEGORIA III - PERSONALE IN QUIESCENZA	RS	308.700.000	83.727.969.000	-82.719.269.000	1.008.700.000
		CP	2.663.571.000.000	2.665.667.000.000	117.596.000.000	2.783.263.000.000
		CS	2.663.579.700.000	2.746.386.269.000	36.885.431.000	2.783.271.700.000
	TRATTAMENTI PROVVISORI DI PENSIONI ED ALTRI ASSEgni FISSI NON PAGABILI A MEZZO RUOLI DI SPESA FISSA (3.2.0.-1.3.1.) (SPESE OBBLIGATORIE)	RS	>>	>>	>>	>>
		CP	200.000.000.000	230.000.000.000	>>	230.000.000.000
		CS	200.000.000.000	230.000.000.000	>>	230.000.000.000
		RS	>>	>>	>>	>>
		CP	200.000.000.000	230.000.000.000	>>	230.000.000.000

	CS	200.000.000.000	230.000.000.000	>>	>>	230.000.000.000
3091 3091	CS					
CATEGORIA IV - ACQUISTO DI BENI E SERVIZI						
3091 3091	RS	>>	>>	>>	>>	>>
COMPENSI AGLI INTERPRETI PER LE ESIGENZE DEI COMANDI DEL						
CORPO NELLA PROVINCIA DI BOLZANO						
(4.3.4.-1.3.6.)						
3093 3093	RS	>>	>>	>>	>>	>>
COMPENSI AL PERSONALE AVENTE INCARICO DI INSEGNAMENTO NELLE						
SCUOLE E NEI CORSI DI ADESTRAMENTO, COMPRESSE LE INDENNITA'						
DI MISSIONE ED IL RIMBORSO SPESE DI TRASPORTO AI DOCENTI						
(4.9.9.-1.3.6.)						
3094 3094	RS	>>	>>	>>	>>	>>
INDENNITA' E SPESE DI VIAGGIO PER SERVIZI COLLETTIVI. SPESE						
PER TRADUZIONI E SCORTE DI DETENUTI MILITARI E CIVILI						
(4.3.9.-1.3.6.)						
NOTE AI CAPITOLI						
3014						
VARIAZIONE PROPOSTA IN RELAZIONE AL CARICO DEI CONTRIBUTI PREVIDENZIALI ED						
ASSISTENZIALI GRAVANTI SUGLI STIPENDI E RETRIBUZIONI AL PERSONALE						
3015						
VARIAZIONE PROPOSTA IN RELAZIONE ALLE RITENUTE ERARIALI GRAVANTI SUGLI						
STIPENDI E RETRIBUZIONI AL PERSONALE						
3016						
VARIAZIONE PROPOSTA IN RELAZIONE AL CARICO DEI CONTRIBUTI PREVIDENZIALI ED						
ASSISTENZIALI GRAVANTI SUGLI STIPENDI E RETRIBUZIONI AL PERSONALE						
3017						
VARIAZIONE PROPOSTA IN RELAZIONE ALLE RITENUTE ERARIALI GRAVANTI SUGLI						
STIPENDI E RETRIBUZIONI AL PERSONALE						
3018						
CAPITOLO CHE SI ISTITUISCE CON L'INDICATO STANZIAMENTO, MEDIANTE STORNO DAL						
PRECEDENTE CAPITOLO 3007, PER FAR FRONTE ALLE SPESE DI CUI ALL'OGETTO						

030/15/10/5

930/18/11/A

STATO DI PREVISIONE PER L'ANNO FINANZIARIO 1994						
NUMERO CAPITOLO PREC/CORR	DENOMINAZIONE CAPITOLO	PREVISIONI SECONDO LA LEGGE DI BILANCIO ANNO FINANZIARIO 1993	PREVISIONI ASSESTATE ANNO FINANZIARIO 1993 (ART. 17, COMMA 1, L. 486/78)	VARIAZIONI CHE SI PROPONGONO	PREVISIONI RISULTANTI PER L'ANNO FINANZIARIO 1994	
3095	3095 SPESA PER IL FUNZIONAMENTO - COMPRESI I GETTONI DI PRESENZA ED I COMPENSI AI COMPONENTI E LE INDENNITA' DI MISSIONE ED IL RIMBORSO SPESE DI TRASPORTO AI MEMBRI ESTRANEEI ALL'AMMINISTRAZIONE DELLE FINANZE - DI CONSIGLI, COMITATI E COMMISSIONI (4.3.2.-1.3.6.)	RS >> CP 36.000.000 CS 36.000.000	>> 36.000.000 36.000.000	>> >> >>	>> >> >>	>> 36.000.000 36.000.000
3096	3096 VIVERI ED ASSEGNI DI VITTO PER I MILITARI DELLA GUARDIA DI FINANZA. SPESE PER LA PREPARAZIONE DEL VITTO (4.1.6.-1.3.6.)	RS >> CP 31.500.000.000 CS 31.500.000.000	105.000.000 34.500.000.000 34.505.000.000	-105.000.000 >> -105.000.000	>> >> >>	>> 34.500.000.000 34.500.000.000
3097	3097 VESTITARIO ED EQUIPAGGIAMENTO. INDUMENTI SPECIALI DA LAVORO, DI BORDO, DI VOLO E PER CONDUTTORI DI AUTOMEZZI. DIVISE DA LAVORO PER GLI OPERAI. ACQUISTO E RIPARAZIONE DI ABBIGLIAMENTO E RISARCIMENTO DI DANNI ARRECATI AGLI INDUMENTI ED OGGETTI PERSONALI DEGLI APPARTENENTI AL CORPO DELLA GUARDIA DI FINANZA. SPESE DI RIPARAZIONE, MANUTENZIONE E LAVATURA (4.1.6.-1.3.6.) (VEDI NOTA)	RS 25.000.000.000 CP 33.000.000.000 CS 42.000.000.000	42.471.900.000 33.500.000.000 45.971.900.000	-12.471.900.000 1.500.000.000 -971.900.000	30.000.000.000 35.000.000.000 45.000.000.000	30.000.000.000 35.000.000.000 45.000.000.000
3098	3098 FITTO DI LOCALI ED ONERI ACCESSORI (4.2.1.-1.3.6.)	RS 2.000.000.000 CP 22.500.000.000 CS 22.500.000.000	509.146.000 26.500.000.000 26.509.146.000	-9.146.000 >> -9.146.000	500.000.000 26.500.000.000 26.500.000.000	500.000.000 26.500.000.000 26.500.000.000
3099	3099 SPESE PER L'ARRUOLAMENTO, PER LA MOBILITAZIONE E PER LA SELEZIONE ATTITUDINALE NELLA GUARDIA DI FINANZA. (4.3.5.-1.3.6.)	RS 234.018.000 CP 500.000.000 CS 700.000.000	211.825.000 700.000.000 711.825.000	-11.825.000 >> 88.174.000	200.000.000 700.000.000 800.000.000	200.000.000 700.000.000 800.000.000
3100	3100 SPESE PER CAMPI, MANOVRE ED ESERCITAZIONI COLLETTIVE. ACQUISTO, MANUTENZIONE, RIPARAZIONE E CONSERVAZIONE DEI MATERIALI OCCORRENTI PER LE ESERCITAZIONI MILITARI DELLA GUARDIA DI FINANZA (4.1.5.-1.3.6.)	RS >> CP 100.000.000 CS 100.000.000	>> 100.000.000 100.000.000	>> >> >>	>> 100.000.000 100.000.000	>> 100.000.000 100.000.000
3101	3101 SPESE PER L'ORGANIZZAZIONE DEI CORSI DI FORMAZIONE, SPECIALIZZAZIONE, QUALIFICAZIONE, ABILITAZIONE E PERFEZIONAMENTO E PER OGNI ALTRA FORMA ADDESTRATIVA E RELATIVE INDENNITA' SPETTANTI AL PERSONALE PER MISSIONI IN TERRITORIO NAZIONALE E ALL'ESTERO (4.9.5.-1.3.6.) (VEDI NOTA)	RS 505.882.000 CP 17.500.000.000 CS 18.000.000.000	505.285.000 17.900.000.000 18.005.285.000	-105.285.000 600.000.000 994.715.000	500.000.000 18.500.000.000 19.000.000.000	500.000.000 18.500.000.000 19.000.000.000
3102	3102 MANUTENZIONE RIPARAZIONE E ADATTAMENTO DI LOCALI E DEI	RS 3.500.000.000	1.058.158.000	-58.158.000	1.000.000.000	1.000.000.000

3103	3103	RELATIVI IMPIANTI, COMPRESI QUELLI ELETRICI. SPESE PER IL COMPLETAMENTO DI INFRASTRUTTURE NECESSARIE PER IL FUNZIONAMENTO DEI SERVIZI DELLA GUARDIA DI FINANZA (4.2.2.-1.3.6.) (VEDI NOTA)	CP 23.000.000.000 CS 23.000.000.000	25.000.000.000 25.058.158.000	1.000.000.000 941.842.000	26.000.000.000 26.000.000.000
	RS		>>	>>	>>	>>
	CP	SPESE PER LA COSTRUZIONE E LA MANUTENZIONE IN ECONOMIA DI PICCOLI TRATTI DI RETE METALLICA AL CONFINE, NONCHE' PER L'ACQUISTO O L'ESPROPRIO DELLE AREE RELATIVE (4.1.9.-1.3.6.)	200.000.000	200.000.000	>>	200.000.000
	CS		200.000.000	200.000.000	>>	200.000.000
	RS	SPESE PER IL SERVIZIO AUTO-MOTO CICLISTICO (VEDI NOTA)	9.000.000.000	15.216.418.000	-5.216.418.000	10.000.000.000
	CP	(4.1.3.-1.3.6.)	28.260.313.000	29.000.000.000	1.000.000.000	30.000.000.000
	CS		31.000.000.000	34.216.418.000	-2.216.418.000	32.000.000.000
	RS	ACQUISTO DI NATANTI, GALLEGGIANTI E MEZZI AEREI E RELATIVI MACCHINARI, APPARATI, ATTREZZATURE, ARMI E DOTAZIONI DI BORDO (VEDI NOTA)	12.000.000.000	30.204.151.000	-10.204.151.000	20.000.000.000
	CP	(4.1.4.-1.3.6.)	19.000.000.000	21.000.000.000	1.000.000.000	22.000.000.000
	CS		25.000.000.000	31.204.151.000	-1.204.151.000	30.000.000.000

NOTE AI CAPITOLI

3097	AUMENTO PROPOSTO PER FRONTEGGIARE I MAGGIORI COSTI DELLE MATERIE PRIME E PER ASSICURARE IL RINNOVO DEL VESTIARIO AL PERSONALE DEL CORPO
3101	AUMENTO PROPOSTO AL FINE DI FORNIRE U' A PIU' IDONEA PREPARAZIONE PROFESSIONALE AL PERSONALE
3102	AUMENTO PROPOSTO IN RELAZIONE ALLA RISTRUTTURAZIONE DEI LOCALI NONCHE' PER I LAVORI DI ADEGUAMENTO E SICUREZZA DELLE CASERME
3104	AUMENTO PROPOSTO IN RELAZIONE ALLE ACCRESCIUTE SPESE DI GESTIONE, ALL'ACQUISTO DI NUOVI MEZZI DI TRASPORTO ED AD UNA MAGGIORE OPERATIVITA' DEI REPARTI
3105	AUMENTO PROPOSTO IN RELAZIONE ALL'ACQUISTO DI NUOVI NATANTI AL FINE DI CONTRASTARE IL CONTRABBANDO E LO SPACCIO DI STUPEFACENTI

030/18/17/B

030/18/12/A

STATO DI PREVISIONE PER L'ANNO FINANZIARIO 1994						
NUMERO CAPITOLO PREC/CORR	DENOMINAZIONE CAPITOLO	PREVISIONI SECONDO LA LEGGE DI BILANCIO ANNO FINANZIARIO 1993		PREVISIONI ASSESTATE ANNO FINANZIARIO 1993 (ART. 17, COMMA 1, L. 466/78)	VARIAZIONI CHE SI PROPORGERANO	PREVISIONI RISULTANTI PER L'ANNO FINANZIARIO 1994
		RS	CP	RS		
3106	SERVIZIO NAVALE ED AEREO (ACQUISTO DI COMBUSTIBILI E LUBRIFICANTI, ASSICURAZIONE OBBLIGATORIA DEI NATANTI, ACQUISTO E RINNOVO DI MOTORI, DI MATERIALI DI DOTAZIONE E DI CONSUMO, DI BORDO E DELLE STAZIONI NAVALI; ACQUISTO DI STRUMENTI, DI MATERIALI NAUTICI E DI APPARECCHIATURE ELETTRICHE). LAVORI DI ORDINARIA E STRAORDINARIA MANUTENZIONE AI MEZZI NAVALI ED AEREI. GESTIONE DELLE OFFICINE; FUNZIONAMENTO E MANUTENZIONE DELLE MACCHINE E STRUMENTI UTENSILI. MANUTENZIONE DI SCALI ED AEROSCALI, DI ORMEGGI, DI IMPIANTI FISSI E MOBILI E DI RICOVERI; NOLEGGIO DI GALLEGGIANTI. SPESE PER TRASPORTO DI MEZZI NAVALI ED AEREI (4.1.4.-1.3.6.) (VEDI NOTA)	RS 25.000.000.000	CP 58.000.000.000	RS 39.269.531.000	-9.269.531.000	30.000.000.000
			CS 63.000.000.000	CP 60.150.000.000	850.000.000	61.000.000.000
				CS 59.419.531.000	580.469.000	70.000.000.000
3107	SPESE PER IL SERVIZIO DELLE TRASMISSIONI (4.1.5.-1.3.6.)	RS 7.000.000.000	CP 14.000.000.000	RS 17.701.838.000	-7.701.838.000	10.000.000.000
			CS 17.000.000.000	CP 14.500.000.000	>>	14.500.000.000
				CS 22.201.838.000	-2.201.838.000	20.000.000.000
3108	ACQUISTO, RIPARAZIONE E MANUTENZIONE DI ARMI, DI MATERIALE DI PRECISIONE, DI MATERIALE OTTICO, DI BUFFETTERIE DI ELEMENTI E DI ARMADI METALLICI PER LA CUSTODIA DI ARMI E MUNIZIONI; ACQUISTO DI MUNIZIONI (4.1.4.-1.3.6.)	RS 6.600.000.000	CP 12.300.000.000	RS 12.464.676.000	-4.464.676.000	8.000.000.000
			CS 15.000.000.000	CP 12.300.000.000	>>	12.300.000.000
				CS 16.764.676.000	1.235.324.000	18.000.000.000
3109	ACQUISTO E MANUTENZIONE DI MATERIALI DI CASERMAGGIO, SETTISTICI E DA ARDIZIA, MACCHINE DA SCRIVERE E CALCOLATRICI; ARREDAMENTO DI UFFICI E LOCALI (4.1.5.-1.3.6.) (VEDI NOTA)	RS 9.000.000.000	CP 19.000.000.000	RS 9.388.679.000	-388.679.000	9.000.000.000
			CS 22.000.000.000	CP 19.500.000.000	500.000.000	20.000.000.000
				CS 19.888.679.000	3.111.321.000	23.000.000.000
3110	SPESE PER IL SERVIZIO SANITARIO. RIMBORSO SPESE DI TRASPORTO DI PARENTI, INDIGENTI DI MILITARI IN PERICOLO DI VITA O DECEDUTI. SPESE FUNEBRI A CARICO DELLO STATO E TRASPORTO SALME DI MILITARI DECEDUTI PER CAUSA DI SERVIZIO. (4.3.6.-1.3.6.) (SPESE OBBLIGATORIE) (VEDI NOTA)	RS 200.000.000	CP 5.500.000.000	RS 43.637.000	-43.637.000	>>
			CS 5.500.000.000	CP 5.500.000.000	500.000.000	6.000.000.000
				CS 5.543.637.000	456.363.000	6.000.000.000
3111	SPESE PER ACQUISTO E MANTENIMENTO DI CANI POLIZIOTTO E QUADRUPEDI; COSTRUZIONE DI CANILI MOBILI E ATTREZZATURE D'ADDESTRAMENTO, ACQUISTO DI SARGATURE E FIRMAMENTI. SPESE PER L'ASSISTENZA VETERINARIA (4.1.5.-1.3.6.)	RS 100.000.000	CP 950.000.000	RS 98.424.000	-48.424.000	50.000.000
			CS 950.000.000	CP 950.000.000	>>	950.000.000
				CS 998.424.000	-48.424.000	950.000.000
3112	FUNZIONAMENTO E MANUTENZIONE DELLA BIBLIOTECA. ACQUISTO DI RIVISTE, GIORNALI ED ALTRE PUBBLICAZIONI (4.1.1.-1.3.6.)	RS >>	CP 150.000.000	RS >>	>>	>>
				CP 150.000.000	>>	150.000.000

3113	3113	SPESA PER I SERVIZI TIPOGRAFICI, LITOGRAFICI, FOTOMECCANICI, CINEMATOGRAFICI, LABORATORI PER MICROFILM (4.3.9.-1.3.6.) [VEDI NOTA]	RS	69.200.000	67.659.000	-16.659.000	51.000.000		
			CP	3.200.000.000	3.200.000.000	800.000.000	4.000.000.000		
			CS	3.250.000.000	3.216.659.000	783.341.000	4.000.000.000		
3114	3114	CARONI D'ACQUA E SPESE PER PROVVISIA DI ACQUA POTABILE. SPESE PER TRASPORTO VIVERI ED OGGETTI VARI PER I REPARTI UBICATI IN LOCALITA' DISAGIATE. SPESE PER L'ENERGIA ELETTRICA E PER ILLUMINAZIONE LOCALI. PER ESTRAZIONE E SOLLEVAMENTO ACQUA (4.1.7.-1.3.6.)	RS	>>	>>	>>	>>		
			CP	15.000.000.000	15.500.000.000	>>	16.500.000.000		
			CS	13.000.000.000	16.500.000.000	>>	16.500.000.000		
3115	3115	COMBUSTIBILI ED ENERGIA ELETTRICA PER RISCALDAMENTO, PER FUNZIONAMENTO CUCINE E REFETTORI, BAGNI E MEZZI CAMPALI. SPESE PER CONDUZIONE IMPIANTI (4.1.7.-1.3.6.)	RS	150.000.000	820.384.000	-520.384.000	300.000.000		
			CP	18.000.000.000	20.500.000.000	>>	20.500.000.000		
			CS	18.000.000.000	21.020.384.000	-520.384.000	20.500.000.000		

NOTE AI CAPITOLI

- 3106 AUMENTO PROPOSTO PER FAR FRONTE AGLI ACCRESCIUTI ONERI DI ESERCIZIO DEL PARCO AERONAVALE PER L'ENTRATA IN ESERCIZIO DI NUOVI MEZZI
- 3109 AUMENTO PROPOSTO PER PROVVEDERE ALL'ARREDAMENTO DELLE NUOVE CASERME ED AL RINNOVAMENTO DEI MATERIALI
- 3110 AUMENTO PROPOSTO IN RELAZIONE ALL'ACQUISTO DI NUOVE APPARECCHIATURE PER CURE BALNEO-TERMALI DEL PERSONALE RONCHE' PER UN MIGLIOR FUNZIONAMENTO DELLE INFIRMERIE
- 3113 AUMENTO PROPOSTO IN RELAZIONE AGLI ACCRESCIUTI COSTI DI GESTIONE

030/18/12/B

030/18/13/A

STATO DI PREVISIONE PER L'ANNO FINANZIARIO 1994						
NUMERO CAPITOLO PREC/CORR	DENOMINAZIONE CAPITOLO	PREVISIONI SECONDO LA LEGGE DI BILANCIO ANNO FINANZIARIO 1993	PREVISIONI ASSESTATE ANNO FINANZIARIO 1993 (ART. 17, COMMA 1, L. 488/78)	VARIAZIONI CHE SI PROPORGDNO	PREVISIONI RISULTANTI PER L'ANNO FINANZIARIO 1994	
3116 3116	EDUCAZIONE FISICA E SPORTIVA NELLA GUARDIA DI FINANZA. IMPIANTI, SISTEMAZIONE E DOTAZIONE DI CAMPI SPORTIVI E PALESTRE. SPESE PER CONCORSI, GARE ED ESERCITAZIONI SPORTIVE (4.1.5.-1.3.6.)	RS >> 150.000.000 CS 150.000.000	>> 150.000.000 150.000.000	>> >> >>	>> >> >>	>> 150.000.000 150.000.000
3117 3117	SPESE GENERALI DEGLI ENTI E CORPI DELLA GUARDIA DI FINANZA. SPESE PER BANDE E FANFARE. SPESE PER L'IGIENE DEL MILITARE E PULIZIA DELLE CASERME (4.9.9.-1.3.6.) (VEDI NOTA)	RS 1.380.403.000 CP 27.000.000.000 CS 28.000.000.000	1.404.151.000 30.000.000.000 30.504.151.000	-504.151.000 1.000.000.000 485.849.000	900.000.000 31.000.000.000 31.000.000.000	
3118 3118	SPESE PER RIVISTE, CONFERENZE E CERIMONIE A CARATTERE MILITARE E DI RAPPRESENTANZA (4.9.1.-1.3.6.)	RS >> CP 180.000.000 CS 180.000.000	>> 180.000.000 180.000.000	>> >> >>	>> 180.000.000 180.000.000	
3119 3119	ASSISTENZA MORALE E BENESSERE DEI MILITARI IN SERVIZIO NELLA GUARDIA DI FINANZA (4.9.9.-1.3.6.)	RS >> CP 540.000.000 CS 540.000.000	>> 540.000.000 540.000.000	>> >> >>	>> 540.000.000 540.000.000	
3120 3120	SPESE PER L'ESERCIZIO DEL CULTO (4.9.9.-1.3.6.)	RS >> CP 20.000.000 CS 20.000.000	>> 20.000.000 20.000.000	>> >> >>	>> 20.000.000 20.000.000	
3121 3121	SPESE RISERVATE PER L'ATTIVITA' INFORMATIVA DELLA GUARDIA DI FINANZA (4.3.7.-1.3.6.) (VEDI NOTA)	RS >> CP 3.200.000.000 CS 3.200.000.000	>> 3.200.000.000 3.200.000.000	>> >> >>	>> 3.200.000.000 3.200.000.000	
3122 3122	SPESE D'UFFICIO PER ENTI E CORPI DELLA GUARDIA DI FINANZA. SPESE POSTALI, E TELEGRAFICHE (4.3.1.-1.3.6.)	RS 90.000.000 CP 5.000.000.000 CS 5.000.000.000	320.000.000 5.000.000.000 5.220.000.000	-220.000.000 >> -220.000.000	100.000.000 5.000.000.000 5.000.000.000	
3124 3124	SPESE PER LA REDAZIONE E PUBBLICAZIONE DELLA "RIVISTA DELLA GUARDIA DI FINANZA" (4.1.1.-1.3.6.)	RS >> CP 60.000.000 CS 60.000.000	>> 60.000.000 60.000.000	>> >> >>	>> 60.000.000 60.000.000	

3125	3125	RS	>>	225.000.000	-225.000.000	>>
		CP	60.000.000	60.000.000	>>	60.000.000
		CS	60.000.000	285.000.000	-225.000.000	60.000.000
		RS	>>	>>	>>	>>
		CP	200.000.000	200.000.000	>>	200.000.000
		CS	200.000.000	200.000.000	>>	200.000.000
		RS	2.000.000.000	7.035.908.000	-4.035.908.000	3.000.000.000
		CP	10.500.000.000	10.500.000.000	500.000.000	11.000.000.000
		CS	11.000.000.000	14.535.908.000	-2.535.908.000	12.000.000.000
NOTE AI CAPITOLI						
3117	AUMENTO PROPOSTO IN RELAZIONE AI MAGGIORI ONERI CONNESSI AI SERVIZI DI PULIZIA PRESSO I REPARTI DEL CORPO					
3121	MODIFICATA LA DENOMINAZIONE PER UNA MIGLIORE SPECIFICAZIONE DELL'OGGETTO					
3128	AUMENTO PROPOSTO IN RELAZIONE AD UNA MAGGIORE ESTENSIONE DELL'AUTOMAZIONE PERIFERICA NONCHE' ALLA SOSTITUZIONE DI PARTI DEL SISTEMA CENTRALE OBSOLETI					

STATO DI PREVISIONE PER L'ANNO FINANZIARIO 1994						
NUMERO CAPITOLO PREC/CORR	DENOMINAZIONE CAPITOLO	PREVISIONI SECONDO LA LEGGE DI BILANCIO ANNO FINANZIARIO 1993	PREVISIONI ASSESTATE ANNO FINANZIARIO 1993 (ART. 17, COMMA 1, L. 468/78)	VARIAZIONI CHE SI PROPONGONO	PREVISIONI RISULTANTI PER L'ANNO FINANZIARIO 1994	
3129 3129	ONERI FISCALI RELATIVI AI CARBOLUBRIFICANTI ACQUISTATI PER LE ESIGENZE DEL CORPO DELLA GUARDIA DI FINANZA (4.1.7.-1.3.6.)	RS >> CP 12.000.000.000 CS 12.000.000.000	>> 12.000.000.000 12.000.000.000	>> >> >>	>> 12.000.000.000 12.000.000.000	>> >> >>
3130 3130	SPESE CONNESSE AL CONTROLLO SUI BENI VIAGGIANTI (4.3.9.-1.3.6.)	RS >> CP 2.500.000.000 CS 2.500.000.000	>> 2.500.000.000 2.500.000.000	>> >> >>	>> 2.500.000.000 2.500.000.000	>> >> >>
3132 3132	SPESE PER LE ELEZIONI DEI RAPPRESENTANTI DEL PERSONALE MILITARE IN SENO AGLI ORGANISMI DI RAPPRESENTANZA E PER IL FUNZIONAMENTO DEGLI STESSI ORGANISMI (4.3.2.-1.3.6.) (SPESE OBBLIGATORIE) (VEDI NOTA)	RS >> CP PER MEMORIA CS PER MEMORIA	241.472.000 800.000.000 1.041.472.000	-241.472.000 -800.000.000 -1.041.472.000	>> PER MEMORIA PER MEMORIA	>> PER MEMORIA PER MEMORIA
3133 3133	SPESE DI PUBBLICITA' (4.9.10.-1.3.6.)	RS >> CP PER MEMORIA CS PER MEMORIA	>> PER MEMORIA PER MEMORIA	>> >> >>	>> PER MEMORIA PER MEMORIA	>> PER MEMORIA PER MEMORIA
3134 3134	SPESE TELEFONICHE (4.3.1.-1.3.6.)	RS >> CP 7.000.000.000 CS 7.000.000.000	>> 7.000.000.000 7.000.000.000	>> >> >>	>> 7.000.000.000 7.000.000.000	>> 7.000.000.000 7.000.000.000
3135 3135	SPESE PER IL POTENZIAMENTO DEI SERVIZI DEL CORPO DELLA GUARDIA DI FINANZA (4.1.4.-1.3.6.) (VEDI NOTA)	RS 21.000.000.000 CP 52.000.000.000 CS 48.000.000.000	79.077.484.000 55.000.000.000 84.077.484.000	-29.077.484.000 8.000.000.000 -15.077.484.000	50.000.000.000 63.000.000.000 68.000.000.000	50.000.000.000 63.000.000.000 68.000.000.000
3136 3136	SPESE PER LA REALIZZAZIONE DI UN PROGRAMMA DI INTERVENTI PER CONSENTIRE L'ADEGUAMENTO DEI SERVIZI E DEI MEZZI TECNICI E LOGISTICI DELLA GUARDIA DI FINANZA ALLE PROPRIE ESIGENZE OPERATIVE (4.1.4.-1.3.6.) (VEDI NOTA)	RS 86.000.000.000 CP 75.000.000.000 CS 90.000.000.000	178.445.567.000 76.584.628.000 155.030.195.000	-78.445.567.000 23.415.372.000 -5.030.195.000	100.000.000.000 150.000.000.000	100.000.000.000 150.000.000.000
		RS 210.930.503.000 CP 519.256.313.000 CS 561.946.000.000	436.987.294.000 548.130.628.000 711.516.922.000	-163.386.294.000 40.065.372.000 -23.520.922.000	273.601.000.000 588.195.000.000 687.995.000.000	273.601.000.000 588.195.000.000 687.995.000.000

030/18/14/A

CATEGORIA V - TRASFERIMENTI								
3221	3221	PROVIDENZE A FAVORE DEL PERSONALE MILITARE E SALARIATO IN SERVIZIO, DI QUELLO CESSATO DAL SERVIZIO E DELLE LORO FAMIGLIE (5.1.3.-1.3.6.)	RS CP CS	56.000.000 210.000.000 210.000.000	116.600.000 210.000.000 276.600.000	-66.600.000 >> -66.600.000	50.000.000 210.000.000 210.000.000	
3222	3222	SUSSIDI ALLE FAMIGLIE DEL PERSONALE DECEDUTO PER IN CIDENTI DI VOLO O PER ALTRI INCIDENTI DI SERVIZIO O PER INFIRMITA' O LESIONI DIPENDENTI DA CAUSA DI SERVIZIO (5.1.3.-1.3.6.)	RS CP CS	9.000.000 50.000.000 50.000.000	19.000.000 50.000.000 59.000.000	-9.000.000 >> -9.000.000	10.000.000 50.000.000 50.000.000	
3223	3223	SOVVENZIONI ALL'ASSOCIAZIONE NAZIONALE DEI FINANZIERI IN COMBONO (5.1.5.-1.3.6.)	RS CP CS	>> 5.000.000 5.000.000	>> 5.000.000 5.000.000	>> >> >>	>> 5.000.000 5.000.000	
NOTE AI CAPITOLI								
3132	CAPITOLO CHE SI CONSERVA "PER MEMORIA" E STANZIAMENTO CHE SI ELIMINA NON PREVEDENSI, IN ATTO, SPESE PER TALE TITOLO							
3135	AUMENTO PROPOSTO PER CONSENTIRE UN MIGLIORAMENTO DELL'APPARATO TECNICO-LOGISTICO-OPERATIVO DEL CORPO							
3136	VARIAZIONE PROPOSTA IN APPLICAZIONE DELLA LEGGE FINANZIARIA 1993 CHE, NELLA TABELLA F, HA DETERMINATO GLI IMPORTI DA ISCRIVERE IN RELAZIONE ALLE AUTORIZZAZIONI DI SPESA DI CUI ALLA LEGGE N.66 DEL 1988 E AL DECRETO LEGGE N.5 DEL 1992 CONVERTITO CON MODIFICAZIONI DALLA LEGGE 6 MARZO 1992, N.216							

030/18/16/B

030/18/15/A

STATO DI PREVISIONE PER L'ANNO FINANZIARIO 1994						
NUMERO CAPITOLO PREC/CORR	DENOMINAZIONE CAPITOLO	PREVISIONI SECONDO LA LEGGE DI BILANCIO ANNO FINANZIARIO 1993	PREVISIONI ASSESTATE ANNO FINANZIARIO 1993 (ART. 17, COMMA 1, L. 468/78)	VARIAZIONI CHE SI PROPONGONO	PREVISIONI RISULTANTI PER L'ANNO FINANZIARIO 1994	
3224	EQUO INDENNIZZO AL PERSONALE MILITARE PER LA PERDITA DELL'INTEGRITA' FISICA SUBITA PER INFERNITA' CONTRATTA PER CAUSA DI SERVIZIO ORDINARIO (5.1.6.-1.3.6.) (SPESE OBBLIGATORIE)	RS 1.400.000.000 CP 12.000.000.000 CS 12.000.000.000	2.650.166.000 12.000.000.000 13.650.166.000	-1.650.166.000 >> -1.650.166.000	1.000.000.000 12.000.000.000 12.000.000.000	
3225	CONTRIBUTI E SOVVENZIONI IN FAVORE DI CIRCOLI E MENSE MILITARI (5.1.5.-1.3.6.)	RS >> CP 1.000.000.000 CS 1.000.000.000	>> >> 1.000.000.000 1.000.000.000	>> >> >>	>> >> 1.000.000.000 1.000.000.000	
	CATEGORIA VII - POSTE CORRETTIVE E COMPENSATIVE DELLE ENTRATE	RS 1.475.000.000 CP 13.265.000.000 CS 13.265.000.000	2.785.766.000 13.265.000.000 14.990.766.000	-1.725.766.000 >> -1.725.766.000	1.050.000.000 13.265.000.000 13.265.000.000	
3271	ANTICIPAZIONI AGLI ENTI AMMINISTRATIVI PER PROVVEDERE ALLE MOMENTANEE DEFICIENZE DI FONDI RISPETTO AI PERIODICI ACCREDITAMENTI SUI VARI CAPITOLI DI SPESA (7.4.9.-1.3.6.)	RS >> CP 8.000.000.000 CS 8.000.000.000	>> >> 8.000.000.000 8.000.000.000	>> >> >>	>> >> 8.000.000.000 8.000.000.000	
	CATEGORIA IX - SOMME NON ATTRIBIBILI	RS >> CP 8.000.000.000 CS 8.000.000.000	>> >> 8.000.000.000 8.000.000.000	>> >> >>	>> >> 8.000.000.000 8.000.000.000	
3281	SPESE PER LITI, ARBITRAGGI, RISARCIMENTI ED ACCESSORI (9.4.0.-1.3.6.) (SPESE OBBLIGATORIE)	RS >> CP 20.000.000 CS 20.000.000	2.000.000.000 >> 20.000.000 2.020.000.000	-2.000.000.000 >> -2.000.000.000	>> >> 20.000.000 20.000.000	
3282	FONDO A DISPOSIZIONE PER EVENTUALI DEFICIENZE DEI CAPITOLI RELATIVI AI SERVIZI DEL CORPO DELLA GUARDIA DI FINANZA. (9.3.0.-1.3.6.)	RS >> CP 7.000.000.000 CS 7.000.000.000	>> >> 11.000.000.000 11.000.000.000	>> >> >>	>> >> 11.000.000.000 11.000.000.000	
		RS >>	2.000.000.000	-2.000.000.000	>>	

030/18/16/A

STATO DI PREVISIONE PER L'ANNO FINANZIARIO 1994						
NUMERO CAPITOLO PREC/CORR	DENOMINAZIONE CAPITOLO	PREVISIONI SECONDO LA LEGGE DI BILANCIO ANNO FINANZIARIO 1993	PREVISIONI ASSESTATE ANNO FINANZIARIO 1993 (ART. 17, COMMA 1, L. 468/78)	VARIAZIONI CHE SI PROPONGONO	PREVISIONI RISULTANTI PER L'ANNO FINANZIARIO 1994	
	RUBRICA 3 - ENTRATE					
	CATEGORIA II - PERSONALE IN ATTIVITA' DI SERVIZIO					
3332	3332 INDEMNITA' E RIMBORSO SPESE DI TRASPORTO PER MISSIONI NEL TERRITORIO NAZIONALE (2.2.2.-1.3.3.)	RS 2.712.000.000 CP 15.205.000.000 CS 16.505.000.000	6.819.224.000 17.000.000.000 20.819.224.000	-3.819.224.000 3.500.000.000 1.780.776.000	3.000.000.000 20.500.000.000 22.600.000.000	
3333	3333 INDEMNITA' E RIMBORSO SPESE DI TRASPORTO PER TRASFERIMENTI (2.2.3.-1.3.3.)	RS 22.000.000 CP 481.000.000 CS 487.000.000	243.479.000 481.000.000 704.479.000	-223.479.000 >> -218.479.000	20.000.000 481.000.000 486.000.000	
3334	3334 COMPENSI PER LAVORO STRAORDINARIO AL PERSONALE (VEDI NOTA) (2.2.4.-1.3.3.)	RS 3.700.000.000 CP PER MEMORIA CS 3.700.000.000	26.619.245.000 38.958.000.000 62.077.245.000	-23.119.245.000 -38.958.000.000 -58.577.245.000	3.500.000.000 PER MEMORIA 3.500.000.000	
3335	3335 INDEMNITA' DI RISCHIO E INDEMNITA' DI MANSIONE AI CENTRALINISTI NON VEDENTI (SPESE OBBLIGATORIE) (2.2.5.-1.3.3.)	RS 80.000.000 CP 290.000.000 CS 290.000.000	184.854.000 400.000.000 484.854.000	-84.854.000 >> -34.854.000	100.000.000 400.000.000 450.000.000	
3336	3336 COMPENSI INCENTIVANTI LA PRODUTTIVITA' (SPESE OBBLIGATORIE) (VEDI NOTA) (2.2.11.-1.3.3.)	RS 900.000.000 CP 4.200.000.000 CS 5.100.000.000	3.386.124.000 4.200.339.000 7.204.523.000	-3.004.124.000 -339.000 -2.622.523.000	382.000.000 4.200.000.000 4.582.000.000	
3337	3337 AGGIO E COMPLEMENTO D'AGGIO AI GESTORI DEL LOTTO (VEDI NOTA) (2.2.6.-1.3.7.)	RS >> CP PER MEMORIA CS PER MEMORIA	19.356.000 651.352.000 670.718.000	-19.356.000 -651.352.000 -670.718.000	>> PER MEMORIA PER MEMORIA	
3338	3338 SOMME DA ERGARE AI SENSI DELLA LEGGE 20 LUGLIO 1962, N. 464, PER COMPENSO PER LAVORO STRAORDINARIO PER L'ORARIO ECCEZIONALE IL NORMALE ORARIO DI LAVORO AL PERSONALE INCARICATO DI ESERCITARE LA VIGILANZA O ADEMPIERE ALTRE FUNZIONI DI CONTROLLO SULLO SVOLGIMENTO DI LOTTERIE, FONDINE oppure A RANCI DI BENEFICENZA, GIOCHI DI ABILITA'	RS 500.000.000 CP 3.200.000.000 CS 3.300.000.000	1.764.697.000 3.200.000.000 4.464.697.000	-1.264.697.000 >> -1.164.697.000	500.000.000 3.200.000.000 3.300.000.000	

3339	«	E CONCORSI PROMOSTICI (2.2.4.-1.3.7.)	RS	4.000.000.000	7.348.252.000	-4.348.252.000	3.000.000.000
		QUOTA PARTE DA VERSARE AGLI UFFICIALI GIUDIZIARI ED AIUTANTI UFFICIALI GIUDIZIARI SULLE SOMME RECUPERATE DALL'ERARIO SUI CREDITI INSCRITTI NEI CAMPIONI CIVILI E PENALI DELLE CANCELLERIE, SULLE SOMME DICHIARATE CONFISCATE E SU QUELLE RICAVATE DALLA VENDITA DEI CORPI DI REATO (SPESA OBBLIGATORIE) (2.2.9.-1.3.3.)	CP	4.000.000.000	4.000.000.000	>>	4.000.000.000
			CS	5.000.000.000	8.348.252.000	-3.348.252.000	5.000.000.000
3340	«	REISCRIZIONE DI RESIDUI PASSIVI RELATIVI A: SALDO IMPEGNI PER INDEBITA' DI CASSA E MECCANOGRAFICA CONCERNENTE PRESTAZIONI RELATIVE A PRECEDENTI ESERCIZI (VEDI NOTA) (2.2.9.-1.3.3.)	RS	>>	7.448.000	-7.448.000	>>
			CP	>>	>>	>>	SOPPRESSO
			CS	>>	7.448.000	-7.448.000	SOPPRESSO
3341	«	COMPENSI INCENTIVANTI LA PRODUTTIVITA' (SPESA OBBLIGATORIE) (VEDI NOTA) (2.2.11.-1.3.7.)	RS	>>	450.994.000	-450.994.000	>>
			CP	>>	>>	>>	SOPPRESSO
			CS	>>	450.994.000	-450.994.000	SOPPRESSO

NOTE AI CAPITOLI

3332	VARIAZIONE PROPOSTA IN RELAZIONE ALL'AUMENTATA ATTIVITA' DI MISSIONE DEL PERSONALE PER SERVIZI D'ISTITUTO	
3334	VARIAZIONE PROPOSTA IN RELAZIONE AL TRASPORTO DI FONDI AL CAPITOLO N. 6682 DEL MINISTERO DEL TESORO, CAPITOLO CHE SI CONSERVA "PER MEMORIA" NON PREVEDENDOSI, IN ATTO, SPESE PER TALE TITOLO.	
3336	VARIAZIONE PROPOSTA IN RELAZIONE ALLA ELIMINAZIONE DI RESIDUI PASSIVI PERENTI ISCRITTI IN BILANCIO	
3337	VARIAZIONE COSI' RISULTANTE : - IN RELAZIONE ALLA ELIMINAZIONE DI RESIDUI PASSIVI PERENTI ISCRITTI IN BILANCIO - IN RELAZIONE ALLE ESTENZE	L. 522.000- L. 650.640.000- L. 651.362.000-
	IL CAPITOLO SI CONSERVA "PER MEMORIA" NON PREVEDENDOSI, IN ATTO, SPESE PER TALE TITOLO	
3340	CAPITOLO CHE SI SOPPRIME PER INSUSSISTENZA DEI RESIDUI	
3341	CAPITOLO CHE SI SOPPRIME PER INSUSSISTENZA DEI RESIDUI	

STATO DI PREVISIONE PER L'ANNO FINANZIARIO 1994						
NUMERO CAPITOLO PREC/CORR	DENOMINAZIONE CAPITOL0	PREVISIONI SECONDO LA LEGGE DI BILANCIO ANNO FINANZIARIO 1993	PREVISIONI ASSESTATE ANNO FINANZIARIO 1993 (ART. 17, COMMA 1, L. 468/78)	VARIAZIONI CHE SI PROPONGONO	PREVISIONI RISULTANTI PER L'ANNO FINANZIARIO 1994	
3442 <<	COMPENSI PER LAVORO STRAORDINARIO AL PERSONALE DEL LOTTO (2.2.4.-1.3.7.)	RS >> CP >> CS >>	9.936.000 >> 9.936.000	-9.936.000 >> -9.936.000	>> SOPPRESSO SOPPRESSO	
	CATEGORIA III - PERSONALE IN QUIESCENZA	RS 11.914.000.000 CP 27.376.000.000 CS 34.382.000.000	46.853.609.000 68.890.761.000 105.242.370.000	-36.351.609.000 -36.009.761.000 -85.324.370.000	10.502.000.000 32.881.000.000 39.918.000.000	
3421	ESTINZIONE DELLE PASSIVITA' DEL SOPPRESSO ENTE "FONDO TRATTAMENTO QUIESCENZA ED ASSEGNI STRAORDINARI AL PERSONALE DEL LOTTO", REGOLARIZZAZIONE ED EROGAZIONE INDEBITTA' DI RIBONUSCITA', A MENTE DEGLI ARTICOLI 1 E 3 DEL DECRETO DEL PRESIDENTE DELLA REPUBBLICA 28 OTTOBRE 1982, N. 946 (3.4.0-1.3.9.)	RS >> CP 200.000.000 CS 200.000.000	23.770.000 200.000.000 223.770.000	-23.770.000 -100.000.000 -123.770.000	>> 100.000.000 100.000.000	
	CATEGORIA IV - ACQUISTO DI BENI E SERVIZI	RS >> CP 200.000.000 CS 200.000.000	23.770.000 200.000.000 223.770.000	-23.770.000 -100.000.000 -123.770.000	>> 100.000.000 100.000.000	
3427	SPESE PER TRASPORTO, ASSICURAZIONE E SCORTA DELLE MARCHE PER I FIAMMIFERI MONCHE', PER ACQUISTO DI MATERIALI DI IMBALLAGGIO, SPESE PER STAMPATI, PUBBLICAZIONI E DIVERSE, INERENTI AL SERVIZIO DEGLI APPARECCHI DI ACCENSIONE E DEI FIAMMIFERI (4.1.9.-1.3.9.)	RS >> CP 6.000.000 CS 6.000.000	1.466.000 6.000.000 7.466.000	-1.466.000 >> -1.466.000	>> 6.000.000 6.000.000	
3428	SPESE VARIE, COMPRESSE QUELLE PER GIUDIZI ARBITRALI E PER IL FUNZIONAMENTO DELLE COMMISSIONI, CONCERNENTI LA VIGILANZA ALLE FABBRICHE DI APPARECCHI DI ACCENSIONE E DI FIAMMIFERI (4.3.2.-1.3.9.)	RS 3.840.000 CP 7.200.000 CS 10.000.000	4.167.000 7.200.000 7.867.000	-667.000 >> 2.133.000	3.500.000 7.200.000 10.000.000	
3429	SPESE PER IL FUNZIONAMENTO - COMPRESI I GETTONI DI PRESENZA ED I COMPENSI AI COMPONENTI, LE INDEBITTA' DI MISSIONE ED IL RIMBORSO SPESE DI TRASPORTO AI MEMBRI ESTRANEI ALL'AMMINISTRAZIONE DELLE FINANZE - DI CONSIGLI, COMITATI E COMMISSIONI (4.3.2.-1.3.7.)	RS 465.183.000 CP 630.000.000 CS 750.000.000	475.753.000 630.000.000 755.753.000	-125.753.000 >> -5.753.000	350.000.000 630.000.000 750.000.000	

		RS	CP	CS		RS	CP	CS		RS	CP	CS
3430	REMUNERAZIONI PER LE ESTRAZIONI DEL LOTTO. (4.3.9.-1.3.7.)		1.000.000		2.707.000				-1.207.000			1.500.000
			2.350.000		2.350.000				>>			2.350.000
			3.000.000		3.557.000				-557.000			3.000.000
3431	PROVVISTA, TRASPORTO, INSTALLAZIONE, MANUTENZIONE E RIPARAZIONE DEI BENI MOBILI DEL LOTTO. SPESE PER LA STAMPA DEL BOLLETTINO ESTRAZIONALE DEL LOTTO. (4.1.2.-1.3.7.)	RS	400.000.000		1.077.572.000				-577.572.000			500.000.000
		CP	1.000.000.000		1.000.000.000				>>			1.000.000.000
		CS	1.000.000.000		1.577.572.000				-377.572.000			1.200.000.000
3432	FITTO DI LOCALI ED ONERI ACCESSORI (4.2.1.-1.3.3.) (VEDI NOTA)	RS	24.504.000.000		50.771.485.000				-20.771.485.000			30.000.000.000
		CP	91.550.000.000		84.000.000.000				6.500.000.000			90.500.000.000
		CS	97.200.000.000		104.771.485.000				-3.271.485.000			101.500.000.000

NOTE AI CAPITOLI

3442 CAPITOLI CHE SI SOPPRIME PER INSUSSISTENZA DEI RESIDUI

3421 VARIAZIONE PROPOSTA IN RELAZIONE ALLA DIMINUIZIONE DELLE POSIZIONI
PREVIDENZIALI DEGLI EX DIPENDENTI DEL LOTTO

3432 AUMENTO PROPOSTO IN RELAZIONE AL RINNOVO DEI CONTRATTI DI LOCAZIONE SCADUTI
ED ADEGUAMENTO ALL'INDICE ISTAT

030/18/17/8

030/18/18/A

STATO DI PREVISIONE PER L'ANNO FINANZIARIO 1994						
NUMERO CAPITOLO PREC/CORR	DETERMINAZIONE CAPITOLO	PREVISIONI SECONDO LA LEGGE DI BILANCIO ANNO FINANZIARIO 1993	PREVISIONI ASSESTATE ANNO FINANZIARIO 1993 (ART. 17, COMMA 1, L. 468/78)	VARIAZIONI CHE SI PROPONGONO	PREVISIONI RISULTANTI PER L'ANNO FINANZIARIO 1994	
3433	COMPENSI AI RACCOLTITORI DEL LOTTO. (4.3.9.-1.3.7.) (SPESE DEBLIGATORIE)	RS 113.000.000.000 CP 380.000.000.000 CS 380.000.000.000	163.131.817.000 400.000.000.000 413.131.817.000	-13.131.817.000 >> 36.868.183.000	150.000.000.000 400.000.000.000 450.000.000.000	
3434	SPESE PER L'ACQUISTO, IL TRASPORTO, L'INSTALLAZIONE E LA MANUTENZIONE DI CASSEFORTI ED ARMADI DI SICUREZZA, NONCHE' DI ATTREZZATURE DI ALLARME, ANTIFURTO E ANTINCENDIO OCCORRENTI AI DIPENDENTI UFFICI (4.1.2.-1.3.3.)	RS 10.000.000 CP 200.000.000 CS 200.000.000	123.523.000 200.000.000 273.523.000	-73.523.000 >> -73.523.000	50.000.000 200.000.000 200.000.000	
3435	SPESE PER IL FUNZIONAMENTO DEL DEPOSITO GENERALE E DEI MAGAZZINI COMPARTIMENTALI E PROVINCIALI DEI VALORI BOLLATI, PER IL RISCOVRO, DA PARTE DI PERSONALE OPERAIO DELL'ISTITUTO POLIGRAFICO DELLO STATO, DEI VALORI BOLLATI CONSEGNA TI AL DEPOSITO GENERALE, NONCHE' PER IL TRASPORTO DEI VALORI STESSI, PER L'ACQUISTO E L'ESERCIZIO DELLE MACCHINE BOLLATRICI (4.9.3.-1.3.3.)	RS 764.170.000 CP 560.000.000 CS 1.000.000.000	849.258.000 560.000.000 659.258.000	-99.258.000 >> 340.742.000	750.000.000 560.000.000 1.000.000.000	
3436	AGGIO E PROVVIGIONI PER IL SERVIZIO DI DISTRIBUZIONE DEI VALORI BOLLATI (4.3.3.-1.3.3.)	RS 30.000.000.000 CP 210.000.000.000 CS 240.000.000.000	350.816.989.000 300.000.000.000 550.816.989.000	-250.816.989.000 >> -150.816.989.000	100.000.000.000 300.000.000.000 400.000.000.000	
3437	RIMBORSO AI CONCESSIONARI DELLE SPESE PER LE PROCEDURE ESECUTIVE (ART. 61, 4 COMMA, DEL DPR 28.01.88 N. 43). (4.3.3.-1.3.9.)	RS >> CP 200.000.000 CS 200.000.000	>> 200.000.000 200.000.000	>> >> >>	>> 200.000.000 200.000.000	
3438	SPESE PER L'ACCERTAMENTO, LA RISCOSSIONE ED IL RISCOVRO DELLE TASSE E IMPOSTE INDIRETTE SUGLI AFFARI (4.3.3.-1.3.3.)	RS 2.000.000.000 CP 3.000.000.000 CS 4.500.000.000	3.369.146.000 3.000.000.000 4.369.146.000	-1.369.146.000 >> 130.854.000	2.000.000.000 3.000.000.000 4.500.000.000	
3439	SPESE TELEFONICHE (4.3.1.-1.3.3.) (VEDI NOTA)	RS 850.000.000 CP 8.000.000.000 CS 8.700.000.000	3.482.669.000 7.500.000.000 9.982.669.000	-2.482.669.000 700.000.000 -982.669.000	1.000.000.000 8.200.000.000 9.000.000.000	
3441	SPESE DI UFFICIO (4.3.5.-1.3.3.)	RS 6.000.000.000	16.544.192.000	-9.544.192.000	7.000.000.000	

[+]

3442	3442	SPESA PER COMMISSIONI BANCARIE (4.3.3.-1.3.3.)	CP	72.700.000.000	74.000.000.000	1.300.000.000	75.300.000.000
			CS	76.500.000.000	83.544.192.000	-3.744.192.000	79.800.000.000
			RS	70.000.000.000	82.000.000.000	-17.000.000.000	65.000.000.000
			CP	83.000.000.000	83.000.000.000	>>	83.000.000.000
			CS	83.000.000.000	100.000.000.000	>>	100.000.000.000
			RS	>>	>>	>>	>>
			CP	PER MEMORIA	41.308.000	-41.308.000	PER MEMORIA
			CS	PER MEMORIA	41.308.000	-41.308.000	PER MEMORIA
			RS	8.000.000.000	18.589.621.000	-12.589.621.000	6.000.000.000
			CP	13.000.000.000	13.000.000.000	>>	13.000.000.000
			CS	13.000.000.000	25.589.621.000	-10.589.621.000	15.000.000.000

NOTE AI CAPITOLI

3433 AUMENTO PROPOSTO IN RELAZIONE ALL'INCREMENTO DELLE TARIFFE

3443 VARIAZIONE PROPOSTA IN RELAZIONE ALL'ELIMINAZIONE DI RESIDUI PASSIVI PERENTI ISCRITTI IN BILANCIO. IL CAPITULO SI CONSERVA "PER MEMORIA" NON PREVEDENDOSI, IN ATTO, SPESE PER TALE TITOLO

030/14/18/8

STATO DI PREVISIONE PER L'ANNO FINANZIARIO 1994						
NUMERO CAPITOLO PREC/CORR	DENOMINAZIONE CAPITOLO	PREVISIONI SECONDO LA LEGGE DI BILANCIO ANNO FINANZIARIO 1993	PREVISIONI ASSESTATE ANNO FINANZIARIO 1993 (ART. 17, COMMA 1, L. 488/78)	VARIAZIONI CHE SI PROPONGONO	PREVISIONI RISULTANTI PER L'ANNO FINANZIARIO 1994	
3445	3445 SPESE E COMPENSI PER I MESSI NOTIFICATORI, INFORMATORE E INDICATORI (4.3.3.-1.3.4.) (SPESE OBBLIGATORIE)	RS 100.000.000 CP 300.000.000 CS 300.000.000	249.295.000 300.000.000 449.295.000	-149.295.000 >> -149.295.000	100.000.000 300.000.000 300.000.000	
3446	3446 ACQUISTO DI PUBBLICAZIONI, LIBRI E RIVISTE DI CARATTERE TECNICO E SCIENTIFICO. (4.1.1.-1.3.4.)	RS 1.000.000 CP 10.000.000 CS 10.000.000	1.871.000 10.000.000 10.871.000	-871.000 >> -871.000	1.000.000 10.000.000 10.000.000	
3447	3447 SPESE PER LA RIPRODUZIONE DELLE DICHIARAZIONI DEI REDDITI, DEGLI ATTI CATASTALI E DI ALTRI ATTI DI UFFICIO (4.9.3.-1.3.4.)	RS 431.984.000 CP 1.500.000.000 CS 1.900.000.000	475.561.000 1.500.000.000 1.575.561.000	-75.561.000 >> 324.439.000	400.000.000 1.500.000.000 1.900.000.000	
3448	3448 SPESE PER LO SVOLGIMENTO DI RIUNIONI E LAVORI PER L'ATTUAZIONE DELLE CONVENZIONI INTERNAZIONALI SULLE DOPPIE IMPOSTAZIONI E DEGLI ALTRI ACCORDI DI COLLABORAZIONE E ASSISTENZA IN MATERIA FISCALE CON LE AMMINISTRAZIONI ESTERE (4.3.2.-1.3.4.)	RS >> CP PER MEMORIA CS PER MEMORIA	>> PER MEMORIA PER MEMORIA	>> >> >>	>> >> >>	PER MEMORIA PER MEMORIA
3449	3449 SPESE - COMPENSI E COMPENSI AI COMPONENTI ED AL PERSONALE DI SEGRETARIA - PER IL FUNZIONAMENTO DELLA COMMISSIONE TRIBUTARIA CENTRALE E DELL'UFFICIO DEL MASSIMARIO (4.3.2.-1.3.9.) (VEDI NOTA)	RS 547.638.000 CP 3.600.000.000 CS 4.000.000.000	331.358.000 3.600.000.000 3.631.358.000	-31.358.000 15.400.000.000 16.368.642.000	300.000.000 20.000.000.000 20.000.000.000	
3450	3450 SPESE PER IL FUNZIONAMENTO - COMPENSI E COMPENSI AI COMPONENTI ED AL PERSONALE DI SEGRETARIA, AI CONSULENTI TECNICI, LE INDENNITA' DI MISSIONE ED IL RIMBORSO SPESE DI TRASPORTO AI MEMBRI ESTRANEI ALL'AMMINISTRAZIONE DELLE FINANZE - DELLE COMMISSIONI TRIBUTARIE. (4.3.2.-1.3.9.) (SPESE OBBLIGATORIE) (VEDI NOTA)	RS 10.000.000.000 CP 83.500.000.000 CS 87.500.000.000	15.248.074.000 83.506.108.000 88.754.182.000	-5.248.074.000 1.493.892.000 1.245.618.000	10.000.000.000 85.000.000.000 90.000.000.000	
3451	3451 SPESE PER IL FUNZIONAMENTO DELLA COMMISSIONE CONSULTIVA STITUITA AI SENSI DELL'ART. 1, PRIMO COMMA, LETTERA H, DELLA LEGGE 4.10.1986 N. 857, MODIFICATO DALL'ART. 4 DELLA LEGGE 10.08.1988 N. 357. (4.3.2.-1.3.9.)	RS 410.089.000 CP 720.000.000 CS 1.000.000.000	489.735.000 720.000.000 1.009.735.000	-289.735.000 >> -209.735.000	200.000.000 720.000.000 800.000.000	
3452	3452 INDENNITA' E RIMBORSO SPESE PER MISSIONI RELATIVE A VERIFICHE DA EFFETTUARE PRESSO I CONCESSIONARI DELLA RISCOSSIONE (ART. 6 E 14 DEL DPR 28.01.88 N. 43) (4.3.4.-1.3.9.)	RS 81.837.000 CP 1.000.000.000	50.060.000 1.000.000.000	-80.000 >>	50.000.000 1.000.000.000	

030/18/19/A

3453	3453	CS	1.080.000.000	1.000.060.000	39.940.000	1.040.000.000
3454	3454	RS	5.200.000.000	10.482.098.000	-2.482.098.000	8.000.000.000
		CP	13.500.000.000	13.500.000.000	-13.500.000.000	>>
		CS	14.500.000.000	15.982.098.000	-7.982.098.000	8.000.000.000
3454	3454	RS	2.000.000	4.095.000	-2.095.000	2.000.000
		CP	5.000.000	5.000.000	>>	5.000.000
		CS	5.000.000	7.095.000	-2.095.000	5.000.000
3455	3455	RS	>>	276.195.000	-276.195.000	>>
		CP	PER MEMORIA	554.387.000	-554.387.000	PER MEMORIA-
		CS	PER MEMORIA	830.582.000	-830.582.000	PER MEMORIA

NOTE AI CAPITOLI

3449	3449	ELIMINA PER CESSAZIONE DELLA SPESA	3455	MODIFICATA LA DENOMINAZIONE PER UNA MIGLIORE SPECIFICAZIONE DELL'OGGETTO CAPITOLO CHE SI CONSERVA "PER MEMORIA" E STANZIAMENTO CHE SI ELIMINA NON PREVEDENDOSI, IN ATTO, SPESE PER TALE TITOLO
		VARIAZIONE COSTI' RISULTANTE:		
		- LEGGE 30 DICEMBRE 1991, N. 413 (ART. 30)		
		CONCERNENTE: DISPOSIZIONI PER AMPLIARE LE BASI		
		IMPONIBILI, PER RAZIONALIZZARE, FACILITARE E		
		POTENZIARE L'ATTIVITA' DI ACCERTAMENTO;		
		DISPOSIZIONI PER LA RIVALUTAZIONE		
		OBBLIGATORIA DEI BENI IMMOBILI DELLE IMPRESE,		
		NONCHE' PER RIFORMARE IL CONTENZIOSO E PER LA		
		DEFINIZIONE AGEVOLATA DEI RAPPORTI TRIBUTARI		
		PENDENTI, DELEGA AL PRESIDENTE DELLA REPUBBLICA		
		PER LA CONCESSIONE DI AMNISTIA PER REATI		
		TRIBUTARI; ISTITUZIONI DEI CENTRI DI ASSISTENZA		
		FISCALE E DEL CONTO FISCALE		
		- IN RELAZIONE ALLE ESIGENZE		
		L. 20.000.000.000+		
		L. 3.600.000.000-		
		L. 16.400.000.000+		
3450	3450	VARIAZIONE COSTI' RISULTANTE:		
		- IN RELAZIONE ALLA ELIMINAZIONE DI RESIDUI		
		PASSIVI PERENTI ISCRITTI IN BILANCIO		
		- IN RELAZIONE ALLE ESIGENZE		
		L. 6.108.000-		
		L. 1.500.000.000+		
		L. 1.493.892.000+		
3453	3453	CAPITOLO CHE SI CONSERVA PER LA GESTIONE DEI RESIDUI E STANZIAMENTO CHE SI		

0307/18/19/B

030/18/20/A

STATO DI PREVISIONE PER L'ANNO FINANZIARIO 1994							
NUMERO CAPITOLO PREC/CORR	DENOMINAZIONE CAPITOLO	PREVISIONI SECONDO LA LEGGE DI BILANCIO ANNO FINANZIARIO 1993			PREVISIONI ASSESTATE ANNO FINANZIARIO 1993 (ART. 17, COMMA 1, L. 468/78)	VARIAZIONI CHE SI PROPONGONO	PREVISIONI RISULTANTI PER L'ANNO FINANZIARIO 1994
		RS	CP	CS			
3456 3456	INTEGRAZIONI D'AGEGIO AGLI ESATTORI PER MAGGIORI SPESE DI RISCOSSIONE (4.3.3.-1.3.9.) (VEDI NOTA)	>>	PER MEMORIA	512.341.000	-512.341.000	>>	
			PER MEMORIA	604.000.000	-604.000.000	PER MEMORIA	
			PER MEMORIA	1.116.341.000	-1.116.341.000	PER MEMORIA	
3457 3457	SOMME DOVUTE AGLI ESATTORI DELLE IMPOSTE DIRETTE PER MINORI AGGI PERCEPITI (4.3.3.-1.3.9.) (SPESE OBBLIGATORIE)	50.000.000.000	70.000.000.000	58.122.341.000	-18.122.341.000	50.000.000.000	
		90.000.000.000	90.000.000.000	88.122.341.000	1.877.659.000	70.000.000.000	
		700.000.000.000	700.000.000.000	1.719.654.699.000	-1.019.654.699.000	90.000.000.000	
		905.000.000.000	905.000.000.000	1.000.000.000.000	>>	1.000.000.000.000	
		1.400.000.000.000	1.400.000.000.000	2.019.854.699.000	-619.854.699.000	1.400.000.000.000	
3458 3458	SPESE PER COMPENSI AI CONCESSIONARI (4.3.3.-1.3.9.) (SPESE OBBLIGATORIE) (VEDI NOTA)	22.000.000.000	20.000.000.000	46.294.607.000	-26.294.607.000	20.000.000.000	
		20.000.000.000	20.000.000.000	20.000.000.000	>>	20.000.000.000	
		40.000.000.000	40.000.000.000	46.294.607.000	-6.294.607.000	40.000.000.000	
3460 3460	SPESE PER IL FUNZIONAMENTO DELLA DIREZIONE CENTRALE PER LA RISCOSSIONE (4.9.3.-1.3.9.) (VEDI NOTA)	>>	2.100.000.000	>>	>>	>>	
			2.100.000.000	500.000.000	>>	500.000.000	
			2.100.000.000	500.000.000	>>	500.000.000	
3478 3478	SPESE PER I COMITATI TRIBUTARI REGIONALI (4.3.2.-1.3.7.)	>>	4.000.000.000	>>	>>	>>	
			4.000.000.000	4.000.000.000	>>	4.000.000.000	
			4.000.000.000	4.000.000.000	>>	4.000.000.000	
3479 3479	SPESE PER I COMPENSI SPETTANTI AI CENTRI AUTORIZZATI DI ASSISTENZA FISCALE (4.3.3.-1.3.9.) (VEDI NOTA)	>>	400.000.000.000	>>	>>	>>	
			400.000.000.000	100.000.000.000	100.000.000.000	200.000.000.000	
			400.000.000.000	100.000.000.000	100.000.000.000	200.000.000.000	
3480 3480	SPESE PER I COMPENSI AI CONCESSIONARI PER I RIMBORSI ORLIVANTI DAI CONTI FISCALI (4.3.3.-1.3.9.) (VEDI NOTA)	>>	>>	>>	>>	>>	
			>>	>>	6.000.000.000	6.000.000.000	
			>>	>>	6.000.000.000	6.000.000.000	

		RS	>>		520.000		-520.000	>>
3481	3481	RS	>>	SPESA PER COPIE, STAMPA, CARTA BOLLATA, REGISTRAZIONE E VARIE, INERENTI AI CONTRATTI STIPULATI DALL'AMMINISTRAZIONE (4.9.8.-1.3.1.)	520.000		-520.000	>>
		CP	200.000.000		200.000.000		>>	200.000.000
		CS	150.000.000		200.520.000		-520.000	200.000.000
3482	3482	RS	>>	SPESA POSTALI E TELEGRAFICHE (VEDI NOTA)	>>		>>	>>
		CP	1.000.000.000		1.000.000.000		-400.000.000	600.000.000
		CS	1.000.000.000		1.000.000.000		-400.000.000	600.000.000
		RS	1.044.772.741.000		2.553.523.316.000		-1.401.925.316.000	1.151.708.000.000
		CP	2.370.290.550.000		2.268.146.353.000		117.794.187.000	2.385.940.550.000
		CS	2.953.514.000.000		3.570.071.669.000		-643.567.669.000	3.025.524.000.000

020/18/20/B

NOTE AI CAPITOLI

3456	CAPITOLO CHE SI CONSERVA "PER MEMORIA" E STANZIAMENTO CHE SI ELIMINA NON PREVEDENDOSI, IN ATTO, SPESE PER TALE TITOLO
3458	LA VARIAZIONE IN DIMINUZIONE DI LIRE 95.000.000.000, PREVISTA DALL'ARTICOLO 62 DEL DECRETO-LEGGE 30 GIUGNO 1993, N. 213, VIENE ASSORBITA DALLE MAGGIORI ESIGENZE DEL CAPITOLO
3460	MODIFICATA LA DENOMINAZIONE PER UNA MIGLIORE SPECIFICAZIONE DELL'OGGETTO
3479	VARIAZIONE PROPOSTA IN RELAZIONE ALLE EFFETTIVE PRESTAZIONI FORNITE DAI CENTRI AUTORIZZATI DI ASSISTENZA FISCALE
3480	VARIAZIONE PROPOSTA IN RELAZIONE AI COMPENSI DA CORRISPONDERE AI CONCESSIONARI
3482	VARIAZIONE PROPOSTA IN RELAZIONE AL TRASPORTO DI FONDI AL SUCCESSIVO CAPITOLO 5391

030/18/21/A

STATO DI PREVISIONE PER L'ANNO FINANZIARIO 1994					
NUMERO CAPITOLO PREC/CORR	DEGNOMINAZIONE CAPITOLO	PREVISIONI SECONDO LA LEGGE DI BILANCIO ANNO FINANZIARIO 1993	PREVISIONI ASSESTATE ANNO FINANZIARIO 1993 (ART. 17, COMMA 1, L. 468/78)	VARIAZIONI CHE SI PROPORCONO	PREVISIONI RISULTANTI PER L'ANNO FINANZIARIO 1994
	CATEGORIA V - TRASFERIMENTI				
3486	SOMMA CORRISPONDEnte ALLA TRATTENUTA DELL'1 PER CENTO SULLE VINCITE AL GIOCO DEL LOTTO DA DESTINARE AL FONDO DI PREVIDENZA PER IL PERSONALE DEL MINISTERO DELLE FINANZE (5.6.9.-1.3.1.) (SPESE OBBLIGATORIE) (VEDI NOTA)	RS 6.000.000.000 CP PER MEMORIA CS 6.000.000.000	23.297.524.000 7.394.653.000 30.692.177.000	-23.297.524.000 -7.394.653.000 -30.692.177.000	>> PER MEMORIA PER MEMORIA
3487	CONTRIBUTO ALL'ISTITUTO NAZIONALE DI PREVIDENZA DEI GIORNALISTI ITALIANI (5.6.9.-9.2.9.)	RS >> CP 300.000.000 CS 300.000.000	10.003.000 300.000.000 310.003.000	-10.003.000 >> -10.003.000	>> 300.000.000 300.000.000
3488	ONERI DERIVANTI DALLA DEFINIZIONE DEI RAPPORTI CON GLI APPALTATORI DELLE SOPPRESSE IMPOSTE COMUNALI DI CONSUMO (5.2.2.-17.2.9.) (SPESE OBBLIGATORIE)	RS >> CP PER MEMORIA CS PER MEMORIA	>> PER MEMORIA PER MEMORIA	>> >> >>	>> PER MEMORIA PER MEMORIA
3489	RIMBORSO ALL'I. N. P. S. DEGLI ONERI PER L'ESODO VOLONTARIO DEL PERSONALE DELLE EX ESATORIE DELLE IMPOSTE DIRETTE (5.6.1.-1.3.4.) (VEDI NOTA)	RS >> CP >> CS >>	>> 34.881.000.000 34.881.000.000	>> -34.881.000.000 -34.881.000.000	>> SOPPRESSO SOPPRESSO
3490	SOMME DA ATTRIBUIRE ALLE AZIENDE AUTONOME DI SOGGIORNO, CURA E TURISMO, O ALLE REGIONI IN CASO DI ESTINZIONE DELLE PREDETTE AZIENDE, IN SOSTITUZIONE DEI SOPPRESSI CONTRIBUTI SPECIALI DI CURA, SUI PUBBLICI SPETTACOLI E TASSA DI MUSICA (5.7.2.-17.2.1.) (SPESE OBBLIGATORIE) (VEDI NOTA)	RS >> CP PER MEMORIA CS PER MEMORIA	3.355.051.000 3.841.000 3.358.892.000	-3.355.051.000 -3.841.000 -3.358.892.000	>> PER MEMORIA PER MEMORIA
3491	SOMME SOSTITUTIVE, DA ATTRIBUIRE ALLE REGIONI (A STATUTO ORDINARIO, DI IMPORTO PARI ALLA QUOTA DI IMPOSTA LOCALE SUI REDDITI DI LORO SPETTANZA (5.4.1.-17.1.3.) (SPESE OBBLIGATORIE)	RS >> CP PER MEMORIA CS PER MEMORIA	>> PER MEMORIA PER MEMORIA	>> >> >>	>> PER MEMORIA PER MEMORIA
3492	SOMME SOSTITUTIVE, DA ATTRIBUIRE ALLE AZIENDE AUTONOME DI SOGGIORNO, CURA E TURISMO, ISTITUITE A PARTIRE DAL 1974, O ALLE REGIONI IN CASO DI ESTINZIONE DELLE PREDETTE AZIENDE, DI IMPORTO PARI ALLA QUOTA DI IMPOSTA LOCALE SUI REDDITI DI LORO SPETTANZA (5.7.2.-17.2.1.) (SPESE OBBLIGATORIE)	RS >> CP PER MEMORIA CS PER MEMORIA	113.099.000 PER MEMORIA 113.099.000	-113.099.000 >> -113.099.000	>> PER MEMORIA PER MEMORIA
3493	QUOTA DI IMPOSTA LOCALE SUI REDDITI DA ATTRIBUIRE FINO AL 31	RS >>	>>	>>	>>

<p>DICEMBRE 1977, IN APPLICAZIONE DELL'ARTICOLO 14 DEL DECRETO DEL PRESIDENTE DELLA REPUBBLICA 29 SETTEMBRE 1973, N. 599, ALLE AZIENDE AUTONOME DI SOGGIORNO ISTITUITE NEL QUADRIENNIO 1974-1977, ESCLUSE DAL FINANZIAMENTO SOSTITUTIVO PREVISTO DAL DECRETO DEL PRESIDENTE DELLA REPUBBLICA 26 OTTOBRE 1972, N. 638 (5.7.2.-17.2.1.) (SPESE OBBLIGATORIE)</p>	<p>CP CS</p>	<p>PER MEMORIA PER MEMORIA</p>	<p>>> >></p>	<p>PER MEMORIA PER MEMORIA</p>
<p>QUOTA DI COMPARTICIPAZIONE PARI ALL'ALIQUOTA DEL 13,60 PER CENTO DEL MAGGIOR GETTITO DELL'ILOR PER GLI ANNI 1974, 1975 E 1976 D'ATTRIBUIRE ALLE REGIONI A STATUTO ORDINARIO ED ALLA REGIONE SICILIA. (5.4.1.-17.1.3.)</p>	<p>RS CP</p>	<p>>> PER MEMORIA PER MEMORIA</p>	<p>>> >> >></p>	<p>>> PER MEMORIA PER MEMORIA</p>
<p>IMPORTO DEI PROVENTI NETTI DELLA PUBBLICITA' ESEGUITA SULLE SCATOLE DEI FIANWIFERI, DA DEVOLVERE A BENEFICIO DEGLI ENTI O ISTITUTI DI CUI ALL'ARTICOLO 1 DELLA LEGGE 1 MAGGIO 1930, N. 610 (5.1.5.-10.1.9.) (SPESE OBBLIGATORIE)</p>	<p>RS CP CS</p>	<p>>> PER MEMORIA PER MEMORIA</p>	<p>-180.379.000 >> -180.379.000</p>	<p>>> PER MEMORIA PER MEMORIA</p>

NOTE AI CAPITOLI

3486 CAPITOLO CHE SI CONSERVA "PER MEMORIA" E STANZIAMENTO CHE SI ELIMINA NON PREVEDENDOSI, IN ATTO. SPESE PER TALE TITOLO

3489 CAPITOLO CHE SI SOPPRIME E STANZIAMENTO CHE SI ELIMINA PER CESSAZIONE DELLA SPESA

3490 CAPITOLO CHE SI CONSERVA "PER MEMORIA" E STANZIAMENTO CHE SI ELIMINA NON PREVEDENDOSI, IN ATTO, SPESE PER TALE TITOLO

STATO DI PREVISIONE PER L'ANNO FINANZIARIO 1994						
NUMERO CAPITOLO PREC/CORR	DENOMINAZIONE CAPITOLO	PREVISIONI SECONDO LA LEGGE DI BILANCIO ANNO FINANZIARIO 1993	PREVISIONI ASSESTATE ANNO FINANZIARIO 1993 (ART. 17, COMMA 1, L. 464/78)	VARIAZIONI CHE SI PROpongONO	PREVISIONI RISULTANTI PER L'ANNO FINANZIARIO 1994	
3496 <<	CONTRIBUTO ALLE PROVINCE, AI COMUNI ED AI CONSORZI STRADALI IN SOSTITUZIONE DEL SOPPRESSO CONTRIBUTO INTEGRATIVO DI UTENZA STRADALE (5.5.1.-17.2.1.) (VEDI NOTA)	RS >> CP >> CS >>	1.477.000 >> 1.477.000	-1.477.000 >> -1.477.000	>> SOPPRESSO SOPPRESSO	
3497 <<	SOMME DA ATTRIBUIRE AI COMUNI IN SOSTITUZIONE DELLE ABOLITE IMPOSTE COMUNALI DI CONSUMO (5.5.1.-17.2.1.) (VEDI NOTA)	RS >> CP >> CS >>	2.500.000 >> 2.500.000	-2.500.000 >> -2.500.000	>> SOPPRESSO SOPPRESSO	
3498 <<	SOMME DA ATTRIBUIRE ALLE CAMERE DI COMMERCIO IN SOSTITUZIONE DELLE ABOLITE IMPOSTE CAMERALI E SOVRIMPOSTE, DI CUI ALL'ARTICOLO 52, LETTERE C), D) ED E) DEL REGIO DECRETO 20 SETTEMBRE 1934, N.2011 (5.7.2.-17.2.1.) (VEDI NOTA)	RS >> CP >> CS >>	32.113.000 >> 32.113.000	-32.113.000 >> -32.113.000	>> SOPPRESSO SOPPRESSO	
	CATEGORIA VI - INTERESSI					
3500 3500	INDENNITA' PER RITARDATE SGRAVIO DI IMPOSTE PAGATE. INTERESSI DI MORA DA CORRISPONDERE AI CONTRIBUENTI SULLE SOMME INDEBITAMENTE RISCOSE DALL'ERARIO PER IMPOSTE DIRETTE (6.1.9.-1.3.9.) (SPESE OBBLIGATORIE) (VEDI NOTA)	RS >> CP PER MEMORIA CS PER MEMORIA	>> PER MEMORIA PER MEMORIA	215.000.000.000 1.357.000.000.000 1.447.000.000.000	215.000.000.000 1.357.000.000.000 1.447.000.000.000	
3501 3501	INTERESSI DI MORA DA CORRISPONDERE AI CONTRIBUENTI SULLE SOMME INDEBITAMENTE RISCOSE DALL'ERARIO PER TASSE E IMPOSTE INDIRETTE SUGLI AFFARI. INTERESSI DA CORRISPONDERE AI CONTRIBUENTI SULLE SOMME DA RIMBORSARE A TITOLO DI IMPOSTA SUL VALORE AGGIUNTO (6.1.9.-1.3.3.) (SPESE OBBLIGATORIE) (VEDI NOTA)	RS >> CP >> CS >>	72.264.044.000 130.000.828.000 175.264.872.000	-45.264.044.000 -9.200.828.000 -29.464.872.000	27.000.000.000 120.800.000.000 145.800.000.000	
3502 <<	INDENNITA' PER RITARDATE SGRAVIO DI IMPOSTE PAGATE. INTERESSI DI MORA DA CORRISPONDERE AI CONTRIBUENTI SULLE SOMME INDEBITAMENTE RISCOSE DALL'ERARIO PER IMPOSTE DIRETTE (6.1.9.-1.3.4.) (SPESE OBBLIGATORIE) (VEDI NOTA)	RS >> CP >> CS >>	243.638.245.000 1.100.000.000.000 1.173.638.245.000	-243.638.245.000 -1.100.000.000.000 -1.173.638.245.000	>> SOPPRESSO SOPPRESSO	
3503 <<	INDENNITA' PER RITARDATE SGRAVIO DI IMPOSTE PAGATE. INTERESSI DI MORA DA CORRISPONDERE AI CONTRIBUENTI SULLE	RS >>	91.806.359.000	-91.806.359.000	>>	

	CP	200.000.000.000	200.000.000.000	200.000.000.000	-200.000.000.000	SOPPRESSO
3504 <<	CP	200.000.000.000	200.000.000.000	200.000.000.000	-200.000.000.000	SOPPRESSO
	CS	243.806.359.000	243.806.359.000	243.806.359.000	-243.806.359.000	SOPPRESSO
	RS	>>	>>	>>	>>	>>
	CP	800.000.000	800.000.000	800.000.000	-800.000.000	SOPPRESSO
	CS	800.000.000	800.000.000	800.000.000	-800.000.000	SOPPRESSO
	RS	243.000.000.000	243.000.000.000	243.000.000.000	-165.708.648.000	242.000.000.000
	CP	1.180.800.000.000	1.180.800.000.000	1.430.800.828.000	45.999.172.000	1.477.800.000.000
	CS	1.308.800.000.000	1.308.800.000.000	1.596.509.476.000	-3.709.476.000	1.592.800.000.000

NOTE AI CAPITOLI	
3502	CAPITOLO CHE SI SOPPRIME E STANZIAMENTO CHE SI TRASPORTA AL PRECEDENTE CAPITOLO 3500
3503	CAPITOLO CHE SI SOPPRIME E STANZIAMENTO CHE SI TRASPORTA AL PRECEDENTE CAPITOLO 3500
3504	CAPITOLO CHE SI SOPPRIME E STANZIAMENTO CHE SI TRASPORTA AL PRECEDENTE CAPITOLO 3501
3496	CAPITOLO CHE SI SOPPRIME PER INSUSSISTENZA DEI RESIDUI
3497	CAPITOLO CHE SI SOPPRIME PER INSUSSISTENZA DEI RESIDUI
3498	CAPITOLO CHE SI SOPPRIME PER INSUSSISTENZA DEI RESIDUI
3500	MODIFICATA LA DENOMINAZIONE PER UNA MIGLIORE SPECIFICAZIONE DELL'OGGETTO, VARIAZIONE COSI' RISULTANTE: - IN RELAZIONE AL TRASPORTO DI FONDI DAL SUCCESSIVO CAPITOLO 3502 L. 1.100.000.000.000+ - IN RELAZIONE AL TRASPORTO DI FONDI DAL SUCCESSIVO CAPITOLO 3503 L. 200.000.000.000+ - IN RELAZIONE ALLE ESIGENZE L. 57.000.000.000+ L. 1.357.000.000.000+
3501	VARIAZIONE COSI' RISULTANTE: - IN RELAZIONE ALLA ELIMINAZIONE DI RESIDUI L. 828.000- - IN RELAZIONE AL TRASPORTO DI FONDI DAL SUCCESSIVO CAPITOLO 3504 L. 800.000.000+ - IN RELAZIONE ALLE ESIGENZE L. 10.000.000.000- L. 9.200.828.000-

030/16/22/8

030/18/23/A

STATO DI PREVISIONE PER L'ANNO FINANZIARIO 1994						
NUMERO CAPITOLO PREC/CORR	DENOMINAZIONE CAPITOLO	PREVISIONI SECONDO LA LEGGE DI BILANCIO ANNO FINANZIARIO 1993	PREVISIONI ASSESTATE ANNO FINANZIARIO 1993 (ART. 17, COMMA 1, L. 468/78)	VARIAZIONI CHE SI PROPPONGONO	PREVISIONI RISULTANTI PER L'ANNO FINANZIARIO 1994	
	CATEGORIA VII - POSTE CORRETTIVE E COMPENSATIVE DELLE ENTRATE					
3511 <<	RESTITUZIONI E RIMBORSI DI ALTRE IMPOSTE E TASSE. (7.1.9.-21.2.1.) (VEDI NOTA)	RS 27.650.000.000 CP 63.001.000.000 CS 86.981.000.000	75.208.683.000 63.063.382.000 108.272.045.000	-75.208.683.000 -63.063.382.000 -108.272.045.000	>> SOPPRESSO SOPPRESSO	>> SOPPRESSO SOPPRESSO
3512 3512	SPESA A CARICO DEL FONDO PER LA PREVENZIONE E LA SCOPERTA DEL CONTRABBANDO FUORI DEGLI SPAZI DOGANALI (7.4.9.-1.3.9.) (SPESA OBBLIGATORIE)	RS >> CP PER MEMORIA CS PER MEMORIA	>> >> PER MEMORIA PER MEMORIA	>> >> >> >>	>> >> PER MEMORIA PER MEMORIA	>> >> PER MEMORIA PER MEMORIA
3513 3513	SOMME DECORRENTI PER IL VERSAMENTO AGLI AVENTI DIRITTO DEI PROVENTI RELATIVI AL CONTENZIOSO MONOPOLI GIA' INTROITATI A TITOLO NON DEFINITIVO (SPESA OBBLIGATORIE) (7.1.9.-21.2.9.)	RS >> CP PER MEMORIA CS PER MEMORIA	632.669.000 >> PER MEMORIA 632.669.000	-632.669.000 >> >> -632.669.000	>> >> PER MEMORIA PER MEMORIA	>> >> PER MEMORIA PER MEMORIA
3514 3514	VINCITE AL LOTTO (7.2.0.-21.2.2.) (SPESA OBBLIGATORIE)	RS >> CP 1.500.000.000.000 CS 1.500.000.000.000	>> >> 1.500.000.000.000 1.500.000.000.000	>> >> >> >>	>> >> 1.500.000.000.000 1.500.000.000.000	>> >> 1.500.000.000.000 1.500.000.000.000
3515 <<	RESTITUZIONE DI IMPOSTA GENERALE SULL'ENTRATA SUI PRODOTTI ESPORTATI (VEDI NOTA)	RS >> CP PER MEMORIA CS PER MEMORIA	>> >> 30.500.000 30.500.000	>> >> -30.500.000 -30.500.000	>> >> SOPPRESSO SOPPRESSO	>> >> SOPPRESSO SOPPRESSO
3516 <<	RIMBORSI DI IMPOSTA GENERALE SULL'ENTRATA INDEBITAMENTE RISCOSSA (VEDI NOTA)	RS 100.000.000 CP 100.000.000 CS 180.000.000	237.650.000 100.000.000 237.650.000	-237.650.000 -100.000.000 -237.650.000	>> SOPPRESSO SOPPRESSO	>> SOPPRESSO SOPPRESSO
3517 <<	RESTITUZIONI E RIMBORSI DI ADDIZIONALE ALLE IMPOSTE DI REGISTRO, DI SUCCESSIONE E IPOTECARIE (VEDI NOTA)	RS 40.000.000 CP 50.000.000 CS 80.000.000	37.428.000 50.000.000 47.428.000	-37.428.000 -50.000.000 -47.428.000	>> SOPPRESSO SOPPRESSO	>> SOPPRESSO SOPPRESSO
3518 <<	RIMBORSI AD AMMINISTRAZIONI E AD ENTI DI QUOTE DEI CONTRIBUTI DI MIGLIORIA RISCOSSI PER OPERE ESEGUITE CON IL	RS >>	>>	>>	>>	>>

CONCORSO DELLO STATO (7.1.2.-21.2.1.)	(SPESE OBBLIGATORIE) (VEDI NOTA)	CP	PER MEMORIA PER MEMORIA	PER MEMORIA PER MEMORIA	>> >>	SOPPRESSO SOPPRESSO
3519 3519	RESTITUZIONI E RIMBORSI DI IMPOSTA SUL VALORE AGGIUNTO (7.1.2.-21.2.1.) (SPESE OBBLIGATORIE) (VEDI NOTA)	RS CP	2.000.000.000 8.000.000.000	14.200.353.000 8.000.000.000	-4.200.353.000 1.000.000.000	10.000.000.000 9.000.000.000
3520 3520	QUOTE SUI CANONI DI ABBONAMENTO ALLE RADIO AUDIZIONI CIRCOLARI E ALLA TELEVISIONE SPETTANTI AL MINISTERO DELLE POSTE E DELLE TELECOMUNICAZIONI, ALLA SOCIETA' CONCESSIONARIA E ALL'ACCADEMIA DI SANTA CECILIA (7.3.0.-6.3.3.) (SPESE OBBLIGATORIE)	CS	9.000.000.000	12.200.353.000	3.799.647.000	18.000.000.000
3521 3521	RESTITUZIONI E RIMBORSI DELL'IMPOSTA SUL REDDITO DELLE PERSONE FISICHE, DELL'IMPOSTA SUL REDDITO DELLE PERSONE GIURIDICHE E DELL'IMPOSTA LOCALE SUI REDDITI (7.1.1.-21.2.1.) (SPESE OBBLIGATORIE) (VEDI NOTA)	RS CP CS	200.000.000.000 1.625.000.000.000 1.825.000.000.000	839.356.818.000 2.510.000.000.000 3.049.356.818.000	-489.356.818.000 990.000.000.000 700.643.182.000	350.000.000.000 3.500.000.000.000 3.750.000.000.000

NOTE AI CAPITOLI

3511	IL CAPITOLO SI SOPPRIME IN QUANTO LA RELATIVA SPESA VIENE ALLOCATA SUL CAPITOLO 3525. VARIAZIONE COSI' RISULTANTE: - IN RELAZIONE ALL'ACCELERAZIONE DELLE PROCEDURE DI RIMBORSO DEI CREDITI DI IMPOSTA - DECRETO-LEGGE 30 GIUGNO 1993, N. 213 (ART. 62), CONCERNENTE ARMONIZZAZIONE DELLE DISPOSIZIONI IN MATERIA DI IMPOSTE SUGLI OLI MINERALI	L. L. L.	600.000.000.000+ 695.000.000.000+ 305.000.000.000-
3515	IL CAPITOLO SI SOPPRIME IN QUANTO LA RELATIVA SPESA VIENE ALLOCATA SUL CAPITOLO 3525	L.	990.000.000.000+
3516	CAPITOLO CHE SI SOPPRIME E STANZIAMENTO CHE SI TRASPORTA AL SUCCESSIVO CAPITOLO 3525	L.	700.643.182.000
3517	CAPITOLO CHE SI SOPPRIME E STANZIAMENTO CHE SI TRASPORTA AL SUCCESSIVO CAPITOLO 3525	L.	63.382.000-
3518	IL CAPITOLO SI SOPPRIME IN QUANTO LA RELATIVA SPESA VIENE ALLOCATA SUL CAPITOLO 3525	L.	63.000.000.000-
3519	VARIAZIONE PROPOSTA IN RELAZIONE AL TRASPORTO DI FONDI DAL CAPITOLO N. 3523	L.	63.063.382.000-
3521	VARIAZIONE COSI' RISULTANTE: - IN RELAZIONE AL TRASPORTO DI FONDI DAL	L.	600.000.000.000+

030/18/24/A

STATO DI PREVISIONE PER L'ANNO FINANZIARIO 1994						
NUMERO CAPITOLO PREC/CORR	DENOMINAZIONE CAPITOLO	PREVISIONI SECONDO LA LEGGE DI BILANCIO ANNO FINANZIARIO 1993	PREVISIONI ASSESTATE ANNO FINANZIARIO 1993 (ART. 17, COMMA 1, L. 488/78)	VARIAZIONI CHE SI PROPONGONO	PREVISIONI RISULTANTI PER L'ANNO FINANZIARIO 1994	
3522 <<	RESTITUZIONI E RIMBORSI A DOMANDA DI PARTE E DI UFFICIO DELL'IMPOSTA SUL REDDITO DELLE PERSONE FISICHE, DELL'IMPOSTA SUL REDDITO DELLE PERSONE GIURIDICHE E DELL'IMPOSTA LOCALE SUI REDDITI (7.1.1.-21.2.1.) (SPESE OBBLIGATORIE) (VEDI NOTA)	RS 50.000.000.000 CP 600.000.000.000 CS 650.000.000.000	223.217.020.000 600.000.000.000 773.217.020.000	-223.217.020.000 -600.000.000.000 -773.217.020.000	>> SOPPRESSO SOPPRESSO	>>
3523 <<	RESTITUZIONI E RIMBORSI A DOMANDA DI PARTE, DI IMPOSTA SUL VALORE AGGIUNTO (ART. 66 D.P.R. 28.01.88 N.43), (7.1.9.-21.2.1.) (SPESE OBBLIGATORIE) (VEDI NOTA)	RS >> CP 1.000.000.000 CS 1.000.000.000	>> >> 1.000.000.000 1.000.000.000	>> >> -1.000.000.000 -1.000.000.000	>> >> SOPPRESSO SOPPRESSO	>>
3524 3524	SOMME DA VERSARE IN ENTRATA PER DIRITTI, PROVENTI E COMPENSI PERCEPITI SUGLI AT TI DELL'AMMINISTRAZIONE DELLE IMPOSTE DIRETTE (7.3.0.-1.3.9.) (SPESE OBBLIGATORIE)	RS >> CP PER MEMORIA CS PER MEMORIA	>> >> PER MEMORIA PER MEMORIA	>> >> >> >>	>> >> PER MEMORIA PER MEMORIA	>> PER MEMORIA PER MEMORIA
3525 3525	RESTITUZIONI E RIMBORSI DI ALTRE IMPOSTE, TRIBUTI, CONTRIBUTI E ADDIZIONALI (7.1.1.-21.2.1.) (SPESE OBBLIGATORIE) (VEDI NOTA)	RS 5.000.000.000 CP 10.000.000.000 CS 10.000.000.000	3.783.030.000 5.000.000.000 5.783.030.000	36.376.970.000 71.150.000.000 97.496.970.000	40.140.000.000 76.150.000.000 103.260.000.000	
3526 <<	RESTITUZIONI E RIMBORSI DELL'ENTRATA RISERVATA ALL'ERARIO DERIVANTE DALL'AUMENTO DELL'ADDITIONALE DELLE IMPOSTE DIRETTE (7.1.1.-21.2.1.) (SPESE OBBLIGATORIE) (VEDI NOTA)	RS 4.000.000.000 CP 10.000.000.000 CS 10.000.000.000	2.501.878.000 5.000.000.000 5.501.878.000	-2.501.878.000 -5.000.000.000 -5.501.878.000	>> SOPPRESSO SOPPRESSO	>>
3527 <<	RESTITUZIONE E RIMBORSI DELL'ADDITIONALE 5% ALLE IMPOSTE ORDINARIE, SOVRIMPOSTE E CONTRIBUTI ERARIALI, COMUNALI E PROVINCIALI, (7.1.9.-21.2.1.) (SPESE OBBLIGATORIE) (VEDI NOTA)	RS 5.000.000.000 CP 5.000.000.000 CS 5.500.000.000	6.781.438.000 3.000.000.000 4.781.438.000	-6.781.438.000 -3.000.000.000 -4.781.438.000	>> SOPPRESSO SOPPRESSO	>>
3528 <<	RESTITUZIONI E RIMBORSI DEL CONTRIBUTO STRAORDINARIO TEMPORANEO (7.1.9.-21.2.1.) (SPESE OBBLIGATORIE) (VEDI NOTA)	RS >> CP PER MEMORIA CS PER MEMORIA	>> >> PER MEMORIA PER MEMORIA	>> >> >> >>	>> >> SOPPRESSO SOPPRESSO	>>
3529 <<	SOMME DA LIQUIDARE AI COMUNI ED ALLE PROVINCE PER RITERUTE D'IMPOSTA COMUNALE SULLE INDUSTRIE E RELATIVA ADDIZIONALE PROVINCIALE OPERANTE SULLE SOMME CORRISPONDE PER COMPENSI, DIRITTI D'AUTORE ED ALTRI TITOLI RESTITUZIONI E RIMBORSI ALLE RITERUTE PREDETTE	RS >> CP PER MEMORIA CS PER MEMORIA	73.115.000 >> PER MEMORIA PER MEMORIA	-73.115.000 >> >> >>	>> >> SOPPRESSO SOPPRESSO	>>

3530	RESTITUZIONI E RIMBORSI EFFETTUATI DAI SOSTITUTI DI IMPOSTA E DAI CONCESSIONARI DELLA RISCOSSIONE (7.1.9.-21.2.1.) (SPESE OBBLIGATORIE)	RS CP CS	>> >> >>	1.375.000.000.000 1.375.000.000.000	210.119.000.000 210.119.000.000	34.881.000.000 34.881.000.000	>> >>	245.000.000.000 245.000.000.000
3531	CREDITI D'IMPOSTA A FAVORE DELLE IMPRESE CHE GESTISCONO IMPIANTI DI DISTRIBUZIONE DI CARBURANTI (7.1.9.-21.2.1.)	RS CP CS	>> >> >>	50.000.000.000 100.000.000.000 100.000.000.000	50.000.000.000 100.000.000.000 150.000.000.000	-50.000.000.000 -100.000.000.000 -150.000.000.000	>> SOPPRESSO SOPPRESSO	
		RS CP CS		383.790.000.000 7.305.151.000.000 7.683.741.000.000	1.430.370.104.000 7.309.362.882.000 8.209.592.986.000	-900.230.104.000 324.787.118.000 -195.332.986.000		530.140.000.000 7.634.150.000.000 8.014.260.000.000

NOTE AI CAPITOLI

3522	CAPITOLO CHE SI SOPPRIME E STANZIAMENTO CHE SI TRASPORTA AL PRECEDENTE CAPITOLO 3521	3531	CAPITOLO CHE SI SOPPRIME E STANZIAMENTO CHE SI ELIMINA PER CESSAZIONE DELL'ONERE RECATO DAL DECRETO LEGGE 26 MAGGIO 1992, N.298 (ART.8)
3523	CAPITOLO CHE SI SOPPRIME E STANZIAMENTO CHE SI TRASPORTA AL PRECEDENTE CAPITOLO 3519		
3525	MODIFICATA LA DENOMINAZIONE PER UNA MIGLIORE SPECIFICAZIONE DEGLI ONERI GRAVANTI SUL CAPITOLO. VARIAZIONE PROPOSTA IN RELAZIONE AL TRASPORTO DI FONDI DAI CAPITOLI 3511 (LIRE 63.000.000.000), N.3516 (LIRE 100.000.000), N.3517 (LIRE 50.000.000), N.3526 (LIRE 5.000.000.000) E N.3527 (LIRE 3.000.000.000)		
3526	CAPITOLO CHE SI SOPPRIME E STANZIAMENTO CHE SI TRASPORTA AL PRECEDENTE CAPITOLO 3525		
3527	CAPITOLO CHE SI SOPPRIME E STANZIAMENTO CHE SI TRASPORTA AL PRECEDENTE CAPITOLO 3525		
3528	IL CAPITOLO SI SOPPRIME IN QUANTO LA RELATIVA SPESA VIENE ALLOCATA SUL CAPITOLO 3525		
3529	IL CAPITOLO SI SOPPRIME IN QUANTO LA RELATIVA SPESA VIENE ALLOCATA SUL CAPITOLO 3525		
3530	VARIAZIONE PROPOSTA IN RELAZIONE ALLE PREVISTE RICHIESTE DI RIMBORSI DA EFFETTUARE DAI SOSTITUTI DI IMPOSTA		

030/18/24/B

030/18/25/A

STATO DI PREVISIONE PER L'ANNO FINANZIARIO 1994						
NUMERO CAPITOLO PREC/CORR	DENOMINAZIONE CAPITOL0	PREVISIONI SECONDO LA LEGGE DI BILANCIO ANNO FINANZIARIO 1993	PREVISIONI ASSESTATE ANNO FINANZIARIO 1993 (ART. 17, COMMA 1, L. 468/78)	VARIAZIONI CHE SI PROPONGONO	PREVISIONI RISULTANTI PER L'ANNO FINANZIARIO 1994	
	CATEGORIA IX - SOMME NON ATTRIBUIBILI					
3582	3582 SPESE PER LITI, ARBITRAGGI, RISARCIMENTI ED ACCESSORI (9.4.0.-1.3.4.) (SPESE OBBLIGATORIE)	RS >> CP 178.000.000 CS 178.000.000	163.684.000 178.000.000 341.684.000	-163.684.000 >> -163.684.000	>> 178.000.000 178.000.000	
3583	3583 SOMMA DA RIPARTIRE PER L'ISTITUZIONE E IL FUNZIONAMENTO DEI CENTRI DI SERVIZIO PREVISTI DALL'ARTICOLO 8 DELLA LEGGE 24 APRILE 1980, N. 146. (9.9.0.-1.3.4.)	RS >> CP 4.000.000.000 CS 4.000.000.000	>> 4.000.000.000 4.000.000.000	>> >> >>	>> 4.000.000.000 4.000.000.000	
3584	3584 SPESE PER LITI CONCERNENTI IL CONTENZIOSO TRIBUTARIO, RISARCIMENTI ED ACCESSORI, SPESE DI GIUSTIZIA PENALE COMPRESSE QUELLE DI TRASPORTO E CUSTODIA DI MERCI E DI AUTOMEZZI SEQUESTRATI O CONFISCATI, ALTRE SPESE PROCESSUALI DA ANTICIPARSI DALL'ERARIO, INDENNITA' A TESTIMONI ED A PERITI (9.4.0.-1.3.9.) (SPESE OBBLIGATORIE)	RS 700.000.000 CP 3.500.000.000 CS 4.000.000.000	3.214.584.000 3.500.000.000 5.714.582.000	-2.214.584.000 >> -1.714.582.000	1.000.000.000 3.500.000.000 4.000.000.000	
	TOTALE DELLA RUBRICA 3	RS 1.690.176.741.000 CP 10.891.795.550.000 CS 11.975.215.000.000	4.468.959.861.000 11.127.658.318.000 13.661.266.178.000	-2.532.609.861.000 411.191.232.000 -979.188.178.000	1.935.350.000.000 11.538.849.550.000 12.682.080.000.000	

	NOTE AI CAPITOLI	

030/15/25/A

030/18/26/A

STATO DI PREVISIONE PER L'ANNO FINANZIARIO 1994						
NUMERO CAPITOLO PREC/CORR	DENOMINAZIONE CAPITOLO	PREVISIONI SECONDO LA LEGGE DI BILANCIO ANNO FINANZIARIO 1993	PREVISIONI ASSESTATE ANNO FINANZIARIO 1993 (ART. 17, COMMA 1, L. 468/74)	VARIAZIONI CHE SI PROPONGONO	PREVISIONI RISULTANTI PER L'ANNO FINANZIARIO 1994	
	RUBRICA 4 - TERRITORIO					
	CATEGORIA II - PERSONALE IN ATTIVITA' DI SERVIZIO					
3691	COMPENSI PER LAVORO STRAORDINARIO AL PERSONALE (VEDI NOTA)	RS 660.000.000	4.534.085.000	-3.979.085.000	665.000.000	
	{ 2.2.4.-1.3.2.}	CP PER MEMORIA	7.200.000.000	-7.200.000.000	PER MEMORIA	
		CS 660.000.000	11.179.085.000	-10.524.085.000	665.000.000	
3692	COMPENSI INCENTIVANTI LA PRODUTTIVITA' (SPESE OBBLIGATORIE)	RS 50.000.000	178.466.000	-142.466.000	36.000.000	
	{ 2.2.11.-1.3.2.}	CP 400.000.000	400.000.000	>>	400.000.000	
		CS 400.000.000	542.466.000	-106.466.000	436.000.000	
3693	INDENNITA' E RIMBORSO SPESE DI TRASPORTO PER MISSIONI NEL TERRITORIO NAZIONALE	RS 1.000.000.000	2.751.889.000	-1.751.889.000	1.000.000.000	
	{ 2.2.2.-1.3.2.}	CP 14.870.000.000	14.870.000.000	>>	14.870.000.000	
		CS 15.770.000.000	16.621.889.000	-851.889.000	15.770.000.000	
3694	INDENNITA' E RIMBORSO SPESE DI TRASPORTO PER TRASFERIMENTI	RS >>	7.203.000	-7.203.000	>>	
	{ 2.2.3.-1.3.2.}	CP 79.000.000	79.000.000	>>	79.000.000	
		CS 73.000.000	86.203.000	-7.203.000	79.000.000	
3695	INDENNITA' DI RISCHIO E INDENNITA' DI MANSIONE AI CENTRALINISTI NON VEDENTI	RS 9.000.000	44.416.000	-34.416.000	10.000.000	
	{ 2.2.9.-1.3.2.}	CP 60.000.000	120.000.000	>>	120.000.000	
		CS 60.000.000	154.416.000	-34.416.000	120.000.000	
3696	INDENNITA' E RIMBORSO SPESE DI TRASPORTO PER MISSIONI SVOLTE IN RELAZIONE ALLE VERIFICAZIONI STRAORDINARIE ESEGUITE NELL'INTERESSE DEI PRIVATI, DELLE PROVINCE E DEI COMUNI	RS 50.000.000	92.667.000	-42.667.000	50.000.000	
	{ 2.2.2.-1.3.2.}	CP 300.000.000	300.000.000	>>	300.000.000	
		CS 300.000.000	342.667.000	-42.667.000	300.000.000	
3697	PREMI DA CORRISPONDERE AL PERSONALE ADDETTO AL PROGETTO FINALIZZATO ALLA ELIMINAZIONE DELL'ARRETRATO NEL CATASTO EDILIZIO URBANO	RS >>	>>	>>	>>	
	{ 2.2.11.-1.3.2.}	CP >>	SOPPRESSO	>>	SOPPRESSO	
		CS >>	SOPPRESSO	>>	SOPPRESSO	

	RS	CP	CS					
	1.769.000.000	15.709.000.000	17.263.000.000	7.708.726.000	-5.957.726.000	1.751.000.000		
				22.969.000.000	-7.200.000.000	15.769.000.000		
				28.926.726.000	-11.566.726.000	17.360.000.000		
CATEGORIA IV - ACQUISTO DI BENI E SERVIZI								
3816	38.000.000.000	>>	>>	42.986.132.000	-27.986.132.000	15.000.000.000		
				>>	>>	>>		
	38.000.000.000			27.986.132.000	-12.986.132.000	15.000.000.000		
AMMODERNAMENTO DEGLI ARCHIVI DEL CATASTO MEDIANTE CONTRATTI FINALIZZATI ALL'ACQUISIZIONE SU SUPPORTO MAGNETICO DELLE SCHEDE PLANIMETRICHE DELLE UNITA' IMMOBILIARI NEL NUOVO CATASTO EDILIZIO URBANO E DELLE VOLTURE DEL CATASTO DEI TERRENI E DEL CATASTO EDILIZIO URBANO (4.3.9.-1.3.2.)								
3817	553.351.000	11.500.000.000	11.000.000.000	2.172.402.000	-1.172.402.000	1.000.000.000		
				13.000.000.000	>>	13.000.000.000		
				14.172.402.000	-1.172.402.000	13.000.000.000		
SPESE DI UFFICIO (4.1.2.-1.3.2.)								
NOTE AI CAPITOLI								
3891	VARIAZIONE PROPOSTA IN RELAZIONE AL TRASPORTO DI FONDI AL CAPITOLO N. 5682 DEL MINISTERO DEL TESORO. CAPITOLO CHE SI CONSERVA "PER MEMORIA" NON PREVEDENDOSI, IN ATTO, SPESE PER TALE TITOLO.							

030/18/26/B

STATO DI PREVISIONE PER L'ANNO FINANZIARIO 1994						
NUMERO CAPITOLO PREC/CORR	DENOMINAZIONE CAPITOLO	PREVISIONI SECONDO LA LEGGE DI BILANCIO ANNO FINANZIARIO 1993	PREVISIONI ASSESTATE ANNO FINANZIARIO 1993 (ART. 17, COMMA 1, L. 468/78)	VARIAZIONI CHE SI PROPORGONO	PREVISIONI RISULTANTI PER L'ANNO FINANZIARIO 1994	
3818 3818	SPESA PER VERIFICAZIONI STRAORDINARIE ESEGUITE NELL'INTERESSE DEI PRIVATI, DELLE PROVINCE E DEI COMUNI (4.9.3.-1.3.2.)	RS CP CS 5.789.000 18.000.000 23.000.000	6.846.000 18.000.000 19.846.000	-1.846.000 >> 154.000	5.000.000 18.000.000 20.000.000	
3819 3819	GETTONI DI PRESENZA AI COMPONENTI E AI SEGRETARI DELLE COMMISSIONI CENSUARIE PROVINCIALI; 'INDENNITA' DI MISSIONE E RIMBORSO SPESE DI TRASPORTO AI MEMBRI ESTRANEI ALL'AMMINISTRAZIONE DELLE FINANZE (4.3.2.-1.3.2.) (VEDI NOTA)	RS CP CS 7.232.000 54.000.000 61.000.000	19.968.000 54.000.000 66.968.000	-12.968.000 2.500.000.000 2.494.032.000	7.000.000 2.554.000.000 2.551.000.000	
3820 3820	SPESA PER LA STIPULAZIONE DI CONTRATTI E CONVENZIONI INTESI AD ACQUISIRE SERVIZI RELATIVI ALLE RILEVAZIONI TOPOGRAFICHE ED AEROFOTOGRAFICHE, AI FINI DELL'AMMODERNAMENTO DEL CATASTO EDILIZIO URBANO E DEL CATASTO TERRENI (4.4.0.-1.3.2.)	RS CP CS 18.000.000.000 >> 18.000.000.000	34.261.896.000 >> 24.261.896.000	-24.261.896.000 >> -14.261.896.000	10.000.000.000 >> 10.000.000.000	
3821 <<	SPESA RELATIVE ALLE CONVENZIONI PER L'ESECUZIONE DELLE VARIAZIONI NELLO STATO DEI FABBRICATI ISCRITTI NEL CATASTO EDILIZIO URBANO ED AGLI APPALTI PER LA DEFINIZIONE DELLE VOLUME COSTITUENTI ARRETRATO DEL CATASTO DEI TERRENI E DEL CATASTO EDILIZIO URBANO (4.3.9.-1.3.2.) (VEDI NOTA)	RS CP CS 40.000.000.000 >> 40.000.000.000	84.785.421.000 >> 84.785.421.000	-84.785.421.000 >> -84.785.421.000	>> >> SOPPRESSO SOPPRESSO	
3822 3822	SPESA DI AMMINISTRAZIONE E DI MANUTENZIONE ORDINARIA DEI CANALI DEMANIALI E RELATIVE PERTINENZE, CANONI PASSIVI E ONERI CONSORZIALI AFFERENTI I CANALI MEDESIMI (4.9.7.-1.3.7.)	RS CP CS 100.000.000 120.000.000 170.000.000	135.966.000 120.000.000 155.966.000	-35.966.000 >> 14.034.000	100.000.000 120.000.000 170.000.000	
3823 3823	SPESA DI AMMINISTRAZIONE, DI MANUTENZIONE, DI VERIFICA, DI ACQUISIZIONE E DI DELIMITAZIONE DEI BENI DEMANIALI E PATRIMONIALI, ACQUISTO DI MACCHINE ED ATTREZZATURE DECORRENTI PER LE CONDUZIONI AGRICOLE DIRETTE. (4.9.7.-1.3.7.)	RS CP CS 700.000.000 4.000.000.000 4.000.000.000	2.104.006.000 4.000.000.000 5.104.006.000	-1.104.006.000 >> -604.006.000	1.000.000.000 4.000.000.000 4.500.000.000	
3824 3824	CANONI, PRESTAZIONI ED ALTRE PASSIVITA' (4.9.7.-1.3.7.) (SPESE OBBLIGATORIE)	RS CP CS 20.000.000 45.000.000 50.000.000	29.880.000 45.000.000 54.880.000	-9.880.000 >> -4.880.000	20.000.000 45.000.000 50.000.000	
3825 3825	IMPOSTE, SOVRIMPOSTE, ADDIZIONALI E CONTRIBUTI GRAVANTI I BENI DEMANIALI E PATRIMONIALI (4.9.7.-1.3.7.) (SPESE OBBLIGATORIE)	RS CP 800.000.000	1.545.043.000 800.000.000	-545.043.000 >>	1.000.000.000 800.000.000	

030/18/27/A

	CS	1.500.000.000	1.300.000.000	1.200.000.000	1.100.000.000	
3826	RS CP	>> PER MEMORIA	>> PER MEMORIA	>> PER MEMORIA	>> PER MEMORIA	>> PER MEMORIA
	CS	PER MEMORIA	PER MEMORIA	PER MEMORIA	PER MEMORIA	PER MEMORIA
3827	RS CP	>> PER MEMORIA	>> PER MEMORIA	>> PER MEMORIA	>> PER MEMORIA	>> PER MEMORIA
	CS	PER MEMORIA	PER MEMORIA	PER MEMORIA	PER MEMORIA	PER MEMORIA
3828	RS CP CS	800.000.000 500.000.000 1.000.000.000	1.187.465.000 500.000.000 647.465.000	1.187.465.000 500.000.000 647.465.000	-187.465.000 >> 552.525.000	1.000.000.000 500.000.000 1.200.000.000
NOTE AI CAPITOLI						
3819	VARIAZIONE PROPOSTA IN APPLICAZIONE DELL'ART. 2, COMMA 1 DELLA LEGGE 24 MARZO 1993, N. 75 CON IL QUALE SONO STATE SOPPRESSE LE COMMISSIONI CENSUARIE DISTRETTUALI TRASFERENDONE LE COMPETENZE ALLE COMMISSIONI CENSUARIE PROVINCIALI					
3821	CAPITOLO CHE SI SOPPRIME PER INSUSSISTENZA DEI RESIDUI					

030/18/27/B

030/18/2a/A

STATO DI PREVISIONE PER L'ANNO FINANZIARIO 1994						
NUMERO CAPITOLO PREC./CORR	DENOMINAZIONE CAPITOLO	PREVISIONI SECONDO LA LEGGE DI BILANCIO ANNO FINANZIARIO 1993	PREVISIONI ASSESTATE ANNO FINANZIARIO 1993 (ART. 17, COMMA 1, L. 468/76)	VARIAZIONI CHE SI PROPONGONO	PREVISIONI RISULTANTI PER L'ANNO FINANZIARIO 1994	
3840	FITTO DI LOCALI ED ONERI ACCESSORI (4.2.1.-1.3.2.)	RS 6.000.000.000 CP 11.550.000.000 CS 13.050.000.000	8.587.776.000 20.000.000.000 22.587.776.000	-2.587.776.000 >> 432.224.000	6.000.000.000 20.000.000.000 23.000.000.000	
3841	SPESA TELEFONICHE (4.3.1.-1.3.2.) (*)	RS 130.000.000 CP 1.400.000.000 CS 1.530.000.000	515.171.000 2.000.000.000 2.315.171.000	-315.171.000 -500.000.000 -815.171.000	200.000.000 1.500.000.000 1.500.000.000	
3842	MANUTENZIONE, RIPARAZIONE ED ADATTAMENTO DI LOCALI E DEI RELATIVI IMPIANTI DEGLI UFFICI CENTRALI E PERIFERICI DELL'AMMINISTRAZIONE FINANZIARIA. (4.2.2.-1.3.2.) (*)	RS 1.000.000.000 CP 5.480.000.000 CS 6.480.000.000	4.253.605.000 6.480.000.000 9.733.605.000	-3.253.605.000 520.000.000 -1.733.605.000	1.000.000.000 7.000.000.000 8.000.000.000	
3843	SPESA INERENTI ALL'AMMINISTRAZIONE DEI BENI SEQUESTRA TI DI CUI ALL'ARTICOLO 3 DEL DECRETO LEGGE 14 GIUGNO 1989, N. 230 (4.3.9.-1.3.9.)	RS >> CP 3.000.000.000 CS 1.500.000.000	>> 1.000.000.000 1.000.000.000	>> >> >>	>> 1.000.000.000 1.000.000.000	
3844	SPESA INERENTI ALL'AMMINISTRAZIONE DEI BENI CONFISCATI DI CUI AGLI ARTICOLI 4 E 7 DEL DECRETO-LEGGE 14 GIUGNO 1989, N. 230 (4.3.9.-1.3.9.)	RS >> CP 700.000.000 CS 700.000.000	135.693.000 700.000.000 735.693.000	-35.693.000 >> -35.693.000	100.000.000 700.000.000 700.000.000	
3845	SPESA PER IL FUNZIONAMENTO - COMPRESI I GETTONI DI PRESENZA ED I COMPENSI AI COMPONENTI E AL SEGRETARIO E LE INDENNITA' DI MISSIONE ED IL RIMBORSO SPESE DI TRASPORTO AI MEMBRI ESTRANEI ALL'AMMINISTRAZIONE DELLE FINANZE - DELLA COMMISSIONE CENSURARIA CENTRALE E DEL COLLEGIO DEI PERITI (4.3.2.-1.3.2.)	RS 666.722.000 CP 495.000.000 CS 1.000.000.000	815.333.000 495.000.000 810.333.000	-315.333.000 >> 89.687.000	500.000.000 495.000.000 900.000.000	
3846	SPESA PER LA FORMAZIONE E LA CONSERVAZIONE, ANCHE MEDIANTE APPALTI, DEL CATASTO DEI TERRENI E DEL NUOVO CATASTO EDILIZIO URBANO, COMPRESA QUELLE PER LA REDAZIONE MECCANOGRAFICA DEGLI ATTI; ACQUISTO E NOLEGGIO DEI MECCANOGRAFICI ED ATTREZZATURE OCCORRENTI; ACQUISTO E MANUTENZIONE DI SCHEDE, SCHEDE, MODULI, CUSTODIE E MATERIALE DI CONSUMO SPECIFICI; PAGHE AI CANNEGGIATORI; ESECUZIONE DI LAVORI MECCANOGRAFICI RICHIESTI DALLO STATO. ACQUISTO, NOLEGGIO, TRASPORTO, MANUTENZIONE E RIPARAZIONE DI STRUMENTI ED OGGETTI TECNICI DIVERSI PER I CATASTI, PER I LAVORI DI CONSERVAZIONE DEI CATASTI	RS 15.000.000.000 CP 27.500.000.000 CS 30.000.000.000	27.237.936.000 27.500.000.000 42.737.936.000	-15.237.936.000 >> -12.737.936.000	12.000.000.000 27.500.000.000 30.000.000.000	

3847	IMMOBILIARI. ACQUISTO CARTA DA DISEGNO E SPESE PER LA RIPRODUZIONE DI MAPPE IN CONSERVAZIONE. (4.4.0.-1.3.2.)	RS SPESE PER LA NOTIFICAZIONE DI ATTI CONCERNENTI LA CONSERVAZIONE DEI CATASTI (4.3.3.-1.3.2.) (SPESE OBBLIGATORIE)	4.000.000 50.000.000 50.000.000	17.852.000 50.000.000 57.852.000	-17.852.000 >> -17.852.000	>> 50.000.000 50.000.000
3848	ACQUISTO E NOLEGGIO DI MEZZI TECNICI, ARREDI, ATTREZZATURE E APPARECCHIATURE ANCHE MECCANOGRAFICHE ED ELETTRONICHE: FORNITURA DI MATERIALI DI CONSUMO E DI SERVIZI, COMPRESI QUELLI INERENTI ALL'AUTOMAZIONE DELLE PROCEDURE (4.4.0.-1.3.2.) (VEDI NOTA)	RS >> PER MEMORIA PER MEMORIA	>> 442.070.000 442.070.000	>> -442.070.000 -442.070.000	>> PER MEMORIA PER MEMORIA	>> PER MEMORIA PER MEMORIA
3849	SOMME OCCORRENTI PER LA ESECUZIONE D'UFFICIO DELLE VOLTURE RELATIVE AI CATASTI DEI TERRENI (4.3.3.-1.3.2.) (SPESE OBBLIGATORIE)	RS >> PER MEMORIA PER MEMORIA	>> PER MEMORIA PER MEMORIA	>> >> >>	>> >> >>	>> PER MEMORIA PER MEMORIA
NOTE AI CAPITOLI						
3848	VARIAZIONE PROPOSTA IN RELAZIONE ALLA ELIMINAZIONE DI RESIDUI PASSIVI PERENTI ISCRITTI IN BILANCIO. IL CAPITULO SI CONSERVA "PER MEMORIA" NON PREVEDENDOSI, IN ATTO, SPESE PER TALE TITOLO					

030/16/25/8

030/18/29/A

STATO DI PREVISIONE PER L'ANNO FINANZIARIO 1994						
NUMERO CAPITOLO PREC./CORR	DENOMINAZIONE CAPITOLO	PREVISIONI SECONDO LA LEGGE DI BILANCIO ANNO FINANZIARIO 1993	PREVISIONI ASSESTATE ANNO FINANZIARIO 1993 (ART. 17, COMMA 1, L. 468/78)	VARIAZIONI CHE SI PROpongONO	PREVISIONI RISULTANTI PER L'ANNO FINANZIARIO 1994	
3850 3850	SPESA PER LA REDAZIONE E LA PUBBLICAZIONE DELLA RIVISTA DEL CATASTO E DEI SERVIZI TECNICI ERARIALI (4.1.1.-1.3.2.)	RS 15.000.000 CP 50.000.000 CS 50.000.000	100.000.000 50.000.000 100.000.000	-50.000.000 >> -40.000.000	50.000.000 50.000.000 60.000.000	
3857 3857	SPESA DI COPIA, STAMPA, CARTA ROLLATA, REGISTRAZIONE E VARIE, INERENTI AI CONTRATTI STIPULATI, (4.9.8.-1.3.1.) (SPESA OBBLIGATORIE)	RS >> CP 200.000.000 CS 150.000.000	>> >> 200.000.000 200.000.000	>> >> >>	>> >> 200.000.000 200.000.000	
3866 3866	SPESA POSTALI E TELEGRAFICHE (4.3.1.-1.3.1.) (VEDI NOTA)	RS >> CP 1.000.000.000 CS 1.000.000.000	>> >> 1.000.000.000 1.000.000.000	>> >> -400.000.000 -400.000.000	>> >> 600.000.000 600.000.000	
3869 <<	MANUTENZIONE, RISTRUTTURAZIONE, ADATTAMENTO ED AMMODERNAMENTO DEGLI UFFICI FINANZIARI; ACQUISTO DI APPARATI TECNICI E ATTREZZATURE; LAVORI DI INSTALLAZIONE OCCORRENTI PER LA REALIZZAZIONE DELLE MISURE DI SICUREZZA (4.2.2.-1.3.7.) (VEDI NOTA)	RS >> CP >> CS >>	198.699.000 >> >> 198.699.000	-198.699.000 >> >> -198.699.000	>> >> SOPPRESSO SOPPRESSO	
	CATEGORIA V - TRASFERIMENTI	RS 122.402.094.000 CP 86.462.000.000 CS 189.118.000.000	211.037.090.000 78.454.070.000 240.509.160.000	-162.055.090.000 1.677.930.000 -126.598.160.000	48.982.000.000 80.132.000.000 113.911.000.000	
3870 3870	QUOTA STABILITA DALL'ARTICOLO 7 DELLA LEGGE 25 LUGLIO 1971, N. 545 DEGLI ENOLUMENTI RISCOSSI DAI CONSERVATORI DEI REGISTRI IMMOBILIARI E DAI PROCURATORI DELLE TASSE E IMPOSTE INDIRETTE SUGLI AFFARI INCARICATI DEL SERVIZIO IPOTECARIO DESTINATA AL FONDO DI PREVIDENZA PER IL PERSONALE DEL MINISTERO DELLE FINANZE (5.5.9.-1.3.3.) (SPESA OBBLIGATORIE)	RS >> CP PER MEMORIA CS PER MEMORIA	312.000.000 PER MEMORIA 312.000.000	-312.000.000 >> -312.000.000	>> >> PER MEMORIA PER MEMORIA	
	CATEGORIA VII - POSTE CORRETTIVE E COMPENSATIVE DELLE ENTRATE	RS >> CP >> CS >>	312.000.000 >> >> 312.000.000	-312.000.000 >> >> -312.000.000	>> >> >> >>	

3966	SOMME DA VERSARE IN ENTRATA PER DIRITTI, PROVENTI E COMPENSI PERCEPITI SUGLI ATTI DELL'AMMINISTRAZIONE CATASTALE (7.3.0.-1.3.2.) (SPESE OBBLIGATORIE)	RS CP CS	>> 2.500.000.000 2.500.000.000	2.265.654.000 2.500.000.000 4.765.654.000	-2.265.654.000 >> -2.265.654.000	>> 2.500.000.000 2.500.000.000
3967	RESTITUZIONI E RIMBORSI (SPESE OBBLIGATORIE) (*) (7.1.9.-21.2.9.)	RS CP CS	50.000.000 60.000.000 110.000.000	258.132.000 425.000.000 583.132.000	-158.132.000 -365.000.000 -433.132.000	100.000.000 60.000.000 150.000.000
3968	RESTITUZIONE DI DEPOSITI PER ADIRE AGLI INCANTI, PER SPESE D'ASTA, TASSE, ED ALTRE, ESEGUITI NEGLI UFFICI ESECUTIVI DEMARIALI (7.4.9.-1.3.7.) (SPESE OBBLIGATORIE)	RS CP CS	>> 50.000.000 50.000.000	127.096.000 50.000.000 177.096.000	-127.096.000 >> -127.096.000	>> 50.000.000 50.000.000
NOTE AI CAPITOLI						
3868	VARIAZIONE PROPOSTA IN RELAZIONE AL TRASPORTO DI FONDI AL SUCCESSIVO CAPITOLO 5391					
3869	CAPITOLO CHE SI SOPPRIME PER INSUSSISTENZA DEI RESIDUI					

030/18/30/A

STATO DI PREVISIONE PER L'ANNO FINANZIARIO 1994						
NUMERO CAPITOLO PREC/CORR	DENOMINAZIONE CAPITOLO	PREVISIONI SECONDO LA LEGGE DI BILANCIO ANNO FINANZIARIO 1993	PREVISIONI ASSESTATE ANNO FINANZIARIO 1993 (ART. 17, COMMA 1, L. 468/76)	VARIAZIONI CHE SI PROPONGONO	PREVISIONI RISULTANTI PER L'ANNO FINANZIARIO 1994	
3972 <<	RESTITUZIONI E RIMBORSI, ESCLUSI QUELLI DI IMPOSTA GENERALE SULL'ENTRATA E DI IMPOSTA SUL VALORE AGGIUNTO (7.1.2.-21.2.1.) (SPESE OBBLIGATORIE) (VEDI NOTA)	RS >> CP >> CS >>	5.690.000 >> 5.690.000	-5.690.000 >> -5.690.000	>> SOPPRESSO SOPPRESSO	
		RS 50.000.000 CP 2.610.000.000 CS 2.660.000.000	2.656.572.000 2.975.000.000 5.531.572.000	-2.656.572.000 -365.000.000 -2.831.572.000	100.000.000 2.610.000.000 2.700.000.000	
	CATEGORIA VIII - AMMORTAMENTI					
3981 3981	SOMMA DA VERSARE IN ENTRATA A TITOLO DI AMMORTAMENTO DI BENI IMMOBILI PATRIMONIALI (8.2.0.-21.3.2.)	RS >> CP 220.000.000.000 CS 220.000.000.000	431.308.000.000 220.000.000.000 651.308.000.000	-431.308.000.000 >> -431.308.000.000	>> 220.000.000.000 220.000.000.000	
		RS >> CP 220.000.000.000 CS 220.000.000.000	431.308.000.000 220.000.000.000 651.308.000.000	-431.308.000.000 >> -431.308.000.000	>> 220.000.000.000 220.000.000.000	
	CATEGORIA IX - SOMME NON ATTRIBIBILI					
3992 3992	SPESE PER LITI, ARBITRAGGI, RISARCIMENTI ED ACCESSORI (9.4.0.-1.3.2.) (SPESE OBBLIGATORIE) (*)	RS >> CP 75.000.000 CS 75.000.000	962.396.000 523.000.000 1.485.396.000	-962.396.000 -448.000.000 -1.410.396.000	>> 75.000.000 75.000.000	
		RS >> CP 75.000.000 CS 75.000.000	962.396.000 523.000.000 1.485.396.000	-962.396.000 -448.000.000 -1.410.396.000	>> 75.000.000 75.000.000	
	TOTALE DELLA RUBRICA 4	RS 124.221.094.000 CP 304.856.000.000 CS 409.112.000.000	653.984.784.000 324.921.070.000 978.072.854.000	-603.151.784.000 -6.335.070.000 -574.026.854.000	50.833.000.000 318.586.000.000 354.046.000.000	

	NOTE AI CAPITOLI	
		3972 CAPITOLO CHE SI SOPPRIME PER INSUSSISTENZA DEI RESIDUI

030/18/30/8

030/18/31/A

STATO DI PREVISIONE PER L'ANNO FINANZIARIO 1994					
NUMERO CAPITOLO PREC/CORR	DENOMINAZIONE CAPITOLO	PREVISIONI SECONDO LA LEGGE DI BILANCIO ANNO FINANZIARIO 1993	PREVISIONI ASSESTATE ANNO FINANZIARIO 1993 (ART. 17, COMMA 1, L. 468/78)	VARIAZIONI CHE SI PROpongONO	PREVISIONI RISULTANTI PER L'ANNO FINANZIARIO 1994
	RUBRICA 5 - DOGANE E IMPOSTE INDIRETTE				
	CATEGORIA II - PERSONALE IN ATTIVITA' DI SERVIZIO				
5298	5298 STIPENDI, RETRIBUZIONI ED ALTRI ASSEGNI FISSI AL PERSONALE AL NETTO DELLE RITENUTE PREVIDENZIALI, ASSISTENZIALI ED ERARIALI (2.2.1.-1.3.5.) (SPESE OBBLIGATORIE) (VEDI NOTA)	RS >> CP 280.000.000.000 CS 280.000.000.000	50.269.648.000 280.000.000.000 330.269.648.000	-50.269.648.000 -2.000.000.000 -52.269.648.000	>> 278.000.000.000 278.000.000.000
5299	5299 CONTRIBUTI PREVIDENZIALI ED ASSISTENZIALI SUGLI STIPENDI, RETRIBUZIONI E ALTRI ASSEGNI FISSI AL PERSONALE, COMPRESI QUELLI A CARICO DEL PERSONALE STESSO (2.2.13.-1.3.5.) (SPESE OBBLIGATORIE) (VEDI NOTA)	RS >> CP 80.000.000.000 CS 80.000.000.000	>> 80.000.000.000 80.000.000.000	>> 6.900.000.000 6.900.000.000	>> 86.900.000.000 86.900.000.000
5300	5300 RITENUTE ERARIALI SUGLI STIPENDI, RETRIBUZIONI E ALTRI ASSEGNI FISSI AL PERSONALE, COMPRESI QUELLE RELATIVE AL CONGUAGLIO FISCALE (2.2.14.-1.3.5.) (SPESE OBBLIGATORIE) (VEDI NOTA)	RS >> CP 53.000.000.000 CS 53.000.000.000	>> 53.000.000.000 53.000.000.000	>> 8.000.000.000 8.000.000.000	>> 61.000.000.000 61.000.000.000
5304	5304 COMPENSI PER LAVORO STRAORDINARIO AL PERSONALE (2.2.4.-1.3.5.)	RS 10.000.000.000 CP 120.000.000.000 CS 120.000.000.000	16.443.400.000 111.000.000.000 117.443.400.000	-6.443.400.000 >> -6.443.400.000	10.000.000.000 111.000.000.000 111.000.000.000
5305	5305 INDENNITA' E RIMBORSO SPESE DI TRASPORTO PER MISSIONI NEL TERRITORIO NAZIONALE (2.2.2.-1.3.5.) (VEDI NOTA)	RS 1.500.000.000 CP 8.000.000.000 CS 8.000.000.000	4.053.640.000 8.500.000.000 10.553.640.000	-2.053.640.000 500.000.000 -553.640.000	2.000.000.000 9.000.000.000 10.000.000.000
5306	5306 INDENNITA' E RIMBORSO SPESE DI TRASPORTO PER TRASFERIMENTI (2.2.3.-1.3.5.)	RS 10.000.000 CP 200.000.000 CS 200.000.000	49.249.000 350.000.000 379.249.000	-29.249.000 >> -29.249.000	20.000.000 350.000.000 350.000.000
5307	5307 INDENNITA' PER MISSIONI EFFETTUATE DALLA GUARDIA DI FINANZA PER I SERVIZI DEGLI UFFICI TECNICI DI FINANZA. (2.9.2.-1.3.5.)	RS 100.000.000 CP 1.100.000.000 CS 1.100.000.000	497.745.000 1.200.000.000 1.497.745.000	-297.745.000 >> -297.745.000	200.000.000 1.200.000.000 1.200.000.000

5308	INDENNITA' E RIMBORSO SPESE DI TRASPORTO PER MISSIONI EFFETTUATE DAL PERSONALE DEGLI UFFICI TECNICI DI FINANZA PER L'ACCERTAMENTO E L'APPLICAZIONE DELLE IMPOSTE DI PRODUZIONE E DI CONSUMO. (2.2.2.-1.3.5.) (VEDI NOTA)	RS CP CS	1.000.000.000 6.000.000.000 8.000.000.000	2.041.264.000 4.000.000.000 9.041.264.000	-1.041.264.000 500.000.000 -41.264.000	1.000.000.000 3.500.000.000 9.000.000.000
5309	INDENNITA' PER MISSIONI EFFETTUATE DALLA GUARDIA DI FINANZA PER I SERVIZI SVOLTI NELL'INTERESSE DEL COMMERCIO FUORI DEL CIRCUITO DOGANALE (2.2.2.-1.3.5.)	RS CP CS	300.000.000 2.000.000.000 2.000.000.000	1.314.615.000 2.000.000.000 3.014.615.000	-1.014.615.000 >> -1.014.615.000	300.000.000 2.000.000.000 2.000.000.000
5313	INDENNITA' E RIMBORSO SPESE DI TRASPORTO PER MISSIONI ALL'ESTERO (2.2.10.-1.3.5.)	RS CP CS	50.000.000 140.000.000 160.000.000	113.759.000 300.000.000 373.759.000	-73.759.000 >> -73.759.000	40.000.000 300.000.000 300.000.000
5314	COMPENSO INCENTIVANTE UNICO (2.2.11.-1.3.5.) (SPESE OBBLIGATORIE)	RS CP CS	6.500.000.000 75.000.000.000 75.000.000.000	34.057.722.000 84.000.000.000 110.057.722.000	-26.057.722.000 >> -24.057.722.000	8.000.000.000 84.000.000.000 86.000.000.000

NOTE AI CAPITOLI

5298	VARIAZIONE PROPOSTA IN RELAZIONE ALLA SITUAZIONE DI FATTO DEL PERSONALE (PER LA DIMOSTRAZIONE DELL'ONERE VEGGASI L'ALLEGATO N.06)					
5299	VARIAZIONE PROPOSTA IN RELAZIONE AL CARICO DEI CONTRIBUTI PREVIDENZIALI ED ASSISTENZIALI GRAVANTI SUGLI STIPENDI E RETRIBUZIONI AL PERSONALE					
5300	VARIAZIONE PROPOSTA IN RELAZIONE ALLE RITENUTE ERARIALI GRAVANTI SUGLI STIPENDI E RETRIBUZIONI AL PERSONALE					
5305	VARIAZIONE PROPOSTA IN RELAZIONE ALL'AUMENTATA ATTIVITA' DI MISSIONE DEL PERSONALE PER SERVIZI D'ISTITUTO					
5308	VARIAZIONE PROPOSTA IN RELAZIONE ALL'AUMENTATA ATTIVITA' DI MISSIONE DEL PERSONALE PER SERVIZI D'ISTITUTO					

030/18/17/6

030/18/32/A

STATO DI PREVISIONE PER L'ANNO FINANZIARIO 1994						
NUMERO CAPITOLO PREC/CORR	DENOMINAZIONE CAPITOLO	PREVISIONI SECONDO LA LEGGE DI BILANCIO ANNO FINANZIARIO 1993	PREVISIONI ASSESTATE ANNO FINANZIARIO 1993 (ART. 17, COMMA 1, L. 468/78)	VARIAZIONI CHE SI PROPONGONO	PREVISIONI RISULTANTI PER L'ANNO FINANZIARIO 1994	
5315	FONDO PER IL MIGLIORAMENTO DELL'EFFICIENZA DEI SERVIZI (2.2.12.-1.3.5.) (SPESE OBBLIGATORIE) (VEDI NOTA)	RS >> CP PER MEMORIA	6.042.543.000 3.021.271.000	-5.767.543.000 -3.021.271.000	275.000.000 PER MEMORIA	
5316	INDENNITA' DI MANSIONE AI CENTRALINISTI NON VEDENTI (2.2.9.-1.3.5.) (SPESE OBBLIGATORIE)	CS PER MEMORIA	8.788.814.000	-6.513.814.000	275.000.000	
5323	COMPENSI INCENTIVANTI LA PRODUTTIVITA' AL PERSONALE CIVILE PERIFERICO (2.2.11.-1.3.5.) (VEDI NOTA)	RS >> CP >> CS >>	83.360.000 200.000.000 233.360.000	-33.360.000 >> -33.360.000	50.000.000 200.000.000 200.000.000	
5324	INDENNITA' DI ISTITUTO DOGANALE (2.2.9.-1.3.5.) (SPESE OBBLIGATORIE)	RS >> CP >> CS >>	1.027.000 >> 1.027.000	-1.027.000 >> -1.027.000	>> SOPPRESSO SOPPRESSO	
5370	CATEGORIA IV - ACQUISTO DI BENI E SERVIZI SPESE PER L'ESPLETAMENTO DI CONCORSI INDETTI DAL DIPARTIMENTO. (4.9.6.-1.3.5.) (VEDI NOTA)	RS 10.000.000.000 CP 56.000.000.000 CS 56.000.000.000	13.985.390.000 56.000.000.000 59.985.390.000	-3.985.390.000 >> -3.985.390.000	10.000.000.000 56.000.000.000 56.000.000.000	
5371	SPESA PER IL FUNZIONAMENTO-COMPRESI I GETTONI DI PRESENZA ED I COMPENSI AI COMPONENTI E LE INDENNITA' DI MISSIONE ED IL RIMBORSO SPESE DI TRASPORTO AI MEMBRI ESTRANEI AL DIPARTIMENTO DELLE DOGANE E I.I.11.-DI CONSIGLI, COMITATI E COMMISSIONI. (4.3.2.-1.3.5.)	RS 29.560.000.000 CP 683.540.000.000 CS 683.620.000.000	128.933.362.000 687.571.271.000 784.619.833.000	-97.048.362.000 10.878.729.000 -82.394.633.000	31.885.000.000 698.450.000.000 702.225.000.000	
5372	ACQUISTO, RIPARAZIONE E MANUTENZIONE DI APPARECCHIATURE, MATERIALE ED ALTRE SPESE (ENERGIA ELETTRICA, FORZA MOTRICE, ...)	RS 1.000.000.000	2.548.931.000	-568.931.000	2.000.000.000	

CICLI DI IMPOSTE, IMPOSTE, IMPOSTE INDIRETTE		CS	RS	CP	CS	RS	CP	CS
5373	CHIMICI DELLE DOGANE E IMPOSTE INDIRETTE (4.1.2.-1.3.5.)				3.700.000.000			4.548.931.000
5373	ACQUISTO E RIPARAZIONE DI BASCULE, BILANCE AUTOMATICHE, DI ASPR E DI ALTRE ATTREZZATURE DI CARATTERE TECNICO (4.1.2.-1.3.5.)				5.000.000			19.716.000
					70.000.000			75.000.000
					70.000.000			89.716.000
5374	SPESA PER IMBALLAGGIO E SPEZIONE DI CAMPIONI DA PARTE DEGLI UFFICI CENTRALI E PERIFERICI DELL'AMMINISTRAZIONE DOGANALE. (4.1.3.-1.3.5.) (VEDI NOTA)				>>			>>
					1.000.000			1.000.000
					1.000.000			1.000.000

NOTE AI CAPITOLI		CS	RS	CP	CS
5315	VARIAZIONE PROPOSTA IN RELAZIONE AL TRASPORTO DI FONDI AL CAPITOLO N. 6869 DEL MINISTERO DEL TESORO. IL CAPITOLO SI CONSERVA "PER MEMORIA" NON PREVEDENDOSI, IN ATTO, SPESE PER TALE TITOLO.				451.069.000
5323	CAPITOLO CHE SI SOPPRIME PER INSUSSISTENZA DEI RESIDUI				>>
5370	CAPITOLO CHE SI ISTITUISCE, CON L'INDICATO STANZIAMENTO, PER PROVVEDERE ALLA SPESA DI CUI ALLA DENOMINAZIONE MEDIANTE TRASFERIMENTO DI FONDI DAL SUCCESSIVO CAPITOLO 5386				>>
5374	MODIFICATA LA DENOMINAZIONE PER UNA MIGLIORE SPECIFICAZIONE DELL'OGGETTO				>>

630/18/32/B

030/18/33/A

STATO DI PREVISIONE PER L'ANNO FINANZIARIO 1994						
NUMERO CAPITOLO PREC/CORR	DEMINOMINAZIONE CAPITULO	PREVISIONI SECONDO LA LEGGE DI BILANCIO ANNO FINANZIARIO 1993	PREVISIONI ASSESTATE ANNO FINANZIARIO 1993 (ART. 17, COMMA 1, L. 466/78)	VARIAZIONI CHE SI PROPONGONO	PREVISIONI RISULTANTI PER L'ANNO FINANZIARIO 1994	
5375	ACQUISTO, COSTRUZIONE E MANUTENZIONE DI STRUMENTI E MACCHINARI; FORNITURA DI MATERIALI PER IL FUNZIONAMENTO DELL'OFFICINA; ACQUISTO DI MATERIALI PER IL SUGGERIMENTO DI MECCANISMI E RECIPIENTI, NONCHE' DI SOSTANZE PER L'AUTOLIBERAZIONE DI TALUNI PROGETTI SOGGETTI A IMPOSTA DI PRODUZIONE E SUI CONSUMI, SPESE PER L'ASSICURAZIONE CONTRO GLI INCENDI DEL LABORATORIO CHIMICO DEBATTURANTI DELLO STATO E PER TRASPORTI DI MATERIALI PER L'ACCERTAMENTO DELLE IMPOSTE DI PRODUZIONE E SUI CONSUMI E DI CONTRASSEGNI FISCALI. (4.1.9.-1.3.5.) (VEDI NOTA)	RS 800.000.000 CP 2.500.000.000 CS 2.500.000.000	138.862.000 2.500.000.000 2.538.862.000	-38.862.000 >> -38.862.000	100.000.000 2.500.000.000 2.500.000.000	
5376	SPESE PER LA RIPRODUZIONE DI DISEGNI E DI ELABORATI TECNICI INERENTI AL FUNZIONAMENTO DEGLI UFFICI CENTRALI E PERIFERICI DELLE IMPOSTE DI FABBRICAZIONE (4.3.8.-1.3.5.)	RS >> CP 1.000.000 CS 1.000.000	500.000 1.000.000 1.000.000	>> >> >>	500.000 1.000.000 1.000.000	
5377	PREMI E SPESE PER LA SCOPERTA E REPRESSIONE DEL CONTRABBANDO; PRELEVAMENTO DI CAMPIONI E RIMBORSO SPESE DI TRASPORTO; PREMI PER LA SCOPERTA DELLE CONTRAVVENZIONI; TRASPORTO DEI CORPI DI REATO; SPESE PER L'ESERCIZIO DELLA VIGILANZA DIRETTA A REPRIMERE LA FABBRICAZIONE ED IL COMMERCIO DEI VINI ARTIFICIALI E SPESE PER LA VIGILANZA DIRETTA A REPRIMERE LE FRODI NELLA PREPARAZIONE E NEL COMMERCIO DI SOSTANZE DI USO AGRARIO O DI PRODOTTI AGRARI. SPESE INERENTI AL CORSO TEORICO-PRACTICO ANNUALE PER IL PERSONALE TECNICO DELLE IMPOSTE DI FABBRICAZIONE (4.3.8.-1.3.5.)	RS 8.000.000 CP 15.000.000 CS 15.000.000	13.477.000 15.000.000 20.477.000	-5.477.000 >> -2.477.000	8.000.000 15.000.000 18.000.000	
5378	TASSE POSTALI PER VERSAMENTI, SPESE PER TRASPORTO DI FONDI E INDENNITA' AI PROPRIETARI DI MERCI AVARIATE NEI DEPOSITI DOGANALI (4.3.1.-1.3.5.) (SPESE OBBLIGATORIE)	RS 1.000.000 CP 2.000.000 CS 2.000.000	549.000 2.000.000 2.349.000	-349.000 >> -349.000	200.000 2.000.000 2.000.000	
5379	SPESE PER IL FUNZIONAMENTO DEI COLLEGI CONSULTIVI, CENTRALE E COMPARTIMENTALI, DEI PERITI DOGANALI, SPESE PER COMPETENZE ED INDENNITA' DI VIAGGIO DOVUTE AI COMPONENTI DEI COLLEGI. SPESE PER LE PERIZIE O PER LE ANALISI O ALTRI ESAMI E ACCERTAMENTI TECNICI. SPESE DI FACCRINAGGIO, SPESE PER IL FUNZIONAMENTO PRESSO GLI UFFICI CENTRALI E PERIFERICI DELL'AMMINISTRAZIONE DOGANALE DEL SERVIZIO DI INFORMAZIONE RIGUARDANTE LO STUDIO DELLE MERCI E L'INDAGINE SUI PREZZI DELLE MERCI ALL'ORIGINE. (4.3.8.-1.3.5.) (VEDI NOTA)	RS 5.000.000 CP 60.000.000 CS 65.000.000	20.198.000 65.000.000 70.198.000	-5.198.000 >> -5.198.000	15.000.000 65.000.000 65.000.000	
5380	SPESE PER LA FORNITURA ED IL RINNOVAMENTO DELLE UNIFORMI PER	RS >>	>>	>>	>>	

	(*)	CP	CS	RS	CP	CS	RS	CP	CS	RS	CP	CS	RS	CP	CS	RS	CP	CS	
5381	(4.1.6.-1.3.5.)																		
	FITTO DI LOCALI ED ONERI ACCESSORI (4.2.1.-1.3.5.)																		
5382																			
	MANUTENZIONE, RIPARAZIONE ED ADATTAMENTO DI LOCALI E DEI RELATIVI IMPIANTI (4.2.2.-1.3.5.)																		
5383																			
	ACQUISTO, MANUTENZIONE, NOLEGGIO ED ESERCIZIO DI MEZZI DI TRASPORTO (4.1.3.-1.3.5.)																		
5375																			
5379																			
	MODIFICATA LA DENOMINAZIONE PER UNA MIGLIORE SPECIFICAZIONE DELL'OGGETTO																		
	MODIFICATA LA DENOMINAZIONE PER UNA MIGLIORE SPECIFICAZIONE DELL'OGGETTO																		

NOTE AI CAPITOLI

030/18/33/B

030/18/34/A

STATO DI PREVISIONE PER L'ANNO FINANZIARIO 1994						
NUMERO CAPITOLO PREC/CORR	DENOMINAZIONE CAPITOLO	PREVISIONI SECONDO LA LEGGE DI BILANCIO ANNO FINANZIARIO 1993	PREVISIONI ASSESTATE ANNO FINANZIARIO 1993 (ART. 17, COMMA 1, L. 468/78)	VARIAZIONI CHE SI PROpongONO	PREVISIONI RISULTANTI PER L'ANNO FINANZIARIO 1994	
5384	5384 FUNZIONAMENTO, MANUTENZIONE, ACQUISTO DI LIBRI, RIVISTE ED ALTRE PUBBLICAZIONI PER LE BIBLIOTECHE DEGLI UFFICI CENTRALI E PERIFERICI DELL'AMMINISTRAZIONE DOGANALE (4.1.1.-1.3.5.)	RS 20.000.000 CP 200.000.000 CS 200.000.000	27.359.000 200.000.000 177.359.000	22.641.000 >> 22.641.000	50.000.000 200.000.000 200.000.000	
5385	5385 ACQUISTO DELLE MATERIE PRIME PER LA FABBRICAZIONE E L'APPLICAZIONE DEI CONTRASSEGNI DOGANALI E DI MATERIALI SPECIALI AD USO DELLE DOGANE E LOCO TRASPORTO; ILLUMINAZIONE DELLE BARRIERE DOGANALI E FUNZIONAMENTO DELLE SBARRE DOGANALI; SPESE DI FACCHINAGGIO (4.1.9.-1.3.5.)	RS 200.000.000 CP 600.000.000 CS 600.000.000	281.893.000 600.000.000 997.893.000	-197.893.000 >> -197.893.000	100.000.000 600.000.000 600.000.000	
5386	5386 SPESE DI UFFICIO. (4.9.6.-1.3.5.) (VEDI NOTA)	RS 1.885.069.000 CP 9.000.000.000 CS 10.000.000.000	2.650.984.000 14.000.000.000 14.650.984.000	-650.984.000 -3.500.000.000 -3.650.984.000	2.000.000.000 10.500.000.000 11.000.000.000	
5387	5387 SPESE PER L'ESECUZIONE DELLE CONVENZIONI INTERNAZIONALI DOGANALI FIRMATE DALL'ITALIA A BRUXELLES (11 GENNAIO 1951 (4.9.9.-1.3.5.) (SPESE OBBLIGATORIE) (VEDI NOTA)	RS >> CP 600.000.000 CS 600.000.000	>> >> 600.000.000 600.000.000	>> >> 400.000.000 400.000.000	>> >> 1.000.000.000 1.000.000.000	
5388	5388 SPESE PER L'ACQUISTO ED IL NOLEGGIO DI MATERIALE TECNICO (MACCHINE, ACCESSORI, SCHEDARI E MATERIALE CARTOTECNICO) OCCORRENTE PER IL FUNZIONAMENTO DEI SERVIZI MECCANOGRAFICI DELL'AMMINISTRAZIONE DELLE DOGANE E DELLE IMPOSTE INDIRETTE. SPESE PER IL FUNZIONAMENTO DEGLI IMPIANTI E DELLE APPARECCHIATURE, IVI COMPRESSE QUELLE PER L'UTILIZZAZIONE DELLA RETE DI TELECOMUNICAZIONE, PER L'ENERGIA ELETTRICA, PER LA PULIZIA SPECIALISTICA DEI LOCALI E DELLE MACCHINE E PER IL TRASPORTO DI ATTI E MACCHINARI. SPESE PER GLI APPALTI INERENTI AI SERVIZI STESSI. SPESE PER L'UNIFICAZIONE ED IL POTENZIAMENTO DEI SISTEMI INFORMATICI PER L'AUTOMAZIONE DEI SERVIZI DOGANALI E LA LORO INTEGRAZIONE CON IL SISTEMA INFORMATIVO DELLE FINANZE E CON I SISTEMI INFORMATICI E TELEMATICI DELLE COMUNITA' EUROPEE E DEGLI ALTRI PAESI MEMBRI. (4.4.0.-1.3.5.)	RS 30.000.000.000 CP 90.000.000.000 CS 90.000.000.000	61.713.788.000 90.000.000.000 121.713.788.000	-31.713.788.000 >> -21.713.788.000	30.000.000.000 90.000.000.000 100.000.000.000	
5389	5389 SPESE PER CURE, RICOVERI E PROTESTI (4.3.5.-1.3.5.) (SPESE OBBLIGATORIE)	RS >> CP 4.000.000 CS 4.000.000	17.957.000 >> 4.000.000 19.957.000	-15.957.000 >> -13.957.000	2.000.000 4.000.000 6.000.000	

5390	ACQUISIZIONE, CONSERVAZIONE E DISTRIBUZIONE DI STAMPATI E MODELLI; ACQUISTO DI MEZZI TECNICI E STRUMENTALI E DI QUANT'ALTRO OCCORRENTE PER IL FUNZIONAMENTO DEGLI UFFICI CENTRALI E PERIFERICI. (4.1.2.-1.3.5.)	CP	>>	2.841.522.000	-1.841.522.000	1.000.000.000
5391	SPESSE POSTALI E TELEGRAFICHE (4.3.1.-1.3.5.) (VEDI NOTA)	CP	>>	4.000.000.000	>>	4.000.000.000
5392	SPESSE PER LO SVOLGIMENTO DI RIUNIONI E LAVORI RIGUARDANTI L'ATTUAZIONE DELLA MUTUA ASSISTENZA CON LE AMMINISTRAZIONI DOGANALI ESTERE IN MATERIA DI PREVENZIONE, RICERCA E REPRESSIONE DELLE FRODI DOGANALI, NONCHE' IN TEMA DI COLLABORAZIONE TECNICO-AMMINISTRATIVA (4.3.2.-1.3.5.) (*)	RS	>>	>>	>>	>>
5393	SPESSE DI COPIA, CARTA BOLLATA, REGISTRAZIONE E VARIE, INERENTI AI CONTRATTI STIPULATI DAL DIPARTIMENTO (4.9.6.-1.3.5.) (SPESSE OBBLIGATORIE)	CP	>>	30.000.000	>>	30.000.000
		CS		37.194.000	-7.194.000	30.000.000
		RS		17.194.000	-7.194.000	10.000.000
5386	VARIAZIONE COSI' RISULTANTE: - IN RELAZIONE ALLA NUOVA DENOMINAZIONE DEL CAPITOLO NELLA QUALE SONO STATE ELIMINATE LE SPESE PER L'ESPLETAMENTO DEI CONCORSI TRASFERITE AL CAPITOLO DI NUOVA ISTITUZIONE N.5370 - IN RELAZIONE A MINORI ESIGENZE	L.		1.500.000.000-		
		L.		2.000.000.000-		
		L.		3.500.000.000-		
5387	VARIAZIONE PROPOSTA IN RELAZIONE ALL'AUMENTO DELLA QUOTA DI PARTECIPAZIONE AL CONSIGLIO DI COOPERAZIONE DOGANALE	L.		400.000.000+		
5391	VARIAZIONE COSI' RISULTANTE: - IN RELAZIONE AL TRASPORTO DI FONDI DAL PRECEDENTE CAPITOLO 3482 - IN RELAZIONE AL TRASPORTO DI FONDI DAL PRECEDENTE CAPITOLO 3468	L.		400.000.000+		
		L.		800.000.000+		

NOTE AI CAPITOLI

030/18/35/A

STATO DI PREVISIONE PER L'ANNO FINANZIARIO 1994					
NUMERO CAPITOLO PREC/CORR	DENOMINAZIONE CAPITOLO	PREVISIONI SECONDO LA LEGGE DI BILANCIO ANNO FINANZIARIO 1993	PREVISIONI ASSESTATE ANNO FINANZIARIO 1993 (ART. 17, COMMA 1, L. 468/78)	VARIAZIONI CHE SI PROPONGONO	PREVISIONI RISULTANTI PER L'ANNO FINANZIARIO 1994
5394 ((MANUTENZIONE, RISTRUTTURAZIONE, ADATTAMENTO E AMMODERNAMENTO DEGLI IMMOBILI E DEGLI IMPIANTI, ACQUISTI DI APPARATI TECNICI E ATTREZZATURE, LAVORI DI INSTALLAZIONE OCCORRENTI PER LA REALIZZAZIONE DI MISURE DI SICUREZZA (4.2.2.-1.3.5.) (VEDI NOTA)	RS >> CP >> CS >>	1.399.000 >> 1.399.000	-1.399.000 >> -1.399.000	>> SOPPRESSO SOPPRESSO
5396	SPESE TELEFONICHE (4.3.1.-1.3.5.)	RS 300.000.000 CP 2.800.000.000 CS 2.800.000.000	953.936.000 2.800.000.000 3.253.936.000	-453.936.000 >> -253.936.000	500.000.000 2.800.000.000 3.000.000.000
5397	SPESE PER L'ORGANIZZAZIONE E LO SVOLGIMENTO DEI CORSI, SEMINARI, CONFERENZE IN ITALIA E ALL'ESTERO, IN ATTUAZIONE DI PROGRAMMI NAZIONALI E COMUNITARI PER LA PREPARAZIONE PROFESSIONALE DEL PERSONALE PREVISTA DALL'ART. 3 - LETTERA C). NUMERO 5 DELLA LEGGE 10 OTTOBRE 1989, N. 349. (4.9.5.-1.3.5.) (*)	RS 414.217.000 CP 2.700.000.000 CS 3.000.000.000	731.777.000 2.200.000.000 2.631.777.000	-431.777.000 500.000.000 268.223.000	300.000.000 2.700.000.000 2.900.000.000
5398 ((SPESE PER LE ELEZIONI DEI RAPPRESENTANTI DEL PERSONALE IN SENDO AL CONSIGLIO DI AMMINISTRAZIONE E ORGANI SIMILARI (4.3.2.-1.3.5.) (SPESE OBBLIGATORIE)	RS >> CP PER MEMORIA CS PER MEMORIA	>> >> SOPPRESSO SOPPRESSO	>> >> >>	>> >> SOPPRESSO SOPPRESSO
5399	SPESE PER ACCERTAMENTI SANITARI. (4.3.5.-1.3.1.) (SPESE OBBLIGATORIE)	RS >> CP PER MEMORIA CS PER MEMORIA	>> >> PER MEMORIA PER MEMORIA	>> >> >>	>> >> PER MEMORIA PER MEMORIA
5471	CATEGORIA V - TRASFERIMENTI RESTITUZIONI ALL'ESPORTAZIONE E ALLA PRODUZIONE, PREMI DI DENATURAZIONE E SOVVENZIONI ALL'IMPORTAZIONE, CORRISPOSTE NEL QUADRO DEL FINANZIAMENTO DELLA POLITICA AGRICOLA COMUNE A NORMA DEL REGOLAMENTO DEL CONSIGLIO DELLE COMUNITA' EUROPEE N. 729 DEL 21 APRILE 1970 ED A QUELLO DELLA COMMISSIONE DELLE COMUNITA' N. 2697 DEL 29 DICEMBRE 1970 (5.2.9.-13.1.3.) (SPESE OBBLIGATORIE)	RS >> CP PER MEMORIA CS PER MEMORIA	74.106.735.000 131.344.500.000 168.057.532.000	-36.713.035.000 -800.000.000 -25.602.032.000	37.393.700.000 130.544.500.000 142.455.500.000

<p>5474</p>	<p>5474</p>	<p>PER SERVIZI STRAORDINARI NELL'INTERESSE DEL COMMERCIO EFFETTUATI DAL PERSONALE DOGANALE, DA ATTRIBUIRE AL FONDO DI PREVIDENZA PER IL PERSONALE DEL MINISTERO DELLE FINANZE (5.6.9.-1.3.5.) (SPESE OBBLIGATORIE)</p>	<p>CP CS</p>	<p>3.000.000.000 3.000.000.000</p>	<p>7.200.000.000 7.200.000.000</p>	<p>>> 800.000.000</p>	<p>7.200.000.000 8.000.000.000</p>
<p>5475</p>	<p>5475</p>	<p>IMPORTO DIFFERENZIALE TRA LE SOMME VERSATE PER I SERVIZI SVOLTI DAI MILITARI DELLA GUARDIA DI FINANZA FUORI DALL'UFFICIO DOGANALE E LA SPESA RELATIVA ALLA CORRESPONSIONE AGLI STESSI DEL TRATTAMENTO DI MISSIONE DA ATTRIBUIRE AL FONDO DI PREVIDENZA PER SOTTOUFFICIALI E MILITARI DI TRUPPA, ALLA CASSA UFFICIALI, AL FONDO DI ASSISTENZA PER I FINANZIERI ED AL FONDO A DISPOSIZIONE DEL COMANDO GENERALE. (5.6.9.-1.3.6.) (SPESE OBBLIGATORIE)</p>	<p>RS CP CS</p>	<p>>> 8.000.000.000 8.000.000.000</p>	<p>10.793.087.000 8.000.000.000 17.393.087.000</p>	<p>-9.393.087.000 >> -9.393.087.000</p>	<p>1.400.000.000 8.000.000.000 8.000.000.000</p>
<p>5475</p>	<p>5475</p>	<p>QUOTA DEL 25% DELLE INDENNITA' VERSATE DAI PRIVATI PER LE ANALISI DELLE MERCI E PER RISCONTRI TECNICI ESEGUITI FUORI ORARIO O FUORI SEDE DAL PERSONALE DEI LABORATORI CHIMICI DELLE DOGANE E IMPOSTE INDIRETTE DA DESTINARE AL FONDO DI PREVIDENZA PER IL PERSONALE DEL MINISTERO DELLE FINANZE. (5.6.9.-1.3.5.) (SPESE OBBLIGATORIE)</p>	<p>RS CP CS</p>	<p>30.000.000 110.000.000 110.000.000</p>	<p>30.000.000 110.000.000 121.000.000</p>	<p>-11.000.000 >> -11.000.000</p>	<p>19.000.000 110.000.000 110.000.000</p>
<p>NOTE AI CAPITOLI</p>							
<p>5394</p>	<p>CAPITULO CHE SI SOPPRIME PER INSUSSISTENZA DEI RESIDUI</p>						

030/18/55/78

030/18/367A

STATO DI PREVISIONE PER L'ANNO FINANZIARIO 1994					
DEMINAZIONE CAPITOLO		PREVISIONI SECONDO LA LEGGE DI BILANCIO ANNO FINANZIARIO 1993	PREVISIONI ASSESTATE ANNO FINANZIARIO 1993 (ART. 17, COMMA 1, L. 458/76)	VARIAZIONI CHE SI PROPONGONO	PREVISIONI RISULTANTI PER L'ANNO FINANZIARIO 1994
NUMERO CAPITOLO PREC/CORR					
5476	5476	RS CP	>> 1.800.000.000	>> 1.800.000.000	300.000.000 2.600.000.000
	QUOTA DEL 40 PER CENTO DELLA DIFFERENZA TRA LE SOMME VERSATE DAI PRIVATI PER I SERVIZI SVOLTI DAL PERSONALE DELLE IMPOSTE DI FABBRICAZIONE E LE SPESE PER LE INDENNITA' DI MISSIONE GIÀ LIQUIDATE AL PERSONALE STESSO, DA ATTRIBUIRE AL FONDO DI PREVIDENZA PER IL PERSONALE DEL MINISTERO DELLE FINANZE (5.6.9.-1.3.5.) (SPESE OBBLIGATORIE) (VEDI NOTA)				
5477	5477	RS CP	1.000.000.000 1.800.000.000	2.069.769.000 1.900.000.000	317.000.000 1.800.000.000
	IMPORTO DIFFERENZIALE TRA LE SOMME VERSATE PER I SERVIZI RELATIVI ALLE IMPOSTE DI FABBRICAZIONE SVOLTI DAI MILITARI DELLA GUARDIA DI FINANZA E LA SPESA RELATIVA ALLA CORRESPONSIONE DEL TRATTAMENTO DI MISSIONE AI MILITARI STESSI, DA ATTRIBUIRE AL FONDO DI ASSISTENZA PER I FINANZIERI (SPESE OBBLIGATORIE) (VEDI NOTA)				
5478	5478	RS CP	>> 100.000.000	34.258.000 100.000.000	30.000.000 100.000.000
	EQUO INDENNIZZO AL PERSONALE CIVILE PER LA PERDITA DELL'INTEGRITA' FISICA SUBITA PER INFIRMITA' CONTRATTA PER CAUSA DI SERVIZIO (S.1.6.-1.3.5.) (SPESE OBBLIGATORIE)				
5479	5479	RS CP CS	>> 10.000.000 10.000.000	10.000.000 10.000.000 101.258.000	2.000.000 10.000.000 130.000.000
	PROVIDENZE A FAVORE DEL PERSONALE IN SERVIZIO, DI QUELLO CESSATO DAL SERVIZIO E DELLE LORO FAMIGLIE... (S.1.3.-1.3.5.)				
CATEGORIA VI - INTERESSI					
5511	5511	RS CP CS	2.030.000.000 14.020.000.000 14.220.000.000	13.937.114.000 19.120.000.000 29.989.114.000	3.068.000.000 19.820.000.000 20.850.000.000
	INTERESSI PASSIVI SU SOMME IN DEPOSITO O INDEBITAMENTE RISCOSE (6.1.9.-1.3.5.) (SPESE OBBLIGATORIE)				
5512	5512	RS CP CS	500.000.000 1.000.000.000 1.000.000.000	5.125.063.000 1.000.000.000 4.125.063.000	2.000.000.000 1.000.000.000 2.500.000.000
	INTERESSI DI MORA EVENTUALI DA CORRISPONDERE ALLA COMMISSIONE DELLE COMUNITA' EUROPEE A NORMA DELL'ARTICOLO 11 DEL REGOLAMENTO C.E. 2891/77 (6.1.9.-5.4.2.) (SPESE OBBLIGATORIE)				

5521	5521	CATEGORIA VII - POSTE CORRETTIVE E COMPENSATIVE DELLE ENTRATE	CP	1.000.000.000	1.000.000.000	0	4.000.000.000
			CS	1.000.000.000	4.125.063.000	-1.625.063.000	2.500.000.000
5521	5521	SPESA A CARICO DEL FONDO PER LA PREVENZIONE E LA SCOPERTA DEL CONTRABBANDO (7.4.9.-1.3.5.) (SPESE OBBLIGATORIE)	RS	>>	>>	>>	>>
			CP	PER MEMORIA	PER MEMORIA	PER MEMORIA	PER MEMORIA
			CS	PER MEMORIA	PER MEMORIA	PER MEMORIA	PER MEMORIA
5522	5522	RESTITUZIONI DI IMPOSTE DI FABBRICAZIONE SUI PRODOTTI ESPORTATI; RESTITUZIONE DELLE IMPOSTE DI FABBRICAZIONE SUGLI OLI E SEMI E SUI GAS PETROLIFERI LIQUEFATTI IMPIEGATI IN USI AGEVOLATI; RIMORSO DEL PREZZO DEI DENATURANTI DELL'ALCOOL E DEI CONTRASSEGNI DI STATO INDEBITAMENTE VERSATO ALL'ERARIO; RESTITUZIONE DELLE IMPOSTE DI FABBRICAZIONE E DI CONSUMO INDEBITAMENTE PERCEPITE. (7.1.9.-21.2.1.) (SPESE OBBLIGATORIE) (*)	RS	500.000.000	3.970.352.000	-3.270.352.000	700.000.000
			CP	3.000.000.000	6.000.000.000	-3.000.000.000	3.000.000.000
			CS	3.000.000.000	9.270.352.000	-6.270.352.000	3.000.000.000
NOTE AI CAPITOLI							
5476	AUMENTO PROPOSTO IN RELAZIONE ALLA SOMMA PREVISTA AL CAPITOLO N.2322 DELLO STATO DI PREVISIONE DELL'ENTRATA						
5477	AUMENTO PROPOSTO IN RELAZIONE ALLA SOMMA PREVISTA AL CAPITOLO N.2323 DELLO STATO DI PREVISIONE DELL'ENTRATA						

030/18/36/B

030/16/37/A

STATO DI PREVISIONE PER L'ANNO FINANZIARIO 1994						
NUMERO CAPITOLO PREC/CORR	DENOMINAZIONE CAPITOLO	PREVISIONI SECONDO LA LEGGE DI BILANCIO ANNO FINANZIARIO 1993	PREVISIONI ASSESTATE ANNO FINANZIARIO 1993 (ART.17, COMMA 1, L. 468/78)	VARIAZIONI CHE SI PROPORGONO	PREVISIONI RISULTANTI PER L'ANNO FINANZIARIO 1994	
5523	RESTITUZIONE DI IMPOSTE DI FABBRICAZIONE SUI FILATI E SUI MANUFATTI TESSILI ESPORTATI (7.1.2.-21.2.1.) (SPESE OBBLIGATORIE)	RS >> CP PER MEMORIA CS PER MEMORIA	>> PER MEMORIA PER MEMORIA	>> >> >>	>> PER MEMORIA PER MEMORIA	>> PER MEMORIA PER MEMORIA
5524	RIMBORSO PARZIALE DELL'IMPOSTA DI FABBRICAZIONE SULLA BENZINA PER AUTOVETTURE IN SERVIZIO PUBBLICO DI PIAZZA, COMPRESI I MOTOCICLI IN SERVIZIO ANALOGO E QUELLI LACUALI PER IL SERVIZIO PUBBLICO DA BANCARINA PER IL TRASPORTO DELLE PERSONE (7.1.2.-21.2.1.) (SPESE OBBLIGATORIE)	RS 36.000.000.000 CP 70.000.000.000 CS 90.000.000.000	49.382.680.000 70.000.000.000 89.382.680.000	-19.382.680.000 >> 617.320.000	30.000.000.000 70.000.000.000 90.000.000.000	
5525	RESTITUZIONE DEL DIRITTO ERARIALE SUL GAS METANO COMPRESO IN BOMBOLE PER ESSERE IMMESSO NELLE RETI DI DISTRIBUZIONE CITTADINE (7.1.2.-21.2.1.) (SPESE OBBLIGATORIE)	RS >> CP PER MEMORIA CS PER MEMORIA	>> PER MEMORIA PER MEMORIA	>> >> >>	>> PER MEMORIA PER MEMORIA	>> PER MEMORIA PER MEMORIA
5526	RESTITUZIONE DI DIRITTI ALL'ESPORTAZIONE DI PRODOTTI DIVERSI DAI PRODOTTI OGGETTO DELLA POLITICA AGRICOLA COMUNE. (7.1.2.-21.2.1.) (SPESE OBBLIGATORIE) (VEDI NOTA)	RS 10.000.000.000 CP 70.000.000.000 CS 70.000.000.000	5.806.663.000 70.000.000.000 72.806.663.000	-2.806.663.000 >> -2.806.663.000	3.000.000.000 70.000.000.000 70.000.000.000	
5527	RESTITUZIONI DI DIRITTI INDEBITAMENTE RISCOSSI (7.1.2.-21.2.1.) (SPESE OBBLIGATORIE)	RS 1.000.000.000 CP 2.000.000.000 CS 2.000.000.000	10.785.909.000 2.000.000.000 11.785.909.000	-9.785.909.000 >> -9.785.909.000	1.000.000.000 2.000.000.000 2.000.000.000	
5528	RIMBORSO DEI PRELIEVI PERCEPITI IN PIU' DEL DOVUTO PER L'IMPORTAZIONE DA PAESI TERZI DI PRODOTTI AGRICOLI SOGGETTI AL REGIME DEI PRELIEVI (SPESE OBBLIGATORIE) (VEDI NOTA)	RS >> CP PER MEMORIA CS PER MEMORIA	>> PER MEMORIA PER MEMORIA	>> >> >>	>> PER MEMORIA PER MEMORIA	>> PER MEMORIA PER MEMORIA
5529	RESTITUZIONE DEL DIRITTO PER I SERVIZI AMMINISTRATIVI A SEGUITO DELLA SUA ABOLIZIONE (7.1.9.-21.2.1.) (SPESE OBBLIGATORIE)	RS 20.000.000 CP 100.000.000 CS 100.000.000	80.217.000 100.000.000 160.217.000	-60.217.000 >> -60.217.000	20.000.000 100.000.000 100.000.000	
5530	RESTITUZIONI ALL'ESPORTAZIONE E ALLA PRODUZIONE, PREMI DI DENATURAZIONE E SOVENZIONI ALL'IMPORTAZIONE DI PRODOTTI OGGETTO DELLA POLITICA AGRICOLA DELLA COMUNITA' ECONOMICA	RS >> CP PER MEMORIA	>> PER MEMORIA	>> >>	>> PER MEMORIA	>> PER MEMORIA

		PER DENOMINAZIONE	PER DENOMINAZIONE	PER DENOMINAZIONE	PER DENOMINAZIONE
5521	5521	RESTITUZIONE DELLE TASSE, DIRITTI E CONTRIBUTI RICONOSCIUTI DI EFFETTO EQUIVALENTE AI DAZI OGAMALI E, PERTANTO, INCOMPATIBILI CON LA NORMAZIONE DELLA C.E.S. (7.1.9.-21.2.1.) (SPESE OBBLIGATORIE)	RS CP CS	1.000.000.000 3.000.000.000 3.000.000.000	500.000.000 3.000.000.000 3.000.000.000
			RS CP CS	48.520.000.000 148.100.000.000 168.100.000.000	35.220.000.000 148.100.000.000 168.100.000.000
				676.302.000 3.000.000.000 3.176.302.000	-176.302.000 >> -176.302.000
				70.702.723.000 151.100.000.000 186.582.723.000	-35.482.723.000 -3.000.000.000 -18.482.723.000

NOTE AI CAPITOLI

5525 MODIFICATA LA DENOMINAZIONE PER UNA MIGLIORE SPECIFICAZIONE DELL'OGGETTO

5528 MODIFICATA LA DENOMINAZIONE PER UNA MIGLIORE SPECIFICAZIONE DELL'OGGETTO

030/18/37/B

030/18/38/A

STATO DI PREVISIONE PER L'ANNO FINANZIARIO 1994					
NUMERO CAPITOLO PREC/CORR	DENOMINAZIONE CAPITOLO	PREVISIONI SECONDO LA LEGGE DI BILANCIO ANNO FINANZIARIO 1993	PREVISIONI ASSESTATE ANNO FINANZIARIO 1993 (ART. 17, COMMA 1, L. 468/78)	VARIAZIONI CHE SI PROPORCONO	PREVISIONI RISULTANTI PER L'ANNO FINANZIARIO 1994
	CATEGORIA IX - SOMME NON ATTRIBUIBILI				
5591	5591 SPESE PER LITI, ARBITRAGGI, RISARCIMENTI ED ACCESSORI; SPESE DI GIUSTIZIA PENALE, ALTRE SPESE PROCESSUALI DA ANTICIPARSI DALL'ERARIO, INDENNITA' A TESTIMONI ED A PERITI PER LA RAPPRESENTANZA DELL'AMMINISTRAZIONE. (9.4.0.-1.3.5.) (SPESE OBBLIGATORIE) (VEDI NOTA)	RS 10.000.000 CP 50.000.000 CS 50.000.000	30.370.000 50.000.000 50.115.000	-10.370.000 >> -10.115.000	20.000.000 50.000.000 50.000.000
	TOTALE DELLA RUBRICA 5	RS 116.003.305.000 CP 970.444.500.000 CS 993.029.500.000	292.835.367.000 990.185.771.000 1.173.434.160.000	-183.248.657.000 7.778.729.000 -137.253.680.000	103.556.700.000 997.964.500.000 1.036.180.500.000
	TOTALE DEL TITOLO 1	RS 2.285.774.919.000 CP 19.418.449.513.000 CS 20.797.569.898.000	6.980.120.869.000 19.673.890.949.000 23.922.681.558.000	-4.250.663.659.000 667.087.651.000 -1.994.236.708.000	2.729.437.000.000 20.340.978.600.000 21.928.444.850.000

NOTE AI CAPITOLI				
				SS91 MODIFICATA LA DENOMINAZIONE PER UNA MIGLIORE SPECIFICAZIONE DELL'OGGETTO

030/10/38/0

030/18/35/A

STATO DI PREVISIONE PER L'ANNO FINANZIARIO 1994					
NUMERO CAPITOLO PREC/CORR	DENOMINAZIONE CAPITOLO	PREVISIONI SECONDO LA LEGGE DI BILANCIO ANNO FINANZIARIO 1993	PREVISIONI ASSESTATE ANNO FINANZIARIO 1993 (ART. 17, COMMA 1, L. 466/78)	VARIAZIONI CHE SI PROPONGONO	PREVISIONI RISULTANTI PER L'ANNO FINANZIARIO 1994
	TITOLO II - SPESE IN CONTO CAPITALE				
	RUBRICA 2 - GUARDIA DI FINANZA				
	CATEGORIA X - BENI ED OPERE IMMOBILIARI A CARICO DIRETTO DELLO STATO				
7400	COSTRUZIONE ED ACQUISTO DI ALLOGGI DI SERVIZIO PER IL PERSONALE DEL CORPO (10.4.1.-8.4.11.)	RS >> CP PER MEMORIA CS PER MEMORIA	769.871.000 19.653.000 789.524.000	-769.871.000 -19.653.000 -789.524.000	>> PER MEMORIA PER MEMORIA
7401	SPESE PER LA MANUTENZIONE STRAORDINARIA DEGLI ALLOGGI DI SERVIZIO PER IL PERSONALE DEL CORPO (10.4.1.-8.4.11.)	RS >> CP PER MEMORIA CS PER MEMORIA	76.087.000 4.913.000 81.000.000	-76.087.000 -4.913.000 -81.000.000	>> PER MEMORIA PER MEMORIA
	CATEGORIA XII - TRASFERIMENTI				
7501	CONTRIBUTI PER L'AMMORTAMENTO DEI MUTUI CONTRATTI DALL'ISTITUTO NAZIONALE PER LE CASE DEGLI IMPIEGATI DELLO STATO PER LA COSTRUZIONE DI ALLOGGI PER UFFICIALI E SOTTUFFICIALI (12.2.1.-8.2.3.)	RS 100.167.000 CP 64.121.000 CS 100.000.000 RS 100.167.000 CP 64.121.000 CS 100.000.000	>> 64.121.000 64.121.000 >> 64.121.000 64.121.000	>> >> >> >> >> >>	>> 64.121.000 64.121.000 >> 64.121.000 64.121.000
	TOTALE DELLA RUBRICA 2	RS 100.167.000 CP 64.121.000 CS 100.000.000	845.958.000 88.687.000 934.645.000	-845.958.000 -24.566.000 -870.524.000	>> 64.121.000 64.121.000

NOTE AI CAPITOLI	
7400	CAPITOLO CHE SI CONSERVA "PER MEMORIA" E STANZIAMENTO CHE SI ELIMINA NON PREVEDENDOSI, IN ATTO, SPESE PER TALE TITOLO
7401	CAPITOLO CHE SI CONSERVA "PER MEMORIA" E STANZIAMENTO CHE SI ELIMINA NON PREVEDENDOSI, IN ATTO, SPESE PER TALE TITOLO

030/18/33/B

030/18/40/A

STATO DI PREVISIONE PER L'ANNO FINANZIARIO 1994					
NUMERO CAPITOLO PREC/CORR	DENOMINAZIONE CAPITOLO	PREVISIONI SECONDO LA LEGGE DI BILANCIO ANNO FINANZIARIO 1993	PREVISIONI ASSESTATE ANNO FINANZIARIO 1993 (ART. 17, COMMA 1, L. 466/78)	VARIAZIONI CHE SI PROPONGONO	PREVISIONI RISULTANTI PER L'ANNO FINANZIARIO 1994
	RUBRICA 3 - ENTRATE				
	CATEGORIA XII - TRASFERIMENTI				
7801 7801	SOMMA DA ATTRIBUIRE AI COMUNI DI CONFINE QUALE COMPENSAZIONE FINANZIARIA DOVUTA AI COMPETENTI ORGANI SVIZZERI PER L'IMPOSTAZIONE OPERATA SULLE REMUNERAZIONI DEI LAVORATORI FRONTALIERI ITALIANI, DA DESTINARE ALLA CREAZIONE OD AL POTERZIAMENTO DI OPERE, DI SERVIZI PUBBLICI E DI INFRASTRUTTURE (12.5.1.-17.2.3.) (SPESE OBBLIGATORIE) (VEDI NOTA)	>> PER MEMORIA PER MEMORIA	20.214.588.000 37.180.324.000 57.394.912.000	-20.214.588.000 -37.180.324.000 -57.394.912.000	>> PER MEMORIA PER MEMORIA
		>>	20.214.588.000	-20.214.588.000	>>
		>>	37.180.324.000	-37.180.324.000	>>
		>>	57.394.912.000	-57.394.912.000	>>
	TOTALE DELLA RUBRICA 3	>>	20.214.588.000	-20.214.588.000	>>
		>>	37.180.324.000	-37.180.324.000	>>
		>>	57.394.912.000	-57.394.912.000	>>

030/18/41/A

STATO DI PREVISIONE PER L'ANNO FINANZIARIO 1994						
NUMERO CAPITOLO PREC/CORR	DENOMINAZIONE CAPITOLO	PREVISIONI SECONDO LA LEGGE DI BILANCIO ANNO FINANZIARIO 1993	PREVISIONI ASSESTATE ANNO FINANZIARIO 1993 (ART. 17, COMMA 1, L. 468/78)	VARIAZIONI CHE SI PROPONGONO	PREVISIONI RISULTANTI PER L'ANNO FINANZIARIO 1994	
	RUBRICA 4 - TERRITORIO					
	CATEGORIA X - BENI ED OPERE IMMOBILIARI A CARICO DIRETTO DELLO STATO					
7851	7851 ACQUISTO DI STABILI E TERRENI. COSTRUZIONE DI IMMOBILI PER I CENTRI DI SERVIZIO (VEDI NOTA) (10.4.2.-8.4.10.)	RS 130.000.000.000 CP 344.000.000.000 CS 400.000.000.000	797.662.918.000 363.462.387.000 961.125.305.000	-597.662.918.000 -63.462.387.000 -511.125.305.000	200.000.000.000 300.000.000.000 450.000.000.000	
7852	<< AFFRANCAMENTI D'ANNUALITA' E DI PRESTAZIONI PERPETUE DOVUTE DAL DEMANIO DELLO STATO (10.9.9.-1.3.7.) (SPESE OBBLIGATORIE)	RS >> CP PER MEMORIA CS PER MEMORIA	>> >> SOPPRESSO SOPPRESSO	>> >> >>	>> >> SOPPRESSO SOPPRESSO	
7853	7853 ACQUISTO E COSTRUZIONE DI IMMOBILI DA ADIBIRE A SEDI DEGLI UFFICI FINANZIARI. RISTRUTTURAZIONE E AMMODERNAMENTO DEGLI EDIFICI ESISTENTI (VEDI NOTA) (10.4.1.-8.4.10.)	RS 50.000.000.000 CP >> CS 50.000.000.000	100.000.000.000 >> 100.000.000.000	-100.000.000.000 50.000.000.000 -50.000.000.000	>> 50.000.000.000 50.000.000.000	
7854	7854 ACQUISTO O COSTRUZIONE, ANCHE DIRETTA O MEDIANTE CONCESSIONE DI FABBRICATI E RELATIVE PERTINENZE E ATTREZZATURE DA DESTINARE A NUOVE SEDI DI UFFICI FINANZIARI CENTRALI E PERIFERICI, IVI COMPRESSE QUELLE DEI CENTRI DI SERVIZIO, DEL SERVIZIO CENTRALE DEGLI ISPETTORI TRIBUTARI, DELLA SCUOLA CENTRALE TRIBUTARIA E ANNESSO CONVITTO E DI COMANDI E REPARTI DEL CORPO DELLA GUARDIA DI FINANZA; FABBRICATI DA DESTINARE AD ALLOGGI DI SERVIZIO PER IL PERSONALE DELLA GUARDIA DI FINANZA E PER IL PERSONALE DELLE DOGANE DI CONFINE TERRESTRE SITUATE IN LOCALITA' CARENTI DI STRUTTURE ABITATIVE (VEDI NOTA) (10.4.2.-8.4.10.)	RS 15.000.000.000 CP >> CS 15.000.000.000	19.139.455.000 1.621.628.000 15.761.083.000	-14.139.455.000 -1.621.628.000 -10.761.083.000	5.000.000.000 >> 5.000.000.000	
7855	<< SPESE PER LA COSTRUZIONE, MANUTENZIONE STRAORDINARIA E MIGLIORAMENTO DEI CANALI DEMANIALI; SPESE DI PROGETTAZIONE, DIREZIONE, SORVEGLIANZA, CONTABILITA' E COLLAUDAZIONE DEI LAVORI RELATIVI; SPESE PER ACQUISTO E PER ESPROPRIAZIONE DI IMMOBILI PERTINENTI I CANALI MEDESIMI (VEDI NOTA) (10.7.0.-8.4.10.)	RS 1.909.000 CP >> CS 1.909.000	7.781.000 >> 7.781.000	-7.781.000 >> -7.781.000	>> SOPPRESSO SOPPRESSO	
		RS 195.001.809.000 CP 344.000.000.000 CS 485.001.809.000	916.810.154.000 365.084.015.000 1.076.894.169.000	-711.810.154.000 -15.084.015.000 -571.894.169.000	205.000.000.000 350.000.000.000 505.000.000.000	

TOTALE DELLA RUBRICA 4		RS	CP	CS			
		195.001.509.000	915.810.158.000	-711.810.158.000			205.000.000.000
		344.000.000.000	365.084.015.000	-15.084.015.000			350.000.000.000
		485.001.509.000	1.076.894.169.000	-571.894.169.000			505.000.000.000

NOTE AI CAPITOLI		
7851	VARIAZIONE COSTI' RISULTANTE : - IN RELAZIONE ALLA ELIMINAZIONE DI RESIDUI PASSIVI PERENTI ISCRITTI IN BILANCIO - IN RELAZIONE ALLE ESIGENZE	L. 18.261.137.000- L. 45.201.250.000- L. 63.482.387.000-
7853	VARIAZIONE CHE SI APPORTA IN APPLICAZIONE DELLA LEGGE FINANZIARIA 1993 CHE, NELLA TABELLA F, HA DETERMINATO GLI IMPORTI DA ISCRIVERE IN RELAZIONE ALLE AUTORIZZAZIONI DI SPESA DI CUI ALL'ART. 9, COMMA 4, DELLA LEGGE 29 OTTOBRE 1991, N. 358 CONCERNENTE NORME PER LA RISTRUTTURAZIONE DEL MINISTERO DELLE FINANZE	
7854	VARIAZIONE PROPOSTA IN RELAZIONE ALLA ELIMINAZIONE DI RESIDUI PASSIVI PERENTI ISCRITTI IN BILANCIO	
7855	CAPITOLO CHE SI SOPPRIME PER INSUSSISTENZA DEI RESIDUI	

030/18/41/B

030/18/42/A

STATO DI PREVISIONE PER L'ANNO FINANZIARIO 1994					
NUMERO CAPITOLO PREC/LD/R	DENOMINAZIONE CAPITOL O	PREVISIONI SECONDO LA LEGGE DI BILANCIO ANNO FINANZIARIO 1993	PREVISIONI ASSESTATE ANNO FINANZIARIO 1993 (ART. 17, COMMA 1, L. 468/78)	VARIAZIONI CHE SI PROPONGONO	PREVISIONI RISULTANTI PER L'ANNO FINANZIARIO 1994
	RUBRICA 5 - DOGANE E IMPOSTE INDIRETTE				
	CATEGORIA X - BENI ED OPERE IMMOBILIARI A CARICO DIRETTO DELLO STATO				
4205	SPESA PER LA REALIZZAZIONE DI STRUTTURE EDILIZIE PER GLI UFFICI CENTRALI E PERIFERICI (10.4.1.-8.4.10.)	RS 50.000.000.000 CP 50.000.000.000 CS 50.000.000.000	50.000.000.000 50.000.000.000 50.000.000.000	>> >> >>	50.000.000.000 50.000.000.000 50.000.000.000
4206	SPESA PER LA PREDISPOSIZIONE E L'ATTUAZIONE DI UN PROGRAMMA DI ACQUISIZIONE DI ALLOGGI DI SERVIZIO, IN ZONE DISAGIATE, DI TIPO CIVILE, DA DESTINARE AI DIPENDENTI IN SERVIZIO PRESSO GLI UFFICI PERIFERICI (10.4.1.-8.4.10.) (VEDI NOTA)	RS 10.000.000.000 CP 10.000.000.000 CS 10.000.000.000	10.000.000.000 10.000.000.000 10.000.000.000	>> -10.000.000.000 >>	10.000.000.000 >> 10.000.000.000
	TOTALE DELLA RUBRICA 5	RS 60.000.000.000 CP 60.000.000.000 CS 60.000.000.000	60.000.000.000 60.000.000.000 60.000.000.000	>> -10.000.000.000 >>	60.000.000.000 50.000.000.000 60.000.000.000
	TOTALE DEL TITOLO 2	RS 255.102.076.000 CP 406.064.121.000 CS 525.101.909.000	937.870.700.000 462.353.026.000 1.195.223.726.000	-732.870.700.000 -62.288.905.000 -630.159.505.000	265.000.000.000 400.064.121.000 565.064.121.000

NOTE AI CAPITOLI						
	<p>8206 CAPITOLO CHE SI CONSERVA PER LA GESTIONE DEI RESIDUI E STANZIAMENTO CHE SI ELIMINA PER CESSAZIONE DELLA SPESA DI CUI ALL'ART.3 DELLA LEGGE 10 OTTOBRE 1989, N.349</p>					

030/18/12/B

030/22/1

STATO DI PREVISIONE PER L'ANNO FINANZIARIO 1994				
DESCRIZIONE	PREVISIONI SECONDO LA LEGGE DI BILANCIO ANNO FINANZIARIO 1993 (ART. 17, COMMA I, L. 468/74)	PREVISIONI ASSESTATE ANNO FINANZIARIO 1993 (ART. 17, COMMA I, L. 468/74)	VARIAZIONI CHE SI PROPONGONO	PREVISIONI RISULTANTI PER L'ANNO FINANZIARIO 1994
RIASSUNTO				
TITOLO I - SPESE CORRENTI				
SEZIONE I - AMMINISTRAZIONE GENERALE				
CATEGORIA II - PERSONALE IN ATTIVITA' DI SERVIZIO				
RUBRICA 1 - SERVIZI GENERALI	RS 42.970.000.000	167.413.713.000	-116.869.113.000	50.548.600.000
	CP 2.728.505.450.000	2.755.442.710.000	112.687.740.000	2.869.130.450.000
	CS 2.781.445.450.000	2.873.418.822.000	29.197.628.000	2.902.616.450.000
RUBRICA 2 - GUARDIA DI FINANZA	RS 908.700.000	83.727.959.000	-82.719.269.000	1.008.700.000
	CP 2.663.571.000.000	2.655.887.000.000	117.596.000.000	2.783.263.000.000
	CS 2.663.579.700.000	2.748.386.269.000	36.885.431.000	2.783.271.700.000
RUBRICA 3 - ENTRATE	RS 11.918.000.000	45.653.609.000	-36.351.609.000	10.502.000.000
	CP 27.376.000.000	68.890.761.000	-36.009.761.000	32.881.000.000
	CS 34.332.000.000	105.242.370.000	-65.324.370.000	39.918.000.000
RUBRICA 4 - TERRITORIO	RS 1.769.000.000	7.708.726.000	-5.957.726.000	1.751.000.000
	CP 15.709.000.000	22.969.000.000	-7.200.000.000	15.769.000.000
	CS 17.263.000.000	28.326.726.000	-11.063.726.000	17.360.000.000
RUBRICA 5 - DUCANE E IMPUOTE INDIRETTE	RS 29.560.000.000	128.933.362.000	-97.048.362.000	31.885.000.000
	CP 683.540.000.000	687.571.271.000	10.878.725.000	698.450.000.000
	CS 683.620.000.000	784.619.633.000	-82.394.633.000	702.225.000.000
	RS 87.121.700.000	434.637.379.000	-338.946.079.000	95.691.300.000
	CP 6.119.101.450.000	6.201.540.742.000	197.952.708.000	6.399.493.450.000
	CS 6.160.291.150.000	6.538.593.820.000	-93.202.670.000	6.445.391.150.000

030/22/2

STATO DI PREVISIONE PER L'ANNO FINANZIARIO 1994				
DESCRIZIONE	PREVISIONI SECONDO LA LEGGE DI BILANCIO ANNO FINANZIARIO 1993	PREVISIONI ASSESTATE ANNO FINANZIARIO 1993 (ART. 17, COMMA 1, L. 468/76)	VARIAZIONI CHE SI PROPONGONO	PREVISIONI RISULTANTI PER L'ANNO FINANZIARIO 1994
CATEGORIA III - PERSONALE IN QUIESCENZA				
RUBRICA 1 - SERVIZI GENERALI	RS 500.000.000	384.789.000	-584.789.000	400.000.000
	CP 1.500.000.000	1.500.000.000	>>	1.500.000.000
	CS 1.500.000.000	2.084.789.000	-584.789.000	1.500.000.000
	RS >>	>>	>>	>>
RUBRICA 2 - GUARDIA DI FINANZA	CP 200.000.000.000	230.000.000.000	>>	230.000.000.000
	CS 200.000.000.000	230.000.000.000	>>	230.000.000.000
RUBRICA 3 - ENTRATE	RS >>	23.770.000	-23.770.000	>>
	CP 200.000.000	200.000.000	-100.000.000	100.000.000
	CS 200.000.000	223.770.000	-123.770.000	100.000.000
	RS 500.000.000	1.008.559.000	-608.559.000	400.000.000
	CP 201.700.000.000	231.700.000.000	-100.000.000	231.600.000.000
	CS 201.700.000.000	232.308.559.000	-708.559.000	231.600.000.000
CATEGORIA IV - ACQUISTO DI BENI E SERVIZI				
RUBRICA 1 - SERVIZI GENERALI	RS 198.039.575.000	747.566.004.000	-441.213.004.000	305.353.000.000
	CP 1.080.540.700.000	949.867.523.000	-2.944.423.000	946.723.100.000
	CS 1.174.161.248.000	1.390.880.527.000	-206.919.327.000	1.183.961.200.000
RUBRICA 2 - GUARDIA DI FINANZA	RS 210.930.503.000	435.887.294.000	-163.386.294.000	273.601.000.000
	CP 519.256.313.000	548.130.628.000	40.065.372.000	588.196.000.000
	CS 551.946.000.000	711.516.922.000	-23.520.922.000	687.996.000.000
RUBRICA 3 - ENTRATE	RS 1.044.772.741.000	2.553.833.316.000	-1.409.925.316.000	1.151.708.000.000
	CP 2.370.290.550.000	2.268.146.353.000	117.794.197.000	2.385.940.550.000
	CS 2.953.614.000.000	3.670.071.669.000	-643.547.669.000	3.026.524.000.000

030/22/3

STATO DI PREVISIONE PER L'ANNO FINANZIARIO 1994				
DESCRIZIONE	PREVISIONI SECONDO LA LEGGE DI BILANCIO ANNO FINANZIARIO 1993	PREVISIONI ASSESTATE ANNO FINANZIARIO 1993 (ART. 17, COMMA 1, L. 488/78)	VARIAZIONI CHE SI PROPONGONO	PREVISIONI RISULTANTI PER L'ANNO FINANZIARIO 1994
RUBRICA 4 - TERRITORIO	RS 122.402.094.000	211.037.090.000	-162.055.090.000	46.982.000.000
	CP 56.462.000.000	78.454.070.000	1.677.930.000	80.132.000.000
	CS 169.114.000.000	240.509.160.000	-128.598.160.000	113.911.000.000
RUBRICA 5 - DOGANE E IMPOSTE INDIRETTE	RS 35.383.306.000	74.106.735.000	-38.713.035.000	37.393.700.000
	CP 123.734.500.000	131.344.500.000	-800.000.000	130.544.500.000
	CS 126.039.500.000	168.057.532.000	-25.602.032.000	142.455.500.000
	RS 1.611.528.219.000	4.023.330.439.000	-2.205.292.739.000	1.818.037.700.000
	CP 4.160.284.063.000	3.975.743.074.000	155.793.076.000	4.131.536.150.000
	CS 4.884.874.748.000	5.181.035.810.000	-1.026.188.110.000	5.154.847.700.000
CATEGORIA Y - TRASFERIMENTI				
RUBRICA 1 - SERVIZI GENERALI	RS 150.000.000	122.282.452.000	-122.082.452.000	200.000.000
	CP 20.287.000.000	37.688.516.000	*12.715.518.000	24.973.000.000
	CS 20.287.000.000	159.770.970.000	-139.770.970.000	25.000.000.000
RUBRICA 2 - GUARDIA DI FINANZA	RS 1.475.000.000	2.785.766.000	-1.725.766.000	1.060.000.000
	CP 13.265.000.000	13.265.000.000	>>	13.265.000.000
	CS 13.265.000.000	14.990.766.000	-1.725.766.000	13.265.000.000
RUBRICA 3 - ENTRATE	RS 6.000.000.000	23.297.524.000	-23.297.524.000	>>
	CP >>	42.275.653.000	-42.275.653.000	>>
	CS 6.000.000.000	65.573.177.000	-65.573.177.000	>>
RUBRICA 4 - TERRITORIO	RS >>	312.000.000	-312.000.000	>>
	CP >>	>>	>>	>>
	CS >>	312.000.000	-312.000.000	>>

030/22/4

STATO DI PREVISIONE PER L'ANNO FINANZIARIO 1994					
DESCRIZIONE	PREVISIONI SECONDO LA LEGGE DI BILANCIO ANNO FINANZIARIO 1993	PREVISIONI ASSESTATE ANNO FINANZIARIO 1993 (ART. 17, COMMA 1, L. 468/78)	VARIAZIONI CHE SI PROPONGONO	PREVISIONI RISULTANTI PER L'ANNO FINANZIARIO 1994	
RUBRICA 5 - DOGANE E IMPOSTE INDIRETTE	RS	2.030.000.000	13.937.114.000	-10.869.114.000	3.068.000.000
	CP	14.020.000.000	19.120.000.000	700.000.000	19.820.000.000
	CS	14.220.000.000	29.949.114.000	-9.139.114.000	20.850.000.000
CATEGORIA VI - INTERESSI	RS	9.655.000.000	162.614.856.000	-152.286.856.000	4.328.000.000
	CP	47.572.000.000	112.349.171.000	-54.291.171.000	58.058.000.000
	CS	53.772.000.000	270.636.027.000	-211.521.027.000	59.115.000.000
RUBRICA 3 - ENTRATE	RS	243.000.000.000	407.703.648.000	-165.703.648.000	242.000.000.000
	CP	1.180.800.000.000	1.430.800.828.000	46.999.172.000	1.477.800.000.000
	CS	1.308.800.000.000	1.596.509.476.000	-3.709.476.000	1.592.800.000.000
RUBRICA 5 - DOGANE E IMPOSTE INDIRETTE	RS	500.000.000	5.125.063.000	-3.125.063.000	2.000.000.000
	CP	1.000.000.000	1.000.000.000	>>	1.000.000.000
	CS	1.000.000.000	4.125.063.000	-1.625.063.000	2.500.000.000
CATEGORIA VII - POSTE CORRETTIVE E COMPENSATIVE DELLE ENTRATE	RS	243.500.000.000	412.833.711.000	-168.833.711.000	244.000.000.000
	CP	1.181.800.000.000	1.431.800.828.000	46.999.172.000	1.478.800.000.000
	CS	1.309.800.000.000	1.600.634.539.000	-5.334.539.000	1.595.300.000.000
RUBRICA 2 - GUARDIA DI FINANZA	R	>>	>>	>>	>>
	CP	8.000.000.000	8.000.000.000	>>	8.000.000.000
	CS	8.000.000.000	8.000.000.000	>>	8.000.000.000

030/22/5

STATO DI PREVISIONE PER L'ANNO FINANZIARIO 1994					
DESCRIZIONE	PREVISIONI SECONDO LA LEGGE DI BILANCIO ANNO FINANZIARIO 1993	PREVISIONI ASSESTATE ANNO FINANZIARIO 1993 (ART. 17, COMMA 1, L. 488/78)	VARIAZIONI CHE SI PROPONGONO	PREVISIONI RISULTANTI PER L'ANNO FINANZIARIO 1994	
RUBRICA 4 - TERRITORIO	RS >>	2.392.750.000	-2.392.750.000	>>	
	CP 2.550.000.000	2.550.000.000	>>	2.550.000.000	
	CS 2.550.000.000	4.942.750.000	-2.392.750.000	2.550.000.000	
	RS >>	2.392.750.000	-2.392.750.000	>>	
	CP 10.550.000.000	10.550.000.000	>>	10.550.000.000	
	CS 10.550.000.000	12.942.750.000	-2.392.750.000	10.550.000.000	
CATEGORIA IX - SOMME NON ATTRIBIBILI					
RUBRICA 1 - SERVIZI GENERALI	RS 400.000.000	592.870.000	-92.870.000	500.000.000	
	CP 9.008.000.000	9.744.411.000	-236.411.000	9.508.000.000	
	CS 9.008.000.000	9.837.281.000	-329.281.000	9.508.000.000	
RUBRICA 2 - GUARDIA DI FINANZA	RS >>	2.000.000.000	-2.000.000.000	>>	
	CP 7.020.000.000	11.020.000.000	>>	11.020.000.000	
	CS 7.020.000.000	13.020.000.000	-2.000.000.000	11.020.000.000	
RUBRICA 3 - ENTRATE	RS 700.000.000	3.378.268.000	-2.378.268.000	1.000.000.000	
	CP 7.678.000.000	7.678.000.000	>>	7.678.000.000	
	CS 8.178.000.000	10.056.267.000	-1.878.267.000	8.178.000.000	
RUBRICA 4 - TERRITORIO	RS >>	962.396.000	-962.396.000	>>	
	CP 75.000.000	523.000.000	-448.000.000	75.000.000	
	CS 75.000.000	1.485.396.000	-1.410.396.000	75.000.000	

030/22/8

STATO DI PREVISIONE PER L'ANNO FINANZIARIO 1994					
DESCRIZIONE	PREVISIONI SECONDO LA LEGGE DI BILANCIO ANNO FINANZIARIO 1993	PREVISIONI ASSESTATE ANNO FINANZIARIO 1993 (ART.17, COMMA 1, L. 468/78)	VARIAZIONI CHE SI PROPONGONO		
RUBRICA 5 - DOGANE E IMPOSTE INDIRETTE	RS	10.000.000	30.370.000	-10.370.000	20.000.000
	CP	50.000.000	50.000.000	>>	50.000.000
	CS	50.000.000	60.115.000	-10.115.000	50.000.000
TOTALE DELLA SEZIONE 1	RS	1.110.000.000	6.963.904.000	-5.853.904.000	1.520.000.000
	CP	23.831.000.000	29.015.411.000	-684.411.000	28.331.000.000
	CS	24.331.000.000	34.459.059.000	-5.628.059.000	28.831.000.000
SEZIONE VI - ISTRUZIONE E CULTURA	RS	1.953.414.919.000	5.043.781.598.000	-2.879.804.998.000	2.163.977.000.000
	CP	11.744.838.513.000	11.892.699.226.000	348.869.374.000	12.338.368.600.000
	CS	12.745.318.896.000	14.870.610.566.000	-1.344.975.714.000	13.525.634.850.000
CATEGORIA VII - POSTE CORRETTIVE E COMPENSATIVE DELLE ENTRATE	RS	90.000.000.000	214.360.042.000	-84.360.042.000	130.000.000.000
	CP	2.208.000.000.000	2.304.000.000.000	>>	2.304.000.000.000
	CS	2.290.000.000.000	2.388.360.042.000	11.639.958.000	2.400.000.000.000
RUBRICA 3 - ENTRATE	RS	90.000.000.000	214.360.042.000	-84.360.042.000	130.000.000.000
	CP	2.208.000.000.000	2.304.000.000.000	>>	2.304.000.000.000
	CS	2.290.000.000.000	2.388.360.042.000	11.639.958.000	2.400.000.000.000
TOTALE DELLA SEZIONE 6	RS	90.000.000.000	214.360.042.000	-84.360.042.000	130.000.000.000
	CP	2.208.000.000.000	2.304.000.000.000	>>	2.304.000.000.000
	CS	2.290.000.000.000	2.388.360.042.000	11.639.958.000	2.400.000.000.000

030/22/7

STATO DI PREVISIONE PER L'ANNO FINANZIARIO 1994				
DESCRIZIONE	PREVISIONI SECONDO LA LEGGE DI BILANCIO ANNO FINANZIARIO 1993	PREVISIONI ASSESTATE ANNO FINANZIARIO 1993 (ART. 17, COMMA 1, L. 468/78)	VARIAZIONI CHE SI PROPONGONO	PREVISIONI RISULTANTI PER L'ANNO FINANZIARIO 1994
SEZIONE IX - LAVORO E PREVIDENZA SOCIALE				
CATEGORIA V - TRASFERIMENTI				
RUBRICA 3 - ENTRATE	RS >>	10.003.000	-10.003.000	>>
	CP 300.000.000	300.000.000	>>	300.000.000
	CS 300.000.000	310.003.000	-10.003.000	300.000.000
	RS >>	10.003.000	-10.003.000	>>
	CP 300.000.000	300.000.000	>>	300.000.000
	CS 300.000.000	310.003.000	-10.003.000	300.000.000
TOTALE DELLA SEZIONE 9	RS >>	10.003.000	-10.003.000	>>
	CP 300.000.000	300.000.000	>>	300.000.000
	CS 300.000.000	310.003.000	-10.003.000	300.000.000
SEZIONE X - ASSISTENZA PUBBLICA				
CATEGORIA V - TRASFERIMENTI				
RUBRICA 3 - ENTRATE	RS >>	180.379.000	-180.379.000	>>
	CP >>	>>	>>	>>
	CS >>	180.379.000	-180.379.000	>>
	RS >>	180.379.000	-180.379.000	>>
	CP >>	>>	>>	>>
	CS >>	180.379.000	-180.379.000	>>
TOTALE DELLA SEZIONE 10	RS >>	180.379.000	-180.379.000	>>
	CP >>	>>	>>	>>
	CS >>	180.379.000	-180.379.000	>>

030/22/8

STATO DI PREVISIONE PER L'ANNO FINANZIARIO 1994				
DESCRIZIONE	PREVISIONI SECONDO LA LEGGE DI BILANCIO ANNO FINANZIARIO 1993	PREVISIONI ASSESTATE ANNO FINANZIARIO 1993 (ART. 17, COMMA 1, L. 488/78)	VARIAZIONI CHE SI PROPONGONO	PREVISIONI RISULTANTI PER L'ANNO FINANZIARIO 1994
SEZIONE XVII - FINANZA REGIONALE E LOCALE				
CATEGORIA V - TRASFERIMENTI				
RUBRICA 3 - ENTRATE				
RS	>>	3.504.240.000	-3.504.240.000	>>
CP	>>	3.841.000	-3.841.000	>>
CS	>>	3.508.081.000	-3.508.081.000	>>
RS	>>	3.504.240.000	-3.504.240.000	>>
CP	>>	3.841.000	-3.841.000	>>
CS	>>	3.508.081.000	-3.508.081.000	>>
TOTALE DELLA SEZIONE 17				
RS	>>	3.504.240.000	-3.504.240.000	>>
CP	>>	3.841.000	-3.841.000	>>
CS	>>	3.508.081.000	-3.508.081.000	>>
SEZIONE XXI - ONERI NON RIPARTIBILI				
CATEGORIA VII - POSTE CORRETTIVE E COMPENSATIVE DELLE ENTRATE				
RUBRICA 3 - ENTRATE				
RS	293.790.000.000	1.216.010.062.000	-815.870.062.000	400.140.000.000
CP	5.097.151.000.000	5.005.362.882.000	324.787.118.000	5.330.150.000.000
CS	5.373.741.000.000	5.821.232.944.000	-206.972.844.000	5.614.260.000.000
RUBRICA 4 - TERRITORIO				
RS	50.000.000	263.822.000	-163.822.000	100.000.000
CP	50.000.000	425.000.000	-365.000.000	60.000.000
CS	110.000.000	568.822.000	-438.822.000	150.000.000

030/22/9

STATO DI PREVISIONE PER L'ANNO FINANZIARIO 1994					
DESCRIZIONE	PREVISIONI SECONDO LA LEGGE DI BILANCIO ANNO FINANZIARIO 1993	PREVISIONI ASSESTATE ANNO FINANZIARIO 1993 (ART. 17, COMMA 1, L. 468/78)	VARIAZIONI CHE SI PROPONGONO	PREVISIONI RISULTANTI PER L'ANNO FINANZIARIO 1994	
RUBRICA 5 - DOGANE E IMPOSTE INDIRETTE	RS	41.520.000.000	70.702.723.000	-35.882.723.000	35.220.000.000
	CP	148.100.000.000	151.100.000.000	-3.000.000.000	148.100.000.000
	CS	168.100.000.000	186.582.723.000	-18.482.723.000	168.100.000.000
CATEGORIA VIII - AMMORTAMENTI	RS	342.360.000.000	1.286.976.607.000	-851.516.607.000	835.460.000.000
	CP	5.245.311.000.000	5.156.887.882.000	321.422.118.000	5.478.310.000.000
	CS	5.541.951.000.000	6.008.404.489.000	-225.898.489.000	5.782.510.000.000
RUBRICA 4 - TERRITORIO	RS	>>	431.308.000.000	-431.308.000.000	>>
	CP	220.000.000.000	220.000.000.000	>>	220.000.000.000
	CS	220.000.000.000	651.308.000.000	-431.308.000.000	220.000.000.000
TOTALE DELLA SEZIONE 21	RS	>>	431.308.000.000	-431.308.000.000	>>
	CP	220.000.000.000	220.000.000.000	>>	220.000.000.000
	CS	220.000.000.000	651.308.000.000	-431.308.000.000	220.000.000.000
TOTALE DEL TITOLO I	RS	342.360.000.000	1.718.284.607.000	-1.282.824.607.000	435.460.000.000
	CP	5.465.311.000.000	5.376.887.882.000	321.422.118.000	5.898.310.000.000
	CS	5.761.951.000.000	6.659.712.489.000	-657.202.489.000	6.002.510.000.000
TOTALE DEL TITOLO I	RS	2.385.774.919.000	6.980.120.889.000	-4.250.563.889.000	2.729.437.000.000
	CP	19.418.449.513.000	19.673.890.949.000	667.087.651.000	20.340.978.600.000
	CS	20.797.569.898.000	23.922.681.558.000	-1.994.226.708.000	21.928.444.850.000

030/22/10

STATO DI PREVISIONE PER L'ANNO FINANZIARIO 1994				
DESCRIZIONE	PREVISIONI SECONDO LA LEGGE DI BILANCIO ANNO FINANZIARIO 1993	PREVISIONI ASSESTATE ANNO FINANZIARIO 1993 (ART. 17, COMMA 1, L. 488/78)	VARIAZIONI CHE SI PROPONGONO	PREVISIONI RISULTANTI PER L'ANNO FINANZIARIO 1994
TITOLO II - SPESE IN CONTO CAPITALE				
SEZIONE VIII - EDILIZIA				
CATEGORIA X - BENI ED OPERE IMMOBILIARI A CARICO DIRETTO DELLO STATO				
RUBRICA 2 - GUARDIA DI FINANZA	RS >>	845.958.000	-845.958.000	>>
	CP >>	24.566.000	-24.566.000	>>
	CS >>	870.524.000	-870.524.000	>>
RUBRICA 4 - TERRITORIO	RS 195.001.909.000	916.810.154.000	-711.810.154.000	205.000.000.000
	CP 344.000.000.000	365.084.015.000	-15.084.015.000	350.000.000.000
	CS 465.001.909.000	1.076.894.169.000	-571.894.169.000	505.000.000.000
RUBRICA 5 - DOGANE E IMPOSTE INDIRETTE	RS 60.000.000.000	60.000.000.000	>>	60.000.000.000
	CP 60.000.000.000	60.000.000.000	-10.000.000.000	50.000.000.000
	CS 60.000.000.000	60.000.000.000	>>	60.000.000.000
	RS 255.001.909.000	977.856.112.000	-712.856.112.000	265.000.000.000
	CP 404.000.000.000	425.108.581.000	-25.108.581.000	400.000.000.000
	CS 525.001.909.000	1.137.764.693.000	-572.764.693.000	565.000.000.000

030/22/11

STATO DI PREVISIONE PER L'ANNO FINANZIARIO 1994				
DESCRIZIONE	PREVISIONI SECONDO LA LEGGE DI BILANCIO ANNO FINANZIARIO 1993	PREVISIONI ASSESTATE ANNO FINANZIARIO 1993 (ART. 17, COMMA 1, L. 488/76)	VARIAZIONI CHE SI PROPONGONO	PREVISIONI RISULTANTI PER L'ANNO FINANZIARIO 1994
CATEGORIA XII - TRASFERIMENTI				
RUBRICA 2 - GUARDIA DI FINANZA				
	RS	>>	>>	>>
	CP	64.121.000	>>	64.121.000
	CS	100.000.000	>>	64.121.000
	RS	100.167.000	>>	>>
	CP	64.121.000	>>	64.121.000
	CS	100.000.000	>>	64.121.000
TOTALE DELLA SEZIONE 8	RS	977.656.112.000	-712.656.112.000	265.000.000.000
	CP	425.172.702.000	-25.108.581.000	400.064.121.000
	CS	1.137.828.814.000	-572.764.693.000	565.064.121.000

030/22/12

STATO DI PREVISIONE PER L'ANNO FINANZIARIO 1994				
DESCRIZIONE	PREVISIONI SECONDO LA LEGGE DI BILANCIO ANNO FINANZIARIO 1993	PREVISIONI ASSESTATE ANNO FINANZIARIO 1993 (ART. 17, COMMA 1, L. 488/78)	VARIAZIONI CHE SI PROPORGO	PREVISIONI RISULTANTI PER L'ANNO FINANZIARIO 1994
SEZIONE XVII - FINANZA REGIONALE E LOCALE				
CATEGORIA XII - TRASFERIMENTI				
RUBRICA 3 - ENTRATE				
	RS	20.214.588.000	-20.214.588.000	>>
	CP	37.180.324.000	-37.180.324.000	>>
	CS	57.394.912.000	-57.394.912.000	>>
	RS	20.214.588.000	-20.214.588.000	>>
	CP	37.180.324.000	-37.180.324.000	>>
	CS	57.394.912.000	-57.394.912.000	>>
TOTALE DELLA SEZIONE 17	RS	20.214.588.000	-20.214.588.000	>>
	CP	37.180.324.000	-37.180.324.000	>>
	CS	57.394.912.000	-57.394.912.000	>>
TOTALE DEL TITOLO 2	RS	997.870.700.000	-732.870.700.000	265.000.000.000
	CP	462.353.025.000	-62.288.905.000	400.064.121.000
	CS	525.101.909.000	-630.159.605.000	565.064.121.000

030/24/1

STATO DI PREVISIONE PER L'ANNO FINANZIARIO 1994				
DESCRIZIONE	PREVISIONI SECONDO LA LEGGE DI BILANCIO ANNO FINANZIARIO 1993	PREVISIONI ASSESTATE ANNO FINANZIARIO 1993 (ART. 17, COMMA 1, L. 468/78)	VARIAZIONI CHE SI PROPONGONO	PREVISIONI RISULTANTI PER L'ANNO FINANZIARIO 1994
RIASSUNTO PER SEZIONI				
SEZIONE I - AMMINISTRAZIONE GENERALE				
TITOLO I - SPESE CORRENTI				
RS	1.953.414.919.000	5.043.781.598.000	-2.879.804.598.000	2.183.977.000.000
CP	11.744.838.513.000	11.992.699.226.000	345.669.374.000	12.338.368.600.000
CS	12.745.318.898.000	14.870.610.564.000	-1.344.975.714.000	13.525.634.850.000
RS	1.953.414.919.000	5.043.781.598.000	-2.879.804.598.000	2.183.977.000.000
CP	11.744.838.513.000	11.992.699.226.000	345.669.374.000	12.338.368.600.000
CS	12.745.318.898.000	14.870.610.564.000	-1.344.975.714.000	13.525.634.850.000
SEZIONE VI - ISTRUZIONE E CULTURA				
TITOLO I - SPESE CORRENTI				
RS	90.000.000.000	214.360.042.000	-84.360.042.000	130.000.000.000
CP	2.208.000.000.000	2.304.000.000.000)	2.304.000.000.000
CS	2.290.000.000.000	2.388.360.042.000	11.639.958.000	2.400.000.000.000
RS	90.000.000.000	214.360.042.000	-84.360.042.000	130.000.000.000
CP	2.208.000.000.000	2.304.000.000.000)	2.304.000.000.000
CS	2.290.000.000.000	2.388.360.042.000	11.639.958.000	2.400.000.000.000

030/24/2

STATO DI PREVISIONE PER L'ANNO FINANZIARIO 1994				
DESCRIZIONE	PREVISIONI SECONDO LA LEGGE DI BILANCIO ANNO FINANZIARIO 1993	PREVISIONI ASSESTATE ANNO FINANZIARIO 1993 (ART. 17, COMMA 1, L. 468/78)	VARIAZIONI CHE SI PROPONGONO	PREVISIONI RISULTANTI PER L'ANNO FINANZIARIO 1994
SEZIONE VIII - EDILIZIA				
TITOLO II - SPESE IN CONTO CAPITALE				
RS	255.102.076.000	977.656.112.000	-712.656.112.000	265.000.000.000
CP	404.064.121.000	425.172.702.000	-25.108.581.000	400.064.121.000
CS	525.101.909.000	1.137.628.814.000	-572.764.693.000	565.064.121.000
RS	255.102.076.000	977.656.112.000	-712.656.112.000	265.000.000.000
CP	404.064.121.000	425.172.702.000	-25.108.581.000	400.064.121.000
CS	525.101.909.000	1.137.628.814.000	-572.764.693.000	565.064.121.000
SEZIONE IX - LAVORO E PREVIDENZA SOCIALE				
TITOLO I - SPESE CORRENTI				
RS	>>	10.003.000	-10.003.000	>>
CP	300.000.000	300.000.000	>>	300.000.000
CS	300.000.000	310.003.000	-10.003.000	300.000.000
RS	>>	10.003.000	-10.003.000	>>
CP	300.000.000	300.000.000	>>	300.000.000
CS	300.000.000	310.003.000	-10.003.000	300.000.000

STATO DI PREVISIONE PER L'ANNO FINANZIARIO 1994

DESCRIZIONE	PREVISIONI SECONDO LA LEGGE DI BILANCIO ANNO FINANZIARIO 1993	PREVISIONI ASSESTATE ANNO FINANZIARIO 1993 (ART. 17, COMMA 1, L. 488/78)	VARIAZIONI CHE SI PROPONGONO	PREVISIONI RISULTANTI PER L'ANNO FINANZIARIO 1994
SEZIONE X - ASSISTENZA PUBBLICA				
TITOLO I - SPESE CORRENTI				
RS	>>	180.379.000	-180.379.000	>>
CP	>>	>>	>>	>>
CS	>>	180.379.000	-180.379.000	>>
RS	>>	180.379.000	-180.379.000	>>
CP	>>	>>	>>	>>
CS	>>	180.379.000	-180.379.000	>>
SEZIONE XVII - FINANZA REGIONALE E LOCALE				
TITOLO I - SPESE CORRENTI				
RS	>>	3.504.240.000	-3.504.240.000	>>
CP	>>	3.641.000	-3.641.000	>>
CS	>>	3.508.081.000	-3.508.081.000	>>

020/24/3

1030/24/4

STATO DI PREVISIONE PER L'ANNO FINANZIARIO 1994					
DESCRIZIONE	PREVISIONI SECONDO LA LEGGE DI BILANCIO ANNO FINANZIARIO 1993	PREVISIONI ASSESTATE ANNO FINANZIARIO 1993 (ART. 17, COMMA 1, L. 488/78)	VARIAZIONI CHE SI PROFONDERONO	PREVISIONI RISULTANTI PER L'ANNO FINANZIARIO 1994	
TITOLO II - SPESE IN CONTO CAPITALE					
RS	>>	20.214.588.000	-20.214.588.000	>>	
CP	>>	37.180.324.000	-37.180.324.000	>>	
CS	>>	57.394.912.000	-57.394.912.000	>>	
RS	>>	23.718.628.000	-23.718.628.000	>>	
CP	>>	37.184.165.000	-37.184.165.000	>>	
CS	>>	60.902.993.000	-60.902.993.000	>>	
SEZIONE XXI - ONERI NON RIPARTIBILI					
TITOLO I - SPESE CORRENTI					
RS	342.360.000.000	1.718.284.607.000	-1.282.824.607.000	435.460.000.000	
CP	5.465.311.000.000	5.376.887.882.000	321.422.118.000	5.698.310.000.000	
CS	5.761.951.000.000	6.659.712.489.000	-657.202.489.000	6.002.510.000.000	
RS	342.360.000.000	1.718.284.607.000	-1.282.824.607.000	435.460.000.000	
CP	5.465.311.000.000	5.376.887.882.000	321.422.118.000	5.698.310.000.000	
CS	5.761.951.000.000	6.659.712.489.000	-657.202.489.000	6.002.510.000.000	

030/26/1

STATO DI PREVISIONE PER L'ANNO FINANZIARIO 1994				
DESCRIZIONE	PREVISIONI SECONDO LA LEGGE DI BILANCIO ANNO FINANZIARIO 1993	PREVISIONI ASSESTATE ANNO FINANZIARIO 1993 (ART. 17, COMMA 1, L. 468/78)	VARIAZIONI CHE SI PROPONGONO	PREVISIONI RISULTANTI PER L'ANNO FINANZIARIO 1994
RIASSUNTO PER CATEGORIE				
CATEGORIA II - PERSONALE IN ATTIVITA' DI SERVIZIO				
SEZIONE I - AMMINISTRAZIONE GENERALE				
RS	87.121.700.000	436.637.379.000	-338.946.079.000	95.691.300.000
CP	6.119.101.450.000	6.201.540.742.000	197.952.708.000	6.399.493.450.000
CS	6.160.291.150.000	6.538.593.820.000	-93.202.670.000	6.445.391.150.000
RS	87.121.700.000	436.637.379.000	-338.946.079.000	95.691.300.000
CP	6.119.101.450.000	6.201.540.742.000	197.952.708.000	6.399.493.450.000
CS	6.160.291.150.000	6.538.593.820.000	-93.202.670.000	6.445.391.150.000
CATEGORIA III - PERSONALE IN QUIESCENZA				
SEZIONE I - AMMINISTRAZIONE GENERALE				
RS	500.000.000	1.008.559.000	-608.559.000	400.000.000
CP	201.700.000.000	231.700.000.000	-100.000.000	231.600.000.000
CS	201.700.000.000	232.308.559.000	-708.559.000	231.600.000.000
RS	500.000.000	1.008.559.000	-608.559.000	400.000.000
CP	201.700.000.000	231.700.000.000	-100.000.000	231.600.000.000
CS	201.700.000.000	232.308.559.000	-708.559.000	231.600.000.000
CATEGORIA IV - ACQUISTO DI BENI E SERVIZI				
SEZIONE I - AMMINISTRAZIONE GENERALE				
RS	1.611.528.219.000	4.023.330.439.000	-2.205.292.739.000	1.818.037.700.000
CP	4.160.284.063.000	3.975.743.074.000	155.793.076.000	4.131.536.150.000
CS	4.984.874.748.000	6.181.035.810.000	-1.026.188.110.000	5.154.847.700.000
RS	1.611.528.219.000	4.023.330.439.000	-2.205.292.739.000	1.818.037.700.000
CP	4.160.284.063.000	3.975.743.074.000	155.793.076.000	4.131.536.150.000
CS	4.984.874.748.000	6.181.035.810.000	-1.026.188.110.000	5.154.847.700.000

030/25/2

STATO DI PREVISIONE PER L'ANNO FINANZIARIO 1994				PREVISIONI RISULTANTI PER L'ANNO FINANZIARIO 1994
DESCRIZIONE	PREVISIONI SECONDO LA LEGGE DI BILANCIO ANNO FINANZIARIO 1993	PREVISIONI ASSESTATE ANNO FINANZIARIO 1993 (ART. 17, COMMA 1, L. 468/78)	VARIAZIONI CHE SI PROPORGONO	
CATEGORIA V - TRASFERIMENTI				
SEZIONE I - AMMINISTRAZIONE GENERALE				
RS	9.655.000.000	182.614.856.000	-158.286.856.000	4.328.000.000
CP	47.572.000.000	112.349.171.000	-54.291.171.000	58.058.000.000
CS	53.772.000.000	270.636.027.000	-211.521.027.000	55.115.000.000
RS	>>	10.003.000	-10.003.000	>>
CP	300.000.000	300.000.000	>>	300.000.000
CS	300.000.000	310.003.000	-10.003.000	300.000.000
SEZIONE IX - LAVORO E PREVIDENZA SOCIALE				
RS	>>	180.379.000	-180.379.000	>>
CP	>>	>>	>>	>>
CS	>>	180.379.000	-180.379.000	>>
SEZIONE XVII - FINANZA REGIONALE E LOCALE				
RS	>>	3.504.240.000	-3.504.240.000	>>
CP	>>	3.841.000	-3.841.000	>>
CS	>>	3.508.081.000	-3.508.081.000	>>
RS	9.655.000.000	166.309.478.000	-161.981.478.000	4.328.000.000
CP	47.872.000.000	112.653.012.000	-54.295.012.000	58.358.000.000
CS	54.072.000.000	274.634.490.000	-215.219.490.000	59.415.000.000
CATEGORIA VI - INTERESSI				
SEZIONE I - AMMINISTRAZIONE GENERALE				
RS	243.500.000.000	412.833.711.000	-168.833.711.000	244.000.000.000
CP	1.181.800.000.000	1.431.800.828.000	46.999.172.000	1.478.800.000.000
CS	1.309.800.000.000	1.600.634.539.000	-5.334.539.000	1.595.200.000.000
RS	243.500.000.000	412.833.711.000	-168.833.711.000	244.000.000.000
CP	1.181.800.000.000	1.431.800.828.000	46.999.172.000	1.478.800.000.000
CS	1.309.800.000.000	1.600.634.539.000	-5.334.539.000	1.595.200.000.000

039/26/3

STATO DI PREVISIONE PER L'ANNO FINANZIARIO 1994				
DESCRIZIONE	PREVISIONI SECONDO LA LEGGE DI BILANCIO ANNO FINANZIARIO 1993	PREVISIONI ASSESTATE ANNO FINANZIARIO 1993 (ART. 17, COMMA 1, L. 468/78)	VARIAZIONI CHE SI PROPONGONO	PREVISIONI RISULTANTI PER L'ANNO FINANZIARIO 1994
CATEGORIA VII - POSTE CORRETTIVE E COMPENSATIVE DELLE ENTRATE				
SEZIONE I - AMMINISTRAZIONE GENERALE	RS >>	2.392.750.000	-2.392.750.000	>>
	CP 10.550.000.000	10.550.000.000	>>	10.550.000.000
	CS 10.550.000.000	12.942.750.000	-2.392.750.000	10.550.000.000
SEZIONE VI - ISTRUZIONE E CULTURA	RS 90.000.000.000	214.360.042.000	-84.360.042.000	130.000.000.000
	CP 2.208.000.000.000	2.304.000.000.000	>>	2.304.000.000.000
	CS 2.290.000.000.000	2.388.360.042.000	11.639.958.000	2.400.000.000.000
SEZIONE XXI - ONERI NON RIPARTIBILI	RS 342.360.000.000	1.285.975.607.000	-651.516.607.000	435.460.000.000
	CP 5.245.311.000.000	5.156.887.882.000	321.422.118.000	5.478.310.000.000
	CS 5.541.951.000.000	6.008.404.489.000	-225.894.489.000	5.782.510.000.000
	RS 432.360.000.000	1.503.729.399.000	-938.269.399.000	565.460.000.000
	CP 7.463.861.000.000	7.471.437.862.000	321.422.118.000	7.792.860.000.000
	CS 7.842.501.000.000	8.409.707.281.000	-216.647.281.000	8.193.060.000.000
CATEGORIA VIII - AMMORTAMENTI				
SEZIONE XXI - ONERI NON RIPARTIBILI	RS >>	431.308.000.000	-431.308.000.000	>>
	CP 220.000.000.000	220.000.000.000	>>	220.000.000.000
	CS 220.000.000.000	651.308.000.000	-431.308.000.000	220.000.000.000
	RS >>	431.308.000.000	-431.308.000.000	>>
	CP 220.000.000.000	220.000.000.000	>>	220.000.000.000
	CS 220.000.000.000	651.308.000.000	-431.308.000.000	220.000.000.000

030/26/4

STATO DI PREVISIONE PER L'ANNO FINANZIARIO 1994				
DESCRIZIONE	PREVISIONI SECONDO LA LEGGE DI BILANCIO ANNO FINANZIARIO 1993	PREVISIONI ASSESTATE ANNO FINANZIARIO 1993 (ARL. 17, COMMA 1, L. 488/78)	VARIAZIONI CHE SI PROPONGONO	PREVISIONI RISULTANTI PER L'ANNO FINANZIARIO 1994
CATEGORIA IX - SOMME NON ATTRIBUIBILI				
SEZIONE I - AMMINISTRAZIONE GENERALE				
RS	1.110.000.000	6.983.904.000	-5.443.904.000	1.520.000.000
CP	23.831.000.000	29.015.411.000	-684.411.000	28.331.000.000
CS	24.331.000.000	34.459.059.000	-5.628.059.000	28.831.000.000
RS	1.110.000.000	6.983.904.000	-5.443.904.000	1.520.000.000
CP	23.831.000.000	29.015.411.000	-684.411.000	28.331.000.000
CS	24.331.000.000	34.459.059.000	-5.628.059.000	28.831.000.000
CATEGORIA X - BENI ED OPERE IMMOBILIARI A CARICO DIRETTO DELLO STATO				
SEZIONE VIII - EDILIZIA				
RS	255.001.909.000	977.656.112.000	-712.656.112.000	265.000.000.000
CP	404.000.000.000	425.108.581.000	-25.108.581.000	400.000.000.000
CS	525.001.909.000	1.137.764.693.000	-572.764.693.000	565.000.000.000
RS	255.001.909.000	977.656.112.000	-712.656.112.000	265.000.000.000
CP	404.000.000.000	425.108.581.000	-25.108.581.000	400.000.000.000
CS	525.001.909.000	1.137.764.693.000	-572.764.693.000	565.000.000.000
CATEGORIA XII - TRASFERIMENTI				
SEZIONE VIII - EDILIZIA				
RS	100.167.000	>>	>>	>>
CP	64.121.000	64.121.000	>>	64.121.000
CS	100.000.000	64.121.000	>>	64.121.000

030/26/5

STATO DI PREVISIONE PER L'ANNO FINANZIARIO 1994					
DESCRIZIONE	PREVISIONI SECONDO LA LEGGE DI BILANCIO ANNO FINANZIARIO 1993	PREVISIONI ASSESTATE ANNO FINANZIARIO 1993 (ART. 17, COMMA 1, L. 468/78)	VARIAZIONI CHE S.I. PROPORRONGO	PREVISIONI RISULTANTI PER L'ANNO FINANZIARIO 1994	
SEZIONE XVII - FINANZA REGIONALE E LOCALE	RS	>>	20.214.588.000	-20.214.588.000	>>
	CP	>>	37.180.324.000	-37.180.324.000	>>
	CS	>>	57.394.912.000	-57.394.912.000	>>
	RS	100.187.000	20.214.588.000	-20.214.588.000	>>
	CP	64.121.000	37.244.445.000	-37.180.324.000	64.121.000
	CS	100.000.000	57.459.033.000	-57.394.912.000	64.121.000

030/28/1

STATO DI PREVISIONE PER L'ANNO FINANZIARIO 1994				
DESCRIZIONE	PREVISIONI SECONDO LA LEGGE DI BILANCIO ANNO FINANZIARIO 1993	PREVISIONI ASSESTATE ANNO FINANZIARIO 1993 (ART. 17, COMMA 1, L. 489/78)	VARIAZIONI CHE SI PROPONGONO	PREVISIONI RISULTANTI PER L'ANNO FINANZIARIO 1994
RIASSUNTO PER RUBRICHE				
RUBRICA 1 - SERVIZI GENERALI				
TITOLO I - SPESE CORRENTI				
RS	242.059.575.000	1.038.839.828.000	-680.842.228.000	357.997.600.000
CP	3.840.241.150.000	3.755.043.182.000	96.791.388.000	3.851.834.550.000
CS	3.966.402.698.000	4.435.992.389.000	-313.466.739.000	4.122.565.650.000
RS	242.059.575.000	1.038.839.828.000	-680.842.228.000	357.997.600.000
CP	3.840.241.150.000	3.755.043.182.000	96.791.388.000	3.851.834.550.000
CS	3.966.402.698.000	4.435.992.389.000	-313.466.739.000	4.122.565.650.000
RUBRICA 2 - GUARDIA DI FINANZA				
TITOLO I - SPESE CORRENTI				
RS	213.314.203.000	525.501.029.000	-249.831.329.000	275.669.700.000
CP	3.411.112.313.000	3.476.082.528.000	157.661.372.000	3.633.744.000.000
CS	3.453.810.700.000	3.723.913.957.000	9.638.743.000	3.733.552.700.000
TITOLO II - SPESE IN CORTO CAPITALE				
RS	100.167.000	845.958.000	-845.958.000	>>
CP	64.121.000	88.687.000	-24.566.000	64.121.000
CS	100.000.000	934.645.000	-870.524.000	64.121.000
RS	213.418.370.000	526.346.987.000	-250.677.287.000	275.669.700.000
CP	3.411.176.434.000	3.476.171.315.000	157.635.806.000	3.633.808.121.000
CS	3.453.910.700.000	3.724.848.602.000	8.768.219.000	3.733.616.821.000
RUBRICA 3 - ENTRATE				
TITOLO I - SPESE CORRENTI				
RS	1.690.176.741.000	4.668.959.861.000	-2.533.609.861.000	1.935.350.000.000
CP	10.891.795.550.000	11.127.658.318.000	411.191.232.000	11.538.849.550.000
CS	11.975.215.000.000	13.661.268.178.000	-979.188.178.000	12.682.080.000.000

030/28/2

STATO DI PREVISIONE PER L'ANNO FINANZIARIO 1994				
DESCRIZIONE	PREVISIONI SECONDO LA LEGGE DI BILANCIO ANNO FINANZIARIO 1993	PREVISIONI ASSESTATE ANNO FINANZIARIO 1993 (ART. 17, COMMA 1, L. 488/78)	VARIAZIONI CHE SI PROPONGONO	PREVISIONI RISULTANTI PER L'ANNO FINANZIARIO 1994
TITOLO II - SPESE IN CONTO CAPITALE	RS >>	20.214.588.000	-20.214.588.000	>>
	CP >>	37.180.324.000	-37.180.324.000	>>
	CS >>	57.394.912.000	-57.394.912.000	>>
	RS 1.690.176.741.000	4.489.174.449.000	-2.552.824.449.000	1.935.350.000.000
	CP 10.891.795.550.000	11.164.838.842.000	374.010.906.000	11.538.849.550.000
	CS 11.975.215.000.000	13.718.663.090.000	-1.036.563.090.000	12.882.080.000.000
RUBRICA 4 - TERRITORIO				
TITOLO I - SPESE CORRENTI	RS 124.221.094.000	653.984.784.000	-603.151.784.000	50.833.000.000
	CP 304.856.000.000	324.921.070.000	-6.335.070.000	318.586.000.000
	CS 409.112.000.000	928.072.854.000	-574.026.854.000	354.046.000.000
TITOLO II - SPESE IN CONTO CAPITALE	RS 195.001.909.000	916.810.154.000	-711.810.154.000	205.000.000.000
	CP 344.000.000.000	385.084.015.000	-15.084.015.000	350.000.000.000
	CS 465.001.909.000	1.076.896.183.000	-571.894.183.000	505.000.000.000
	RS 319.223.003.000	1.570.794.338.000	-1.314.961.938.000	255.833.000.000
	CP 648.856.000.000	690.005.085.000	-21.419.085.000	688.586.000.000
	CS 874.113.909.000	2.004.967.023.000	-1.145.321.023.000	859.046.000.000
RUBRICA 5 - DOGANE E IMPOSTE INDIRETTE				
TITOLO I - SPESE CORRENTI	RS 116.003.306.000	292.635.367.000	-163.246.667.000	109.586.700.000
	CP 970.444.500.000	990.185.771.000	7.778.729.000	997.964.500.000
	CS 993.028.500.000	1.173.634.180.000	-137.253.680.000	1.036.180.500.000

030/24/3

STATO DI PREVISIONE PER L'ANNO FINANZIARIO 1994				
DESCRIZIONE	PREVISIONI SECONDO LA LEGGE DI BILANCIO ANNO FINANZIARIO 1993	PREVISIONI ASSESTATE ANNO FINANZIARIO 1993 (ART. 17, COMMA 1, L. 468/78)	VARIAZIONI CHE SI PROPORGONO	PREVISIONI RISULTANTI PER L'ANNO FINANZIARIO 1994
TITOLO II - SPESE IN CONTO CAPITALE				
RS	60.000.000.000	60.000.000.000	>>	60.000.000.000
CP	60.000.000.000	60.000.000.000	-10.000.000.000	50.000.000.000
CS	60.000.000.000	60.000.000.000	>>	60.000.000.000
RS	176.003.306.000	352.835.367.000	-183.248.667.000	189.586.700.000
CP	1.030.444.500.000	1.050.185.771.000	-2.221.271.000	1.047.964.500.000
CS	1.053.029.500.000	1.233.434.180.000	-137.253.680.000	1.096.180.500.000

030/30/1

STATO DI PREVISIONE PER L'ANNO FINANZIARIO 1994				
DESCRIZIONE	PREVISIONI SECONDO LA LEGGE DI BILANCIO ANNO FINANZIARIO 1993	PREVISIONI ASSESTATE ANNO FINANZIARIO 1993 (ART. 17, COMMA 3, L. 488/79)	VARIAZIONI CHE SI PROFONDERANO	PREVISIONI RISULTANTI PER L'ANNO FINANZIARIO 1994
RIEPILOGO				
TITOLO I - SPESE CORRENTI				
RS	2.385.774.919.000	6.860.120.869.000	-4.250.683.853.000	2.725.437.000.000
CP	19.418.449.513.000	19.573.890.949.000	567.047.651.000	20.340.978.600.000
CS	20.797.569.898.000	23.322.651.556.000	-1.994.236.708.000	21.928.444.850.000
TITOLO II - SPESE IN CONTO CAPITALE				
RS	255.102.076.000	997.870.700.000	-732.870.700.000	265.000.000.000
CP	404.064.121.000	462.353.026.000	-62.288.905.000	400.064.121.000
CS	525.101.909.000	1.195.223.726.000	-670.159.605.000	565.064.121.000
RS	2.640.876.995.000	7.977.991.569.000	-4.983.554.569.000	2.994.837.000.000
CP	19.822.513.634.000	20.136.243.975.000	604.736.746.000	20.741.042.721.000
CS	21.322.671.807.000	25.117.905.284.000	-2.624.396.213.000	22.493.508.971.000

ELENCO

030/40/001

ELENCO N. 1

ELENCO INDICANTE I CAPITOLI RELATIVI AI SERVIZI DEL CORPO DELLA GUARDIA DI FINANZA A FAVORE DEI QUALI POSSONO OPERARSI PRELEVAMENTI

DAL FONDO A DISPOSIZIONE INSCRITTO AL CAPITOLO N. 3282

3005	INDENNITA' E RIMBORSO SPESE DI TRASPORTO PER MISSIONI NEL TERRITORIO NAZIONALE DEL PERSONALE MILITARE	3119	ASSISTENZA MORALE E BENESSERE DEI MILITARI IN SERVIZIO NELLA GUARDIA DI FINANZA
3006	INDENNITA' E RIMBORSO SPESE DI TRASPORTO PER MISSIONI ALL'ESTERO DEL PERSONALE MILITARE	3122	SPESE D'UFFICIO PER ENTI E CORPI DELLA GUARDIA DI FINANZA, SPESE POSTALI, E TELEGRAFICHE
3008	INDENNITA' E RIMBORSO SPESE DI TRASPORTO PER TRASFERIMENTI DEL PERSONALE MILITARE	3127	SPESE PER IL PRELEVAMENTO DI CAMPIONI, ANALISI ED ALTRI CONTROLLI QUALITATIVI AZIENDALI, STRADALI, ECC.
3011	INDENNITA' ED ASSEgni VARI AL PERSONALE MILITARE	3128	SPESE PER ACQUISTO, MANUTENZIONE E NOLEGGIO DI MACCHINE ED ATTREZZATURE INFORMATICHE. SPESE ACCESSORIE, ECC.
3012	INDENNITA' DI RISCHIO, ANCHE AGLI OPERATORI SUBACQUEI, DI MANEGGIO VALORI DI CASSA, MECCANOGRAFICA E DI SERVIZIO, ECC.	3130	SPESE CONNESSE AL CONTROLLO SUI BENI VIAGGIANTI
3094	INDENNITA' E SPESE DI VIAGGIO PER SERVIZI COLLETTIVI - SPESE PER TRADUZIONI E SCORTE DI DETENUTI MILITARI E CIVILI	3135	SPESE PER IL POTENZIAMENTO DEI SERVIZI DEL CORPO DELLA GUARDIA DI FINANZA
3096	VIVERI ED ASSEgni DI VITTO PER I MILITARI DELLA GUARDIA DI FINANZA. SPESE PER LA PREPARAZIONE DEL VITTO	3221	PROVVIDENZE A FAVORE DEL PERSONALE MILITARE E SALARIATO IN SERVIZIO, DI QUELLO CESSATO DAL SERVIZIO, ECC.
3097	VESTITARIO ED EQUIPAGGIAMENTO. INDUMENTI SPECIALI DA LAVORO, DI BORDO, DI VOLO E PER CONDUTTORI DI AUTOMEZZI, ECC.	3225	CONTRIBUTI E SOVVENZIONI IN FAVORE DI CIRCOLI E MENSE MILITARI
3098	FITTO DI LOCALI ED ONERI ACCESSORI		
3099	SPESE PER L'ARRUOLAMENTO, PER LA MOBILITAZIONE E PER LA SELEZIONE ATTITUDINALE NELLA GUARDIA DI FINANZA.		
3100	SPESE PER CAMPI, MANOVRE ED ESERCITAZIONI COLLETTIVE, ACQUISTO, MANUTENZIONE, ECC. DI MATERIALI, ECC.		
3101	SPESE PER L'ORGANIZZAZIONE DEI CORSI DI FORMAZIONE, SPECIALIZZAZIONE, QUALIFICAZIONE, ABILITAZIONE, ECC.		
3102	MANUTENZIONE, RIPARAZIONE E ADATTAMENTO DI LOCALI E DEI RELATIVI IMPIANTI, COMPRESI QUELLI ELETTRICI, ECC.		
3103	SPESE PER LA COSTRUZIONE E LA MANUTENZIONE IN ECONOMIA DI PICCOLI TRATTI DI RETE METALLICA AL CONFINE, ECC.		
3104	SPESE PER IL SERVIZIO AUTO-MOTO-CICLISTICO		
3105	ACQUISTO DI NATANTI, GALLEGGIANTI E MEZZI AEREI E RELATIVI MACCHINARI, APPARATI, ATTREZZATURE, ARMI E DOTAZIONI, ECC.		
3106	SERVIZIO NAVALE ED AEREO (ACQUISTO DI COMBUSTIBILI E LUBRIFICANTI, ASSICURAZIONE OBBLIGATORIA DEI NATANTI, ECC.)		
3107	SPESE PER IL SERVIZIO DELLE TRASMISSIONI		
3108	ACQUISTO, RIPARAZIONE E MANUTENZIONE DI ARMI, DI MATERIALE DI PRECISIONE, DI MATERIALE OTTICO, DI BUFFETTERIE, ECC.		
3109	ACQUISTO E MANUTENZIONE DI MATERIALI DI CASERMAGGIO, SCISSICI E DA ROCCIA, MACCHINE DA SCRIVERE, ECC.		
3110	SPESE PER IL SERVIZIO SANITARIO. RIMBORSO SPESE DI TRASPORTO DI PARENTI INDIGENTI O MILITARI IN PERICOLO, ECC.		
3111	SPESE PER L'ACQUISTO E MANTENIMENTO DI CANI POLIZIOTTO E QUADRUPEDI; COSTRUZIONE DI CANILI MOBILI, ECC.		
3113	SPESE PER I SERVIZI TIPOGRAFICI, LITOGRAFICI, FOTOMECCANICI, CINEMATOGRAFICI. LABORATORI PER MICROFILM		
3114	CANONI D'ACQUA E SPESE PER PROVVISIA DI ACQUA POTABILE.		
3115	SPESE PER TRASPORTO VIVERI ED OGGETTI, ECC. COMBUSTIBILI ED ENERGIA ELETTRICA PER RISCALDAMENTO, PER FUNZIONAMENTO CUCINE E REFEITORI, ECC.		
3116	EDUCAZIONE FISICA E SPORTIVA NELLA GUARDIA DI FINANZA. IMPIANTI, SISTEMAZIONE E DOTAZIONE DI CAMPI SPORTIVI, ECC.		
3117	SPESE GENERALI DEGLI ENTI E CORPI DELLA GUARDIA DI FINANZA. SPESE PER BANDA E FANFARE. SPESE PER L'IGIENE, ECC.		

ALLEGATI

030/32/1

ALLEGATO N.1

RAGGRUPPAMENTO DEI CAPITOLI SECONDO IL CODICE ECONOMICO

	CODICE ECONOMICO	NUMERO DEI CAPITOLI
	TITOLO I - SPESE CORRENTI	
02.00.00.	CATEGORIA II - PERSONALE IN ATTIVITA' DI SERVIZIO	
02.01.00.	MINISTRI E SOTTOSEGRETARI DI STATO	
02.01.01.	STIPENDI, RETRIBUZIONI E ALTRI ASSEGNI FISSI	1001
02.01.02.	INDENNITA' DI MISSIONE E RIMBORSO SPESE DI VIAGGIO ALL'INTERNO	1002
02.01.14.	RITENUTE ERARIALI	1010
02.02.00.	PERSONALE AMMINISTRATIVO (IMPIEGATI, TECNICI E OPERAI)	
02.02.01.	STIPENDI, RETRIBUZIONI E ALTRI ASSEGNI FISSI	1015 3003 5298
02.02.02.	INDENNITA' DI MISSIONE E RIMBORSO SPESE DI VIAGGIO ALL'INTERNO	1005 1021 3007 3332 3693 3696 5305 5308
02.02.03.	INDENNITA' DI TRASFERIMENTO E RIMBORSO SPESE DI VIAGGIO	1023 3009 3333 3694 5306
02.02.04.	COMPENSI PER LAVORO STRAORDINARIO	1019 3004 3334 3338 3691 5304
02.02.06.	RETRIBUZIONI AD AGGIO ED A CONTRATTO PRIVATO	3337
02.02.07.	COMPENSI PER LAVORO STRAORDINARIO AL PERSONALE DI CUI ALL'ART. 19 DELLA LEGGE N.734 DEL 1973	1004
02.02.08.	ASSEGNI AGLI ADDETTI AI GABINETTI E ALLE SEGRETERIE PARTICOLARI	1003
02.02.09.	ALTRE INDENNITA'	1024 1025 3335 3339 3695 5318 5324
02.02.10.	INDENNITA' DI MISSIONE E RIMBORSO SPESE DI VIAGGIO ALL'ESTERO	1006 1032 3018 5313
02.02.11.	INTERVENTI INCENTIVANTI LA PRODUTTIVITA'	1020 3336 3692 5314
02.02.12.	FONDO MIGLIORAMENTO EFFICIENZA SERVIZI	1027 5315
02.02.13.	CONTRIBUTI PREVIDENZIALI ED ASSISTENZIALI	1007 1016 1026 3016 5299
02.02.14.	RITENUTE ERARIALI	1008 1018 3017 5300
02.05.00.	INSEGNANTI SCUOLE SECONDARIE	
02.05.01.	STIPENDI, RETRIBUZIONI E ALTRI ASSEGNI FISSI	3002

030/3272

ALLEGATO N. 1

RAGGRUPPAMENTO DEI CAPITOLI SECONDO IL CODICE ECONOMICO

	CODICE ECONOMICO	NUMERO DEI CAPITOLI
02.09.00.	FORZE DI POLIZIA	3001
02.09.01.	STIPENDI, RETRIBUZIONI E ALTRI ASSEGNI FISSI	
02.09.02.	INDENNITA' DI MISSIONE E RIMBORSO SPESE DI VIAGGIO ALL'INTERNO	3005 5307 5309
02.09.03.	INDENNITA' DI TRASFERIMENTO E RIMBORSO SPESE DI VIAGGIO	3008
02.09.09.	ALTRE INDENNITA'	3011 3012
02.09.10.	INDENNITA' DI MISSIONE E RIMBORSO SPESE DI VIAGGIO ALL'ESTERO	3006
02.09.13.	CONTRIBUTI PREVIDENZIALI ED ASSISTENZIALI	3014
02.09.14.	RITENUTE ERARIALI	3015
03.00.00.	CATEGORIA III - PERSONALE IN QUIESCENZA	
03.02.00.	TRATTAMENTI PROVVISORI DI PENSIONE ED ALTRI ASSEGNI FISSI NON PAGABILI A MEZZO RUOLI DI SPESA FISSA	3031
03.03.00.	INDENNITA' UNA TANTUM, ECC.	1062
03.04.00.	ALTRI TRATTAMENTI	3421
04.00.00.	CATEGORIA IV - ACQUISTO DI BENI E SERVIZI	
04.01.00.	ACQUISTO DI BENI DUREVOLI E DI CONSUMO	
04.01.01.	PUBBLICAZIONI, BIBLIOTECHE E MATERIALE BIBLIOGRAFICO	1071 1075 1095 1138 3112 3124 3446 3850 5384
04.01.02.	CANCELLERIA, CARTA, STAMPATI, MACCHINE PER UFFICI E MOBILI	1090 1125 3431 3434 5372 5373 5380
04.01.03.	MEZZI DI TRASPORTO E ACCESSORI	1128 3104 5383
04.01.04.	ARMI, MATERIALE BELLICO E INFRASTRUTTURE MILITARI	3105 3106 3108 3135 3136
04.01.05.	CASERMAGGIO, EQUIPAGGIAMENTO E ATTREZZATURE MILITARI	3100 3107 3109 3111 3116
04.01.06.	ALIMENTARI, CALZATURE, VESTIARIO E ARTICOLI TESSILI	3096 3097 5380
04.01.07.	COMBUSTIBILI, PETROLIO E DERIVATI, ENERGIA ELETTRICA	3114 3115 3129
04.01.09.	ALTRE	3103 3427 5374 5375 5385

030/32/3

ALLEGATO N. 1

RAGGRUPPAMENTO DEI CAPITOLI SECONDO IL CODICE ECONOMICO

	CODICE ECONOMICO	NUMERO DEI CAPITOLI
04.02.00.	SPESE PER LOCALI ED OPERE IMMOBILIARI	
04.02.01.	FITTO	1091 3098 3432 3828 3840 5381
04.02.02.	MANUTENZIONE, RIPARAZIONE, ADATTAMENTO, RISCALDAMENTO	3102 3842 5382
04.03.00.	ACQUISTO SERVIZI	
04.03.01.	POSTALI, TELEGRAFICHE, TELEFONICHE	1093 1101 3122 3134 3439 3482 3841 3868 5378 5391 5396
04.03.02.	COMMISSIONI, COMITATI, CONSIGLI	1074 1086 1110 1132 3095 3132 3428 3429 3448 3449 3450 3451 3478 3819 3845 5371 5392
04.03.03.	AGGI DI RISCOSSIONE E SPESE DI ACCERTAMENTO DELLE ENTRATE	3436 3437 3438 3442 3444 3445 3456 3457 3458 3459 3479 3480 3827 3847 3849
04.03.04.	COMPENSI PER INCARICHI SPECIALI	1126 3091 3452
04.03.05.	SPESE PER ACCERTAMENTI SANITARI	1087 5399
04.03.06.	SPESE PER CURE, RICOVERI, PROTESI	1088 3110 5389
04.03.07.	SPESE RISERVATE	3121
04.03.08.	STUDI, INDAGINI, RILEVAZIONI E STATISTICHE	1129 1135 5376 5377 5379
04.03.09.	ALTRE	3094 3113 3127 3130 3430 3433 3816 3843 3844
04.04.00.	SERVIZI MECCANOGRAFICI ED ELETTRONICI	1134 1139 3128 3443 3453 3820 3846 3848 5388
04.09.00.	ALTRE SPESE PER BENI E SERVIZI	
04.09.01.	SPESE DI RAPPRESENTANZA	1072 3118
04.09.02.	SPESE CASUALI	1131
04.09.03.	SPESE PER UFFICI E SERVIZI PARTICOLARI	1106 3435 3447 3460 3818
04.09.04.	SPESE PER CONVEGNI, MOSTRE, ECC.	1130
04.09.05.	RELAZIONI PUBBLICHE, CORSI, INFORMAZIONI E PROPAGANDA	1140 3099 3101 5397
04.09.06.	SPESE PER CONCORSI, ESAMI, ECC.	3454 5370 5386
04.09.07.	BENI DEMANTALI E PATRIMONIALI	3455 3822 3823 3824 3825 3826

030/32/4

ALLEGATO N. 1

RAGGRUPPAMENTO DEI CAPITOLI SECONDO IL CODICE ECONOMICO

	CODICE ECONOMICO	NUMERO DEI CAPITOLI
04.09.08.	SPESE DI COPIA, STAMPA, CARTA BOLLATA, REGISTRAZIONE E VARIE INERENTI AI CONTRATTI	1102 3125 3481 3867 5393
04.09.09.	ALTRE	1099 1127 1136 3093 3117 3119 3120 5387
04.09.10.	SPESE DI PUBBLICITA'	1137 3133
05.00.00.	CATEGORIA V - TRASFERIMENTI	
05.01.00.	ALLE FAMIGLIE E AD ISTITUZIONI SOCIALI	
05.01.03.	PROVVIDENZE A FAVORE DEI DIPENDENTI STATALI E DELLE LORO FAMIGLIE	1171 3221 3222 5479
05.01.05.	CONTRIBUTI AD ISTITUZIONI SOCIALI NON AVENTI FINI DI LUCRO	3223 3225 3495
05.01.06.	EQUO INDENNIZZO	1172 3224 5478
05.02.00.	ALLE IMPRESE	3488
05.02.02.	IMPRESE FINANZIARIE (CREDITO, ASSICURAZIONI, ECC.)	5471
05.02.09.	ALTRE	
05.04.00.	ALLE REGIONI E ALLE PROVINCE AUTONOME DI TRENTO E DI BOLZANO	
05.04.01.	COMPARTICIPAZIONI E SOMME SOSTITUTIVE DI TRIBUTI, CONTRIBUTI E COMPARTICIPAZIONI	3491 3494
05.06.00.	AGLI ORGANISMI PREVIDENZIALI	
05.06.09.	ALTRI	1173 1174 1175 1176 3486 3487 3870 5473 5474 5475 5476 5477
05.07.00.	AGLI ALTRI ENTI PUBBLICI	
05.07.02.	ENTI DELL' AMMINISTRAZIONE LOCALE	3490 3492 3493
06.00.00.	CATEGORIA VI - INTERESSI	
06.01.00.	SUL DEBITO PATRIMONIALE	
06.01.09.	ALTRI	3500 3501 5511 5512

030/32/E

ALLEGATO N.1

RAGGRUPPAMENTO DEI CAPITOLI SECONDO IL CODICE ECONOMICO

	CODICE ECONOMICO	NUMERO DEI CAPITOLI
07.00.00.	CATEGORIA VII - POSTE CORRETTIVE E COMPENSATIVE DELLE ENTRATE	
07.01.00.	RESTITUZIONI E RIMBORSI	3521 3525
07.01.01.	IMPOSTE DIRETTE	
07.01.02.	IMPOSTE INDIRETTE	3519 5523 5524 5525 5526 5527 5528
07.01.09.	ALTRE	3513 3530 3967 5522 5529 5530 5531
07.02.00.	VINCITE AL LOTTO	3514
07.03.00.	ALTRE POSTE CORRETTIVE	3520 3524 3966
07.04.00.	POSTE COMPENSATIVE DELLE ENTRATE	
07.04.09.	ALTRE	3271 3512 3968 5521
08.00.00.	CATEGORIA VIII - AMMORTAMENTI	
08.02.00.	BENI IMMOBILI	3981
09.00.00.	CATEGORIA IX - SOMME NON ATTRIBUIBILI	
09.03.00.	ALTRI FONDI	3282
09.04.00.	SPESE PER LITI, ARBITRAGGI, RISARCIMENTI E ACCESSORI	1381 3281 3582 3584 3992 5591
09.09.00.	ALTRE SOMME NON ATTRIBUIBILI	1401 3583
10.00.00.*	TITOLO II - SPESE IN CONTO CAPITALE	
10.04.00.	CATEGORIA X - BENI ED OPERE IMMOBILIARI A CARICO DIRETTO DELLO STATO	
10.04.01.	EDILIZIA	7400 7401 7853 8205 8206
10.04.02.	INVESTIMENTI FISSI LORDI	7851 7854
12.00.00.	ACQUISTO DI TERRENI E DI BENI IMMATERIALI	
12.02.00.	CATEGORIA XII - TRASFERIMENTI	
12.02.01.	ALLE IMPRESE	
	AIUTI ALL' INVESTIMENTO	7501

030/32/6

ALLEGATO N.1

RAGGRUPPAMENTO DEI CAPITOLI SECONDO IL CODICE ECONOMICO

CODICE ECONOMICO	NUMERO DEI CAPITOLI
12.05.00.	
12.05.01.	7801
ALLE PROVINCE ED AI COMUNI AIUTI ALL' INVESTIMENTO	

030/34/

ALLEGATO N. 2

RAGGRUPPAMENTO DEI CAPITOLI SECONDO IL CODICE FUNZIONALE

	I CODICE FUNZIONALE	NUMERO DEI CAPITOLI
01.00.00.	SEZIONE I - AMMINISTRAZIONE GENERALE	
01.02.00.	ORGANI E SERVIZI GENERALI DELLO STATO	1137
01.02.01.	SPESE COMUNI	1001 1002 1003 1004 1005 1006 1007 1008
01.03.00.	SERVIZI DI ACQUISIZIONE DELLE ENTRATE	1010 1015 1016 1018 1019 1020 1021 1023
01.03.01.	SPESE COMUNI	1024 1025 1026 1027 1032 1062 1071 1072
		1074 1075 1086 1087 1088 1090 1091 1093
		1095 1099 1101 1102 1106 1110 1126 1127
		1128 1129 1130 1131 1132 1134 1135 1136
		1139 1140 1171 1172 1173 1174 1175 1176
		1381 3031 3481 3482 3486 3867 3868 5399
01.03.02.	CATASTO E SERVIZI TECNICI ERARIALI	3691 3692 3693 3694 3695 3696 3816 3817
		3818 3819 3820 3840 3841 3842 3845 3846
		3847 3848 3849 3850 3966 3992
01.03.03.	TASSE E IMPOSTE INDIRETTE SUGLI AFFARI	3332 3333 3334 3335 3336 3339 3432 3434
		3435 3436 3438 3439 3441 3442 3443 3444
		3453 3501 3870
01.03.04.	IMPOSTE DIRETTE	3445 3446 3447 3448 3582 3583
01.03.05.	DOGANE E IMPOSTE DI FABBRICAZIONE	1125 5298 5299 5300 5304 5305 5306 5307
		5308 5309 5313 5314 5315 5318 5324 5370
		5371 5372 5373 5374 5375 5376 5377 5378
		5379 5380 5381 5382 5383 5384 5385 5386
		5387 5388 5389 5390 5391 5392 5393 5396
		5397 5473 5475 5476 5478 5479 5511 5521
01.03.06.	GUARDIA DI FINANZA	3001 3002 3003 3004 3005 3006 3007 3008
		3009 3011 3012 3014 3015 3016 3017 3018
		3091 3093 3094 3095 3096 3097 3098 3099
		3100 3101 3102 3103 3104 3105 3106 3107
		3108 3109 3110 3111 3112 3113 3114 3115
		3116 3117 3118 3119 3120 3121 3122 3124
		3125 3127 3128 3129 3130 3132 3133 3134
		3135 3136 3221 3222 3223 3224 3225 3271
		3281 3282 5474 5477
01.03.07.	DEMANIO, LOTTO E LOTTERIE	3337 3338 3429 3430 3431 3433 3478 3822
		3823 3824 3825 3826 3827 3828 3968

030/34/2

ALLEGATO N.2

RAGGRUPPAMENTO DEI CAPITOLI SECONDO IL CODICE FUNZIONALE

	CODICE FUNZIONALE	NUMERO DEI CAPITOLI
01.03.09.	ALTRI	1138 1401 3421 3427 3428 3437 3448 3450 3451 3452 3454 3455 3456 3457 3458 3459 3460 3479 3480 3500 3512 3524 3584 3643 3844
05.00.00.	SEZIONE V - RELAZIONI INTERNAZIONALI	
05.04.00.	PARTECIPAZIONE ALLA COMUNITA' ECONOMICA EUROPEA	
05.04.02.	RISORSE PROPRIE	5512
06.00.00.	SEZIONE VI - ISTRUZIONE E CULTURA	
06.03.00.	INFORMAZIONE E CULTURA	
06.03.03.	RADIOTELEDIFFUSIONE	3520
08.00.00.	SEZIONE VIII - EDILIZIA	
08.02.00.	EDILIZIA ABITATIVA SPECIALE	
08.02.03.	MILITARI	7501
08.04.00.	EDILIZIA DI SERVIZIO	
08.04.10.	DEMANIALE	7851 7853 7854 8205 8206
08.04.11.	GUARDIA DI FINANZA	7400 7401
09.00.00.	SEZIONE IX - LAVORO E PREVIDENZA SOCIALE	
09.02.00.	PREVIDENZA SOCIALE	
09.02.09.	ALTRE	3487
10.00.00.	SEZIONE X - ASSISTENZA PUBBLICA	
10.01.00.	ASSISTENZA SOCIALE	
10.01.09.	ALTRE	3495
13.00.00.	SEZIONE XIII - AGRICOLTURA E ALIMENTAZIONE	
13.01.00.	AGRICOLTURA	
13.01.03.	INTERVENTI IN AGRICOLTURA	5471

030/34/3

ALLEGATO N. 2

RAGGRUPPAMENTO DEI CAPITOLI SECONDO IL CODICE FUNZIONALE

	CODICE FUNZIONALE	NUMERO DEI CAPITOLI
17.00.00.	SEZIONE XVII - FINANZA REGIONALE E LOCALE	
17.01.00.	INTERVENTI A FAVORE DELLE REGIONI	
17.01.03.	SOMME SOSTITUTIVE DI TRIBUTI, CONTRIBUTI E COMPARTICIPAZIONI	3491 3494
17.02.00.	INTERVENTI A FAVORE DI PROVINCE, COMUNI E ALTRI ENTI LOCALI	
17.02.01.	SOMME SOSTITUTIVE DI TRIBUTI, CONTRIBUTI E COMPARTICIPAZIONI	3490 3492 3493
17.02.03.	CONTRIBUTI VARI	7801
17.02.09.	ALTRI	3488
21.00.00.	SEZIONE XXI - ONERI NON RIPARTIBILI	
21.02.00.	POSTE RETTIFICATIVE DELLE ENTRATE	
21.02.01.	RESTITUZIONE E RIMBORSI D'IMPOSTE	3519 3521 3525 3530 5522 5523 5624 5625 5526 5527 5528 5529 5630 5531
21.02.02.	VINCITE AL LOTTO	3514
21.02.09.	ALTRE	3513 3967
21.03.00.	AMMORTAMENTI	
21.03.02.	BENI IMMOBILI	3961

Allegato N. 3

Capitolo n. 1015 - Stipendi, retribuzioni ed altri assegni fissi al personale al netto delle ritenute previdenziali, assistenziali ed erariali.

RUOLI (Qualifica o funzioni)	NUMERO UNITÀ		(1)	(2)	(3)	(4 = 1 + 2 + 3)	(5)	(6)	TOTALE (7 = 4 + 5 + 6)
	Pianta organica	Presenti al 1° aprile 1993							
PERSONALE DI RUOLO									
NON CONTRATTUALIZZATO									
Dirigenti generali B	4	4	239.017.000	65.581.000	14.341.000	318.939.000	*	*	318.939.000
Dirigenti generali C	32	32	1.564.576.000	524.650.000	868.851.000	2.958.077.000	8.854.000	*	2.966.931.000
Totale non contrattualizzato ...	36	36	1.803.593.000	590.231.000	883.192.000	3.277.016.000	8.854.000	*	3.285.870.000
CONTRATTUALIZZATO									
Dirigenti									
- Dirigenti superiori	604	226	8.574.707.000	4.128.278.000	5.735.072.000	18.438.057.000	62.528.000	*	18.500.585.000
- 1° Dirigenti	1.780	842	21.626.797.000	12.407.805.000	14.399.954.000	48.434.556.000	232.958.000	*	48.667.514.000
Totale dirigenti ...	2.384	1.068	30.201.504.000	16.536.083.000	20.135.026.000	66.872.613.000	295.486.000	*	67.168.099.000
Ruolo esaurimento									
Totale ruolo esaurimento ...	*	883	20.035.562.000	12.768.419.000	13.307.124.000	46.111.105.000	244.301.000	*	46.355.406.000
Totale ruolo esaurimento ...	*	833	20.035.562.000	12.768.419.000	13.307.124.000	46.111.105.000	244.301.000	*	46.355.406.000

Segue: Allegato N. 3

Capitolo n. 1015 - Stipendi, retribuzioni ed altri assegni fissi al personale al netto delle ritenute previdenziali, assistenziali ed erariali.

RUOLI (Qualifica o funzioni)	NUMERO UNITA		Stipendio + 13 ^a mensilità	Indennità integrativa speciale	R.I.A., Classi, Scatti	TOTALE (4 = 1 + 2 + 3)	Altri assegni e indennità stipendiali	Assegni nucleo familiare	TOTALE (7 = 4 + 5 + 6)
	Plantia organica	Presenti al 1° aprile 1993							
Livelli									
- IX	7.724	6.979	128.900.713.000	92.225.956.000	17.480.911.000	258.607.580.000	*	*	258.607.580.000
- VIII	15.448	2.208	37.869.408.000	30.314.668.000	11.781.800.000	79.965.876.000	488.714.000	*	80.454.590.000
- VII	17.632	16.354	221.404.125.000	221.122.238.000	44.711.700.000	487.238.063.000	3.619.762.000	*	490.857.825.000
- VI	15.812	2.227	27.928.807.000	29.761.715.000	8.202.903.000	65.893.425.000	492.920.000	*	66.386.345.000
- V	20.109	32.005	307.365.174.000	424.145.398.000	62.438.000.000	793.948.572.000	7.083.923.000	5.120.800.000	806.153.295.000
- IV	11.091	907	9.093.960.000	11.943.469.000	2.942.998.000	23.980.427.000	250.942.000	217.680.000	24.449.049.000
- III	6.765	7.191	58.404.248.000	94.060.351.000	13.229.485.000	165.694.084.000	1.989.548.000	1.725.840.000	169.409.472.000
- II	565	*	*	*	*	*	*	*	*
Totale livelli ...	95.166	67.871	790.966.435.000	903.573.795.000	160.787.797.000	1.855.328.027.000	13.925.809.000	7.064.320.000	1.876.318.156.000
Totale contrattualizzato ...	97.530	69.822	841.203.501.000	932.878.297.000	194.229.947.000	1.968.311.745.000	14.465.596.000	7.064.320.000	1.989.841.661.000
TOTALE PERSONALE DI RUOLO ...	97.386	69.858	843.007.094.000	933.468.528.000	195.113.139.000	1.971.588.761.000	14.474.450.000	7.064.320.000	1.993.127.531.000
PERSONALE NON DI RUOLO									
-	*	*	*	*	*	*	*	*	*
-	*	*	*	*	*	*	*	*	*
TOTALE PERSONALE NON DI RUOLO ...									
TOTALE GENERALE ...	97.386	69.858	843.007.094.000	933.468.528.000	195.113.139.000	1.971.588.761.000	14.474.450.000	7.064.320.000	1.993.127.531.000

Segue: Allegato N. 3

Capitolo n. 1015 - Stipendi, retribuzioni ed altri assegni fissi al personale al netto delle ritenute previdenziali, assistenziali ed erariali.

	Riparto ...	1.993.127.531.000
Onere derivante dalla legge 29 ottobre 1991, n. 358, articolo 10		L. 133.000.000.000
Promozioni in corso ricompattamento legge 312/1980, tenuto anche conto dell'applicazione dell'articolo 2, c. 1, della legge 428/1985 e dell'articolo 2 c. 5 della legge 6 marzo 1992, n. 216		▶ 199.512.437.000
	Totale ...	2.325.639.968.000
Oneri a carico del dipendente:		
- contributi previdenziali		L. 191.152.900.000
- contributi assistenziali		▶ 26.999.800.000
- ritenute erariali		▶ 358.747.268.000
	Stipendi netti ...	1.748.740.000.000

Capitolo n. 1016 - Contributi previdenziali ed assistenziali sugli stipendi, retribuzioni e altri assegni fissi al personale, compresi quelli a carico del personale stesso.

Contributi previdenziali:		
- a carico del dipendente		L. 191.152.900.000
- a carico dello Stato		▶ 59.515.800.000
		250.668.700.000
Contributi assistenziali:		
- a carico del dipendente		L. 26.999.800.000
- a carico dello Stato		▶ 187.021.200.000
		214.021.000.000
Contributi INPS (Impiegati ex imposte di consumo: n. 4.714) a carico dello Stato	Totale ...	464.689.700.000
		28.495.982.000
		493.185.682.000
Capitolo n. 1018 - Ritenute erariali sugli stipendi, retribuzioni e altri assegni fissi al personale, comprese quelle relative al conguaglio fiscale		358.747.268.000

Allegato N. 4

Capitolo n. 3001 - Stipendi, paghe, indennità ed altri assegni fissi al personale militare al netto delle ritenute previdenziali, assistenziali ed erariali.

RUOLI (Qualifica o funzioni)	NUMERO UNITA		Stipendi, paghe ed altri assegni funzionali + 13ª mensilità	Indennità integrativa speciale	R.L.A., Classi, Scatti	TOTALE (4 = 1 + 2 + 3)	Altri assegni (4)	Assegni nucleo familiare	TOTALE (7 = 4 + 5 + 6)
	Presenti al 1° aprile 1993	Pianta organica							
Generale Corpo d'armata	1(e) *		62.742.017	14.764.310	30.531.983	108.038.000	80.971.000	*	189.009.310
Generale di divisione	11(f) 9		564.714.007	162.107.410	255.633.983	982.755.410	140.804.000	*	1.123.559.410
Generale di Brigata	43(c) 24		1.886.879.392	634.865.330	597.316.608	3.119.061.330	546.967.000	*	3.666.028.330
Colonnello	133(d) 79		4.256.543.837	1.963.653.230	2.410.337.163	8.630.534.230	1.458.027.000	*	10.088.561.230
Totale ...	188	112	6.770.879.253	2.775.690.280	3.293.819.747	12.840.389.280	2.226.769.000	*	15.067.158.280
Tenente Colonnello	434(e) 397(f)		7.602.597.000	5.753.069.280	9.614.998.000	22.970.664.280	4.538.070.000	*	27.508.734.280
Maggiore	220(f) 216		3.701.555.000	2.916.302.400	2.391.696.000	9.009.553.400	2.252.716.000	*	11.262.269.400
Capitano	675(g) 849		9.748.296.675	8.947.746.000	3.845.187.325	22.541.230.000	6.833.174.000	3.360.000	29.377.764.000
Tenente	433(h) *		6.253.351.793	5.739.813.360	2.039.114.207	14.032.279.360	4.242.042.000	4.920.000	18.279.241.360
Sottotenente	461(i) 813		5.658.890.250	6.110.979.120	449.460.750	12.219.330.120	4.393.242.000	6.200.000	16.618.772.120
Maresciallo maggiore «A» car. spec.	741 *		9.898.707.039	9.822.636.720	12.272.217.961	31.993.361.720	14.966.331.000	8.880.000	46.968.572.720
Maresciallo maggiore	3.201 *		41.189.984.329	42.432.199.920	38.267.795.671	121.889.979.920	25.582.471.000	117.768.000	147.590.218.920
Maresciallo capo	1.151 *		12.570.161.929	15.257.563.920	12.989.988.071	40.817.713.920	11.085.282.000	280.038.000	52.183.033.920
Maresciallo ordinario	1.260 25.309		13.760.559.540	16.702.459.200	8.429.215.460	38.892.234.200	12.707.602.000	297.947.000	51.897.788.200
Brigadiere	9.623 *		105.093.543.217	127.561.718.160	63.123.403.763	295.778.665.160	91.531.827.000	1.114.979.3000	388.425.471.160
Vice brigadiere	3.311 *		36.159.692.569	43.890.351.120	13.949.390.431	93.999.434.120	30.922.324.000	743.240.000	125.664.999.120
Appuntato scelto V.P.G.	19.353 *		189.341.604.387	256.541.819.760	170.805.455.613	616.688.879.760	154.310.950.000	6.712.842.000	777.712.671.760
Appuntato scelto e App. Finanziere scelto e Fin.	20.453 37.632		200.103.541.287	271.123.331.760	39.537.313.713	510.764.186.760	129.750.303.000	2.222.501.000	642.736.990.760
Allievo uff.le (prov. sott.li)	10 *		160.568.000	132.559.200	*	293.127.200	128.863.000	*	421.990.200
Totale ...	61.326	65.216	641.243.053.015	812.932.549.920	377.715.036.985	1.831.890.639.920	493.245.202.000	11.512.675.000	2.336.648.516.920
Totale generale ...	61.514	65.328	648.013.932.268	815.708.240.200	381.008.856.732	1.844.731.029.200	495.471.971.000	11.512.675.000	2.351.715.675.200

(1) Articolo 43 legge 121/81.
 (2) Compresi stipendi ed assegni vari da corrispondere a 98 allievi ufficiali, 800 allievi sottufficiali, 2.250 allievi finanziari - tutti provenienti dai civili - al compimento del 6° mese di corso.
 (a) Compreso: 1 Generale di Corpo d'Armata Comandante Generale.
 (b) Compreso: 1 Generale di Divisione del Corpo della Guardia di Finanza, in soprannumero, ai sensi dell'articolo 54 della legge 1137/1955.
 (c) Compreso: 3 Generali di Brigata Esercito, 4 del Corpo della G.d.F. in soprannumero ai sensi dell'articolo 48 della legge 1137/1955, 3 del Corpo della G.d.F. in soprannumero ai sensi dell'articolo 54 della legge 1137/1955, 3 del Corpo della G.d.F. con disposizione ai sensi dell'articolo 48 della legge 1137/1955.
 (d) Compresi: 9 Colonnelli di altre FF.AA. che prestano servizio presso il Corpo, 7 del Corpo della G.d.F. in soprannumero all'organico ai sensi dell'articolo 54 della legge 1137/1955, 1 del Corpo della G.d.F. in soprannumero ai sensi dell'articolo 48 della legge 1137/1955, 1 del Corpo della G.d.F. in soprannumero ai sensi del decreto del D.P.R. n. 551/81 (legge P.S.).
 (e) Compresi: 22 Tenenti Colonnelli di altre FF.AA. che prestano servizio presso il Corpo, 24 del Corpo della G.d.F. effettivi «a disposizione» ai sensi dell'articolo 6 della legge 804/1973.
 (f) Compresi: 17 Maggiori di altre FF.AA. che prestano servizio presso il Corpo, 8 del Ruolo Tecnico operativo, 16 del Corpo della G.d.F. del Ruolo Speciale.
 (g) Compresi: 35 Capitani di altre FF.AA. che prestano servizio presso il Corpo, 40 del Corpo della G.d.F. del Ruolo Speciale, 17 del Corpo della G.d.F. del Ruolo Tecnico Operativo ai sensi della legge 212/1983.
 (h) Compresi: 22 Tenenti di altre FF.AA. che prestano servizio presso il Corpo, 131 del Corpo della G.d.F. del Ruolo Tecnico Operativo ai sensi della legge 212/1983.
 (i) Compresi: 15 Sottotenenti di altre FF.AA. che prestano servizio presso il Corpo, 210 sottotenenti di completamento del Corpo della G.d.F. ai sensi della legge 45/1974.

Segue: Allegato N. 4

PROSPETTO N. 1

Capitolo n. 3001 - Stipendi, paghe, indennità ed altri assegni fissi al personale militare al netto delle ritenute previdenziali, assistenziali ed erariali.

RUOLI (Qualifica o funzioni)	NUMERO UNITÀ		ALTRI ASSEGNI E INDENNITÀ STIPENDIALI					TOTALE (6 = 1 + 2 + 3 + 4 + 5)
	Pianta organica	Presenti al 1° aprile 1993	Assegni per medaglie	Assegno ad personam indennità mensile finanziari	Indennità volo ed imbarco	Indennità mensile pensionabile	Indennità istituto	
	(1)	(2)	(3)	(4)	(5)	(6)	(7)	
Generale Corpo d'armata	*	1	*	*	*	80.485.000	486.000	80.971.000
Generale di divisione	9	11	*	*	2.400.000	133.956.000	5.348.000	140.804.000
Generale di Brigata	24	43	*	*	43.085.000	482.976.000	20.906.000	546.967.000
Colonnello	79	133	800.000	*	94.057.000	1.288.505.000	64.565.000	1.458.027.000
Totale ...	112	188	800.000	*	139.542.000	1.995.022.000	91.405.000	2.226.769.000
Tenente Colonnello	397	434	11.381.000	*	190.942.000	4.124.736.000	211.010.000	4.538.069.000
Maggiore	216	220	*	*	92.888.000	2.052.864.000	106.964.000	2.252.716.000
Capitano	849	675	9.580.000	*	305.374.000	6.181.920.000	328.185.000	6.825.059.000
Tenente	*	433	3.561.000	*	220.130.000	3.815.942.000	210.524.000	4.250.157.000
Sottotenente	813	461	7.209.000	5.000.000	207.450.000	4.062.700.000	224.138.000	4.506.497.000
Maresciallo maggiore «A» car. spec.	*	741	12.765.000	*	1.248.390.000	22.864.556.000	710.338.000	25.327.622.000
Maresciallo maggiore	*	3.201	8.409.000	*	378.780.000	9.745.747.000	559.616.000	10.723.795.000
Maresciallo capo	*	1.151	14.112.000	25.540.000	384.300.000	11.233.216.000	612.612.000	12.243.708.000
Maresciallo ordinario	25.309	1.260	13.580.000	*	2.790.670.000	84.828.448.000	4.678.702.000	92.311.610.000
Brigadiere	9.623	9.623	12.300.000	1.490.000	826.586.000	24.746.336.000	1.609.808.000	31.188.030.000
Vice brigadiere	*	3.311	5.300.000	*	*	*	*	*
Appuntato scelto V.P.G.	*	19.353	3.950.000	203.097.000	4.270.738.000	140.423.737.000	9.409.428.000	154.310.950.000
Appuntato scelto e App.	*	20.453	800.000	102.175.000	2.467.068.000	117.236.012.000	9.944.248.000	129.750.303.000
Finziere scelto e Fin.	37.532	10	*	*	*	81.216.000	47.647.000	128.863.000
Allievo uff.le (prov. sott.li)	*	10	*	*	*	*	*	*
Totale ...	65.216	61.326	102.947.000	333.302.000	13.672.536.000	449.272.930.010	29.859.487.000	493.245.202.000
Totale generale ...	65.328	61.514	103.747.000	337.302.000	13.812.078.000	451.267.952.4000	29.950.892.000	495.471.971.000

Segue: Allegato N. 4

Capitolo n. 3001 - Stipendi, paghe, indennità ed altri assegni fissi al personale militare al netto delle ritenute previdenziali, assistenziali ed erariali.

Riparto ...	2.351.715.675.000
Aumenti periodici di stipendio, variazioni dell'assegno per il nucleo familiare, promozione in corso, tenuto conto del fabbisogno derivante dall'applicazione dell'art. 37 della legge 30 marzo 1991, n. 119, dell'art. 2, comma 1, della legge 7 agosto 1985, n. 428 e dell'articolo 2, comma 5, della legge 6 marzo 1992, n. 216	
L. 20.000.000.000	
32.786.314.000	52.786.314.000
Nuove assunzioni	
Totale ...	2.404.501.989.000
Oneri a carico del dipendente:	
- contributi previdenziali	L. 219.055.766.000
- contributi assistenziali	» 32.446.223.000
- ritenute erariali	» 433.000.000.000
	- 684.501.989.000
Stipendi netti ...	1.720.000.000.000

Capitolo n. 3014 - Contributi previdenziali ed assistenziali sugli stipendi, retribuzioni e altri assegni fissi al personale, compresi quelli a carico del personale stesso.

Contributi previdenziali:	
- a carico del dipendente	L. 219.055.766.000
- a carico dello Stato	» 61.228.551.000
	280.284.317.000
Contributi assistenziali:	
- a carico del dipendente	L. 32.446.223.000
- a carico dello Stato	» 231.069.460.000
	263.515.683.000
Totale ...	543.800.000.000

Capitolo n. 3015 - Ritenute erariali sugli stipendi, retribuzioni e altri assegni fissi al personale, comprese quelle relative al conguaglio fiscale

433.000.000.000

Segue: Allegato N. 5

Capitolo n. 3003 - Stipendi, retribuzioni ed altri assegni fissi al personale al netto delle ritenute previdenziali, assistenziali ed erariali.

RUOLI (Qualifica o funzioni)	NUMERO UNITÀ		(1)	(2)	(3)	(4 = 1 + 2 + 3)	(5)	(6)	TOTALE (7 = 4 + 5 + 6)
	Pianta organica	Presenti al 1° aprile 1993							
<i>Livelli</i>									
- IX	*	*	*	*	*	*	*	*	*
- VIII	*	*	*	*	*	*	*	*	*
- VII	*	*	*	*	*	*	*	*	*
- VI	*	1	12.276.000	13.318.190	3.835.000	29.429.190	*	*	29.429.190
- V	*	13	141.973.000	173.136.470	39.181.000	354.290.470	852.000	9.405.000	356.547.470
- IV	*	14	122.270.000	186.454.660	43.570.000	352.294.660	564.000	11.300.000	364.158.660
- III	*	22	168.215.000	295.000.180	64.930.000	526.145.180	1.457.000	16.105.000	543.707.180
- II	*	*	*	*	*	*	*	*	*
Totale livelli ...	50	50	444.734.000	665.909.500	151.516.000	1.262.159.500	2.875.000	36.810.000	1.301.842.500
Totale contrattualizzato ...	50	50	444.734.000	665.909.500	151.516.000	1.262.159.500	2.875.000	36.810.000	1.301.842.500
TOTALE PERSONALE DI RUOLO ...	50	50	444.734.000	665.909.500	151.516.000	1.262.159.500	2.875.000	36.810.000	1.301.842.500
PERSONALE NON DI RUOLO									
-	*	*	*	*	*	*	*	*	*
-	*	*	*	*	*	*	*	*	*
TOTALE PERSONALE NON DI RUOLO ...	*	*	*	*	*	*	*	*	*
TOTALE GENERALE ...	50	50	444.734.000	665.909.500	151.516.000	1.262.159.500	2.875.000	36.810.000	1.301.842.500

Segue: Allegato N. 5

Capitolo n. 3003 - Stipendi, retribuzioni ed altri assegni fissi al personale al netto delle ritenute previdenziali, assistenziali ed erariali.

	Ripporto ...	1.301.842.000
Promozioni in corso, tenuto conto del fabbisogno derivante dall'applicazione dell'art. 2, comma 1, della legge 7 agosto 1985, n. 428 e dell'articolo 2, comma 5, della legge 6 marzo 1992, n. 216	L. -	-
Nuove assunzioni	» -	-
Totale ...		1.301.842.000
Oneri a carico del dipendente:		
- contributi previdenziali	L. 117.764.000	117.764.000
- contributi assistenziali	» 17.078.000	17.078.000
- ritenute erariali	» 167.000.000	- 301.842.000
Stipendi netti ...		1.000.000.000

Capitolo n. 3016 - Contributi previdenziali ed assistenziali sugli stipendi, retribuzioni e altri assegni fissi al personale, compresi quelli a carico del personale stesso.

Contributi previdenziali:		
- a carico del dipendente	L. 117.764.000	117.764.000
- a carico dello Stato	» 33.867.000	33.867.000
- INAIL	» 65.000.000	216.631.000
Contributi assistenziali:		
- a carico del dipendente	L. 17.078.000	17.078.000
- a carico dello Stato	» 121.290.500	138.368.000
Totale ...		355.000.000

Capitolo n. 3017 - Ritenute erariali sugli stipendi, retribuzioni e altri assegni fissi al personale, comprese quelle relative al conguaglio fiscale

Totale ...	167.000.000
------------	-------------

Allegato N. 6

Capitolo n. 5298 - Stipendi, retribuzioni ed altri assegni fissi al personale al netto delle ritenute previdenziali, assistenziali ed erariali.

RUOLI (Qualifica o funzioni)	NUMERO UNITÀ		Stipendio + 13ª mensilità	Indennità integrativa speciale	R.I.A., Classi, Scatti	TOTALE (4 = 1 + 2 + 3)	Altri assegni e indennità stipendiali (5)	Assegni nucleo familiare (6)	TOTALE (7 = 4 + 5 + 6)
	Plantia organica	Presenti al 1° aprile 1993							
PERSONALE DI RUOLO									
NON CONTRATTUALIZZATO									
Dirigenti generali «B»	1	1	88.436.376	14.764.310	2.068.694	105.269.380	1.207.042	*	106.476.422
Dirigenti generali «C»	3	3	146.678.958	44.292.930	9.261.084	200.232.972	830.016	*	201.062.988
.....	*	*	*	*	*	*	*	*	*
Totale non contrattualizzato ...	4	4	235.115.334	59.057.240	11.329.778	305.502.352	2.037.058	*	307.539.410
CONTRATTUALIZZATO									
Dirigenti									
- Dirigenti superiori amm.vi	37	23	840.781.179	324.814.820	325.964.408	1.491.560.407	6.086.784	*	1.497.647.191
- Dirigenti superiori ingegneri ..	11	2	76.434.653	29.528.620	29.633.128	135.596.401	553.344	*	136.149.745
- Dirigenti superiori chimici	8	3	114.651.979	44.292.930	44.449.692	203.394.601	830.016	*	204.224.617
- 1° Dirigenti amministrativi	145	38	1.089.091.049	561.043.780	457.920.900	2.108.055.729	10.513.536	*	2.118.569.265
- 1° Dirigenti ingegneri	49	50	1.433.014.538	738.215.500	602.527.500	2.773.757.538	13.833.600	*	2.787.591.138
- 1° Dirigenti chimici	26	22	630.526.397	324.814.820	265.112.100	1.220.453.317	6.086.784	*	1.226.540.101
Totale dirigenti ...	276	137	4.184.499.795	2.022.710.470	1.725.687.728	7.932.817.993	37.904.064	*	7.970.722.057

Segue: Allegato N. 6

Capitolo n. 5298 - Stipendi, retribuzioni ed altri assegni fissi al personale al netto delle ritenute previdenziali, assistenziali ed erariali.

RUOLI (Qualifica o funzioni)	NUMERO UNITA'		Stipendio + 13 ^a mensilità	(2)	R.I.A., Classi, Scatti	TOTALE (4 = 1 + 2 + 3)	Altri assegni e indennità stipendiali	Assegni nucleo familiare	TOTALE (7 = 4 + 5 + 6)
	Planta organica	Presenti al 1 ^o aprile 1993							
- Ispettore generale amm.vi	70	37	1.010.274.484	546.279.470	424.781.571	1.981.335.525	10.236.864	*	1.991.572.389
- Ispettore generale ingegneri	3	2	54.609.432	29.528.620	22.961.166	107.099.218	553.344	*	107.652.562
- Ispettore generale chimici	14	7	191.133.010	103.350.170	80.364.081	374.847.261	1.936.704	*	376.783.965
- Direttore divisione amm.vi	285	115	2.828.235.892	1.697.895.650	1.281.854.285	5.807.985.827	31.817.280	*	5.839.803.107
- Direttore divisione ingegneri	3	3	73.780.067	44.292.930	33.439.677	151.512.674	850.016	*	152.342.690
- Direttore divisione chimici	13	6	147.560.133	88.585.860	66.879.354	303.025.347	1.660.032	*	304.685.379
<i>Totale ruolo esaurimento</i>	388	170	4.305.593.018	2.509.932.700	1.910.280.134	8.725.805.852	47.034.240	*	8.772.840.092
<i>Livelli</i>									
- IX	921	1.611	31.957.272.750	21.455.604.090	7.616.485.800	61.029.362.640	*	32.220.000	61.061.582.640
- VIII	2.878	210	3.587.902.500	2.796.819.900	792.120.000	7.176.842.400	58.101.120	10.500.000	7.245.443.520
- VII	2.170	2.942	43.253.038.833	39.182.114.980	15.973.883.200	98.409.037.013	813.969.024	147.100.000	99.370.106.037
- VI	2.202	128	1.604.512.000	1.704.728.320	355.840.000	3.665.080.320	35.414.016	7.680.000	3.708.774.336
- V	2.230	3.367	37.646.707.583	44.842.345.730	13.626.922.400	96.115.975.713	931.554.624	202.020.000	97.249.550.337
- IV	2.093	103	1.034.489.683	1.371.773.570	443.003.000	2.849.265.653	28.497.216	6.180.000	2.883.942.869
- III	2.093	1.465	13.047.412.083	19.511.148.350	5.029.638.000	37.588.198.433	405.324.480	87.900.000	38.081.422.913
- II	204	2	15.645.500	26.636.380	*	42.281.880	*	120.000	42.401.880
<i>Totale livelli</i>	14.791	9.828	132.146.980.332	130.891.171.320	43.837.892.400	306.876.044.052	2.272.860.480	493.720.000	309.642.624.532
<i>Totale contrattualizzato</i>	15.455	10.135	140.637.073.145	135.423.814.490	47.473.780.262	323.534.667.897	2.357.798.784	493.720.000	326.386.186.681
<i>Totale generale</i>	15.459	10.139	140.872.188.479	135.482.871.730	47.485.110.040	323.840.170.249	2.359.835.842	493.720.000	326.693.726.091

Segue: Allegato N. 6

Capitolo n. 5298 - Stipendi, retribuzioni ed altri assegni fissi al personale al netto delle ritenute previdenziali, assistenziali ed erariali.

	Riporto ...	326.693.726.091
Turnazioni (legge 302/84)	L. 12.410.440.059	
Bilinguismo (legge 278/88)	» 310.261.001	
Assegno di confine (legge 425/89)	» 6.205.220.030	
Nuove assunzioni	» 32.589.933.819	51.515.854.909
Totale ...	L.	378.209.581.000
Oneri a carico del dipendente:		
- contributi previdenziali	L. 34.118.986.000	
- contributi assistenziali	» 5.090.595.000	
- ritenute erariali	» 61.000.000.000	- 100.209.581.000
Stipendi netti ...	L.	278.000.000.000

Capitolo n. 5299 - Contributi previdenziali ed assistenziali sugli stipendi, retribuzioni e altri assegni fissi al personale, compresi quelli a carico del personale stesso.

Contributi previdenziali:		
- a carico del dipendente	L. 34.118.986.000	
- a carico dello Stato	» 11.681.884.000	45.800.870.000
Contributi assistenziali:		
- a carico del dipendente	L. 5.090.595.000	
- a carico dello Stato	» 36.008.535.000	41.099.130.000
Totale ...	L.	86.900.000.000

Capitolo n. 5300 - Ritenute erariali sugli stipendi, retribuzioni e altri assegni fissi al personale, comprese quelle relative al conguaglio fiscale

	L.	61.000.000.000
--	----	----------------

**STATO DI PREVISIONE DELL'ENTRATA E DELLA SPESA
DELL'AMMINISTRAZIONE DEI MONOPOLI DELLO STATO
PER L'ANNO FINANZIARIO 1994**

NOTA PRELIMINARE

1. - BILANCIO DI COMPETENZA.

Si premette che lo stato di previsione dell'Amministrazione Autonoma dei Monopoli di Stato per l'anno finanziario 1993 approvato con legge 23 dicembre 1992, n. 501, recava le seguenti previsioni:

	(in milioni)
ENTRATE	
Parte corrente	3.290.888,1
Conto capitale	60.000,0
Accensione di prestiti	-
Gestioni Speciali ed Autonome	350.350,0
	<hr/>
	3.701.238,1
	=====
SPESE	
Parte corrente	3.219.035,9
Conto capitale	128.301,0
Rimborso di prestiti	3.551,2
Gestioni Speciali ed Autonome	350.350,0
	<hr/>
	3.701.238,1
	=====

Con il disegno di legge concernente "Disposizioni per l'assestamento del bilancio dello Stato e dei bilanci delle Aziende Autonome per l'anno finanziario 1993" sono state proposte variazioni alle previsioni iniziali che hanno modificato il quadro delle previsioni medesime.

Ove il medesimo provvedimento legislativo risulterà approvato nei termini proposti, le previsioni di bilancio per l'anno 1993 verranno ad assestarsi come segue:

(in milioni)

ENTRATE

Parte corrente	3.517.322,7
Conto capitale	70.120,4
Accensione di prestiti	=
Gestioni Speciali ed Autonome	350.350,0
	<hr/>
	3.937.793,1
	=====

SPESE

Parte corrente	3.389.763,3
Conto capitale	128.421,4
Rimborso di prestiti	3.551,2
Gestioni Speciali ed Autonome	350.350,0
Avanzo finanziario di gestione	65.707,2
	<hr/>
	3.937.793,1
	=====

Per l'anno finanziario 1994 lo stato di previsione dell'Amministrazione dei Monopoli di Stato, al netto della Gestione Dopolavoro e di quella del Servizio Lotterie Nazionali, presenta entrate e spese per complessivi 3.669.952,7 milioni.

Le entrate attengono per milioni 3.587.952,7 alla parte corrente e per milioni 82.000,0 al conto capitale.

A loro volta, le spese sono attribuite per milioni 3.464.732,4 alla parte corrente, per milioni 136.616,0 al conto capitale e per milioni 3.859,5 al rimborso di prestiti, i restanti 64.744,8 milioni costituiscono il presunto Avanzo finanziario della Gestione iscritto a pareggio al cap. 153.

Le entrate e le spese della gestione speciale "Dopolavoro" pareggiano nell'importo di milioni 350,0; quelle del "Servizio Lotterie Nazionali" pareggiano per un importo di 350.000,0 milioni.

Soffermando l'attenzione sulle principali poste di esse, si evidenziano le seguenti caratteristiche:

ENTRATE

Le entrate previste nel bilancio dell'Amministrazione Autonoma dei Monopoli di Stato in effetti attivano un volume di cespiti pari a complessivi 14.077.274,9 milioni e precisamente:

	(in milioni)
a) per la gestione tabacchi	13.631.000,0
b) per la gestione sali	49.815,0
c) per la gestione chinino	87,2
d) per entrate diverse	334.372,7
e) per ammortamento di beni patrimoniali	62.000,0
	<hr/>
	14.077.274,9
	=====

Della suddetta entrata complessiva - per effetto della legge 13 luglio 1965, n. 825, e successive modificazioni, che dispone la ripartizione del prezzo di vendita dei generi di monopoli tra l'Amministrazione e lo Stato - milioni 3.669.952,7 sono attribuiti all'Amministrazione, mentre milioni 10.407.322,2 affluiscono direttamente allo Stato, parte a titolo di imposta sul consumo di tabacchi e parte a titolo di IVA come risulta dal seguente prospetto:

	(in milioni)	(in milioni)
A) Al bilancio dello Stato:		
1) Imposta sul consumo dei tabacchi	8.070.000,0	
2) Imposta sul valore aggiunto	<u>2.337.322,2</u>	
Totale entrate spettanti allo Stato		10.407.322,2
		=====
B) All'Amministrazione Autonoma dei Monopoli di Stato:		
a) entrate correnti:		
1) per l'Azienda Tabacchi (compreso il 90% delle entrate dei servizi promiscui).....	3.513.935,5	
2) per l'Azienda Sali (compreso il 10% dell'ammontare dei servizi promiscui)	73.937,2	
3) per l'Azienda Chinino	80,0	
		<hr/>
		3.587.952,7
		=====
b) entrate in conto capitale:		
1) ammortamento di beni patrimoniali	62.000,0	
2) per trasferimenti	20.000,0	
		<hr/>
		82.000,0
		=====
Totale entrate spettanti all'Amministrazione		3.669.952,7
Totale complessivo delle entrate spettanti allo Stato ed all'Amministrazione dei Monopoli		<hr/>
		14.077.274,9
		=====

Rispetto al bilancio assestato per l'anno 1993, le entrate considerate nello stato di previsione di che trattasi, nell'indicato importo di milioni 3.669.952,7 presentano un aumento netto di milioni 82.509,6 così ripartiti: più 118.000,0 milioni dell'Azienda Tabacchi, più 500,0 milioni dell'Azienda Sali, più 30,0 milioni dell'Azienda Chinino, meno 36.020,4 milioni dei proventi promiscui.

SPESE

Rispetto al bilancio assestato per l'anno 1993 le spese considerate nello stato di previsione di che trattasi, nell'indicato importo di milioni 3.669.952,7 presentano un incremento di 82.509,6 milioni dovuta:

- all'incidenza di leggi preesistenti o alla applicazione di intervenuti provvedimenti legislativi (veggasi allegato di dettaglio)	+ 10.000,0
- all'adeguamento delle dotazioni di bilancio alle occorrenze della nuova gestione	+ <u>72.509,6</u>
	+ 82.509,6
	=====

Tra le variazioni determinate dalla necessità di adeguamento delle dotazioni di bilancio alle previste occorrenze della nuova gestione, prescindendo dalle poste che si compensano con le entrate, sono da porre in evidenza le seguenti variazioni:

Aumenti:

- a) + 10.000,0 milioni sul capitolo 191 concernente la spesa per acquisti di Tabacchi;
- b) + 20.000,0 milioni sul capitolo 193 concernente le spese per acquisto materiali e servizi dei tabacchi;
- c) + 100.000,0 milioni sul capitolo 195 concernente le spese per acquisto tabacchi CEE;
- d) + 6.744,0 milioni sul capitolo 275 relativo alle spese di distribuzione dei generi.

Diminuzioni:

- a) - 12.710,0 milioni sui capitoli 101,102,103 concernenti la corresponsione degli emolumenti fissi al personale
- b) - 50.000,0 milioni sul cap.162 concernenti il rimborso al Tesoro delle somme recuperate nei confronti dell'INPS.

Così indicate le principali variazioni proposte, si passa ora ad analizzare la composizione delle spese correnti e di quelle in conto capitale, classificate sotto il profilo economico e sotto le varie rubriche:

CLASSIFICAZIONE ECONOMICA	Servizi generali	Azienda tabacchi	Azienda sali	Servizio Azienda chinino	Servizio distrib. e vendite	in complesso
Spese correnti						
Personale in attività di servizio.	538.499,0	=	=	=	=	538.499,0
Personale in quiescenza.....	370,0	=	=	=	=	370,0
Acquisto di beni e servizi	62.792,9	2.466.270,0	36.000,0	50,5	137.360,0	2.702.473,4
Trasferimenti	78.241,5	15,0	=	=	=	78.256,5
Interessi	24.848,3	=	=	=	=	24.848,3
Poste correttive e compensative delle entrate	120.500,0	=	=	=	=	120.500,0
Ammortamenti	62.000,0	=	=	=	=	62.000,0
Somme non attribuibili	2.530,0	=	=	=	=	2.530,0
	<u>889.781,7</u>	<u>2.466.285,0</u>	<u>36.000,0</u>	<u>50,5</u>	<u>137.360,0</u>	<u>3.529.477,2</u>
Spese in conto capitale						
Costituzione di capitali fissi	27.060,0	70.160,0	7.021,0	=	2.375,0	106.616,0
Partecipazione finanziaria	30.000,0	=	=	=	=	30.000,0
Costituzione fondi di riserva	=	=	=	=	=	=
	<u>57.060,0</u>	<u>70.160,0</u>	<u>7.021,0</u>	<u>=</u>	<u>2.375,0</u>	<u>136.616,0</u>
	<u>946.841,7</u>	<u>2.536.445,0</u>	<u>43.021,0</u>	<u>50,5</u>	<u>139.735,0</u>	<u>3.666.093,2</u>
Rimborso di prestiti						3.859,5
						<u>3.669.952,7</u>

La complessiva spesa corrente di lire 3.529.477,2 milioni include 538.499,0 milioni di oneri per il personale in attività di servizio (compreso il personale salariato stagionale del quale si presume di doversi valere per la campagna della coltivazione tabacchi e per quella della raccolta del sale) così costituiti:

	Consistenza numerica	Assegni fissi	Competenze accessorie	Oneri pre- videnziali	Totale
(in milioni di lire)					
Personale	12.587	277.771,0	91.117,2	169.610,8	538.499,0

Le spese per l'acquisto di beni e servizi, ammontanti a £. 2.702.473,4 milioni riguardano: spese di ufficio, postali, telefoniche, eccetera (lire 14.200 milioni); assistenza medica, medicinali, eccetera (lire 1.864 milioni); impianto e funzionamento di centri meccanografici (lire 13.000 milioni); spese per la partecipazione a fiere, convegni, eccetera (lire 2.500 milioni); manutenzione degli immobili (lire 15.000 milioni); imposte e tasse (lire 4.000 milioni); trasporti (lire 58.600,5 milioni); acquisto di materie prime e sussidiarie e spese di produzione (lire 840.050 milioni); spese connesse alla distribuzione e alla vendita dei generi (lire 137.360 milioni); altre spese - funzionamento delle agenzie all'estero, studi e ricerche, contributo per il mantenimento della Guardia di Finanza, fitti passivi, corsi di formazione professionale, eccetera - (lire 15.898,9 milioni); acquisto di tabacchi lavorati CEE (lire 1.600.000 milioni).

Circa i trasferimenti correnti, la complessiva spesa di 78.256,5 milioni va attribuita: al contributo dovuto all'Ufficio Centrale Dopolavoro dei Monopoli di Stato (196,7 milioni); alle provvidenze a favore del personale (2.320 milioni); al contributo per la refezione calda al personale, impianti, ampliamento e manutenzione cucine (10.980 milioni); ai contributi ad enti e istituzioni per il miglioramento della tabacchicoltura (15 milioni) ed al previsto Saldo Attivo di Gestione da versare al Tesoro secondo le disposizioni vigenti (64.744,8 milioni).

Gli interessi concernono le annualità dovute alla Cassa Depositi e Prestiti per il rimborso delle anticipazioni concesse a copertura dei disavanzi di gestione (24.848,3 milioni).

Circa le poste correttive e compensative delle entrate, l'importo di lire 120.500 milioni concerne: versamento al Tesoro delle somme recuperate dall'INPS per quote di pensioni corrisposte al personale operaio (120.000 milioni), restituzioni e rimborsi vari (500 milioni).

Per quanto concerne gli ammortamenti, l'importo di 62.000 milioni riguarda la quota da versare in entrata per l'ammortamento di beni patrimoniali.

Circa le somme non attribuibili l'importo di 2.530 milioni riguarda le spese per liti, arbitraggi, risarcimenti e accessori (200 milioni), le spese per il condizionamento, il concentramento e la custodia dei reperti sequestrati per violazione alle leggi del monopolio e per notifica degli atti esecutivi (2.300 milioni) ed i residui perenti reclamati dai creditori (30 milioni).

Relativamente alle spese in conto capitale l'importo di 106.616 milioni riguarda spese di investimento relative all'ampliamento ed al miglioramento dei beni immobili ed all'acquisto di impianti e macchinari occorrenti per le tre Aziende, quello di 30.000 milioni concerne l'aumento del capitale sociale dell'ATI S.p.A.

Infine, la spesa per rimborso di prestiti, nell'importo di 3.859,5 milioni, riguarda la quota capitale compresa nelle annualità da versare alla Cassa Depositi e Prestiti per rimborso delle anticipazioni concesse a copertura dei disavanzi di gestione dei precedenti esercizi.

2. - CONSISTENZA PRESUNTA DEI RESIDUI ATTIVI E PASSIVI.

La consistenza dei residui attivi presunti dell'Amministrazione Autonoma dei Monopoli di Stato, al 1° gennaio 1994, è stata valutata in 398.810,1 milioni, di cui 263.655,0 milioni per la parte corrente, 60.000,0 milioni per il conto capitale, milioni 30.329,5 per l'accensione di prestiti e milioni 44.825,6 per il Servizio Lotterie Nazionali.

Di contro, la consistenza dei residui passivi presunti, alla stessa data, è stata valutata in milioni 1.518.195,4 di cui milioni 1.182.757,7 per la parte corrente, milioni 195.187,7 per il conto capitale e milioni 250,0 per la Gestione Speciale Dopolavoro e milioni 140.000,0 per il Servizio Lotterie Nazionali.

Nelle tabelle nn. 3 e 4 la consistenza presunta dei resti attivi e passivi al 1° gennaio 1994 dell'Amministrazione Autonoma dei Monopoli di Stato viene esposta per categorie economiche, a raffronto con quella risultante al 1° gennaio 1993.

La valutazione presenta carattere di provvisorietà, condizionata - come è noto - dal concreto evolversi della gestione 1993. La stima prende a base le risultanze di cassa che per l'anno medesimo sono esposte nella "Relazione sulla stima del fabbisogno di cassa del settore pubblico allargato" e tiene conto della incidenza di tali operazioni sulla "massa spendibile" nell'anno 1993 aggiornata, oltre che con le normali variazioni di bilancio al momento disposte, anche con il provvedimento legislativo di assestamento del bilancio 1993.

Rispetto al volume dei residui attivi e passivi di pertinenza dell'Amministrazione dei Monopoli di Stato per l'esercizio finanziario 1993, quali risultano dal rendiconto generale dello Stato per l'esercizio finanziario 1992, si evidenzia una diminuzione di milioni 541.311,3.

Una sommaria analisi delle cause di formazione dei residui passivi pone in evidenza che fra i motivi di distorsioni tra le deliberazioni di spesa e la loro esecuzione assumono particolare rilievo:

a) il trasporto all'esercizio successivo di mandati e ordini di accreditamento emessi ma non estinti al 31 dicembre;

b) gli impegni connessi alle operazioni di chiusura (ammortamento, ritenute, oneri derivanti da corrispondenti accertamenti di entrata come il versamento al Tesoro delle somme riscosse dall'INPS, avanzo di gestione, eccetera).

3. - VALUTAZIONI DI CASSA

La consistenza presunta dei residui, precedentemente esaminata, concorre, insieme alle somme proposte per la competenza dell'anno 1994, a determinare il volume della massa incassabile e spendibile presa in considerazione ai fini della valutazione delle autorizzazioni di cassa iscritte nel presente stato di previsione.

La stima è stata compiuta attraverso un analitico esame delle varie componenti del bilancio, in relazione alla loro specifica natura, individuando per ciascuna un tasso di realizzabilità coerente con quello di precedenti esercizi, tenuto conto dei particolari fattori legislativi e amministrativi che nell'anno 1994 possono influenzare il volume dei pagamenti a livelli di singolo capitolo.

Va da sé che tale valutazione resta del tutto subordinata al verificarsi delle ipotesi di pagamento fatte per il 1993; scostamenti, più o meno sensibili, da queste ipotesi verranno a riflettersi automaticamente sulla cassa 1994 e ad essi dovrà porsi rimedio in sede di assestamento di bilancio previsto dall'art. 17 della legge 5 agosto 1978 n. 468.

Nelle tabelle nn. 5 e 6, le previsioni di incasso e le autorizzazioni di pagamento per il 1994, riassunte per categorie di bilancio, sono poste a raffronto con le corrispondenti somme incassabili e spendibili.

4. - BILANCIO PLURIENNALE 1994/1996

Il preventivo per il triennio 1994/1996 è stato elaborato proiettando, con le opportune correzioni, i dati del 1994 ai due anni successivi.

Più in particolare, per quanto concerne le entrate, le previsioni sono state stimate con un ritmo annuo di incremento su base 1994, pari mediamente

all' 1,50%. Le previsioni di spesa sono state invece ricavate tenendo conto, per gli oneri concernenti il personale in attività di servizio, degli importi scaturenti dalla legislazione vigente; per le restanti voci di spesa, degli importi prevedibili in coerenza con i vincoli del quadro economico generale e di quelli derivanti dall'attività propria dell'Amministrazione.

I dati di insieme delle previsioni, come sopra elaborate, per il triennio in esame sono i seguenti:

	1994	1995	1996
=====			
	1994	1995	1996

ENTRATE	(in milioni di lire)		
Entrate correnti	3.587.952,7	3.665.952,7	3.718.952,7
Entrate in c/capitale	82.000,0	64.000,0	66.000,0
Gestione Dopolavoro	350,0	350,0	350,0
Servizio delle lotterie nazionali	350.000,0	350.000,0	350.000,0

Totale	4.020.302,7	4.080.302,7	4.135.302,7
	=====		
SPESE			
Spese correnti	3.464.732,4	3.540.160,5	3.584.884,2
Spese in c/capitale	136.616,0	109.231,0	110.728,0
Rimborso di prestiti	3.859,5	4.196,4	4.564,7
Gestione Dopolavoro	350,0	350,0	350,0
Servizio delle lotterie nazionali	350.000,0	350.000,0	350.000,0
Avanzo finanziario della gestione	64.744,8	76.364,8	84.775,8

Totale	4.020.302,7	4.080.302,7	4.135.302,7
	=====		

Le previsioni medesime sono riepilogate secondo l'analisi economica nelle tabelle nn. 7 e 8.

Riguardate per "Rubriche di bilancio" le previsioni pluriennali 1994/1996 del presente stato di previsione risultano distribuite come nelle tabelle nn. 9 e 10.

ALLEGATO

VARIAZIONI DIPENDENTI DALL'INCIDENZA DI LEGGI PREESISTENTI
 O DALL'APPLICAZIONE DI INTERVENUTI PROVVEDIMENTI LEGISLATIVI

OGGETTO DEL PROVVEDIMENTO	Spese correnti	Spese in c/capitale	TOTALE
(in milioni di lire)			
Legge 5 febbraio 1992, n. 81 art.2 - Disposizioni sull'aggiornamento dell'aggio ai rivenditori dei generi di monopolio, sul finanziamento della A.T.I. - Azienda Tabacchi Italiani S.p.A, ecc.....	= +	10.000,0	+ 10.000,0
TOTALE	= +	10.000,0	+ 10.000,0

031/02/1

TABELLA N. 1

ANALISI DELLA PREVISIONE DI COMPETENZA DELLE ENTRATE FINALI
 PER L' ANNO 1994 A RAFFRONTO CON QUELLA ASSESTATA PER L'ANNO 1993
 (MILIONI DI LIRE)

CATEGORIE	PREVISIONI ASSESTATE 1993	PREVISIONI DI COMPETENZA 1994
ENTRATE		
CATEGORIA I - VENDITA DI BENI E SERVIZI	3.142.550	3.263.080
CATEGORIA II - TRASFERIMENTI	83.173	83.173
CATEGORIA III - REDDITI	1.600	1.700
CATEGORIA IV - POSTE COMPENSATIVE DELLE SPESE	290.000	240.000
CATEGORIA V - SOMME NON ATTRIBUIBILI	>>	>>
CATEGORIA VI - VENDITA DI BENI PATRIMONIALI	120	>>
CATEGORIA VII - AMMORTAMENTI, RINNOVAMENTI E MIGLIORIE	60.000	62.000
CATEGORIA VIII - TRASFERIMENTI	10.000	20.000
ACCENSIONE DI PRESTITI	>>	>>
GESTIONI SPECIALI ED AUTONOME	350.350	350.350
TOTALE	3.937.793	4.020.303

031/03/1

TABELLA N. 2

ANALISI DELLA PREVISIONE DI COMPETENZA DELLE SPESE FINALI
PER L' ANNO 1994 A RAFFRONTO CON QUELLA ASSESTATA PER L'ANNO 1993

(MILIONI DI LIRE)

CATEGORIE	PREVISIONI ASSESTATE 1993	PREVISIONI DI COMPETENZA 1994
SPESE		
CATEGORIA I - PERSONALE IN ATTIVITA' DI SERVIZIO	551.309	538.499
CATEGORIA II - PERSONALE IN QUIESCENZA	370	370
CATEGORIA III - ACQUISTO DI BENI E SERVIZI	2.565.510	2.702.473
CATEGORIA IV - TRASFERIMENTI	79.095	78.257
CATEGORIA V - INTERESSI	25.157	24.848
CATEGORIA VI - POSTE CORRETTIVE E COMPENSATIVE DELLE ENTRATE	171.500	120.500
CATEGORIA VII - AMMORTAMENTI, RINNOVAMENTI E MIGLIORIE	60.000	62.000
CATEGORIA VIII - SOMME NON ATTRIBUIBILI	2.530	2.530
CATEGORIA IX - COSTITUZIONE DI CAPITALI FISSI	98.421	106.616
CATEGORIA XI - PARTECIPAZIONI AZIONARIE E CONFERIMENTI	30.000	30.000
RIMBORSO DI PRESTITI	3.551	3.860
GESTIONI SPECIALI ED AUTONOME	350.350	350.350
TOTALE	3.937.793	4.020.303

031/04/1

TABELLA N. 3

ANALISI DELLA CONSISTENZA PRESUNTA DEI RESIDUI ATTIVI
AL 1 GENNAIO 1994 A RAFFRONTO CON QUELLA AL 1 GENNAIO 1993

(MILIONI DI LIRE)

CATEGORIE	RESIDUI AL 1/1/1993	RESIDUI ATTIVI PRESUNTI AL 1/1/1994
ENTRATE		
CATEGORIA I - VENDITA DI BENI E SERVIZI	609.001	216.555
CATEGORIA II - TRASFERIMENTI	21.544	500
CATEGORIA III - REDDITI	430	500
CATEGORIA IV - POSTE COMPENSATIVE DELLE SPESE	69.642	46.000
CATEGORIA V - SOMME NON ATTRIBUIBILI	15.755	100
CATEGORIA VI - VENDITA DI BENI PATRIMONIALI	>>	>>
CATEGORIA VII - AMMORTAMENTI, RINNOVAMENTI E MIGLIORIE	48.000	60.000
CATEGORIA VIII - TRASFERIMENTI	10.000	>>
ACCENSIONE DI PRESTITI	30.329	30.329
GESTIONI SPECIALI ED AUTONOME	135.422	44.826
TOTALE	940.121	398.810

031/05/1

TABELLA N. 4		
ANALISI DELLA CONSISTENZA PRESUNTA DEI RESIDUI PASSIVI		
AL 1 GENNAIO 1994 A RAFFRONTO CON QUELLA AL 1 GENNAIO 1993		
(MILIONI DI LIRE)		
CATEGORIE	RESIDUI PASSIVI AL 1/1/1993	RESIDUI PASSIVI PRESUNTI AL 1/1/1994
SPESE		
CATEGORIA I - PERSONALE IN ATTIVITA' DI SERVIZIO	81.443	55.561
CATEGORIA II - PERSONALE IN QUIESCENZA	62	170
CATEGORIA III - ACQUISTO DI BENI E SERVIZI	1.126.031	940.783
CATEGORIA IV - TRASFERIMENTI	208.284	66.244
CATEGORIA V - INTERESSI	>>	>>
CATEGORIA VI - POSTE CORRETTIVE E COMPENSATIVE DELLE ENTRATE	55.328	60.000
CATEGORIA VII - AMMORTAMENTI, RINNOVAMENTI E MIGLIORIE	48.000	60.000
CATEGORIA VIII - SOMME NON ATTRIBUIBILI	69	>>
CATEGORIA IX - COSTITUZIONE DI CAPITALI FISSI	299.195	195.188
CATEGORIA XI - PARTECIPAZIONI AZIONARIE E CONFERIMENTI	10.000	>>
RIMBORSO DI PRESTITI	>>	>>
GESTIONI SPECIALI ED AUTONOME	231.094	140.250
TOTALE	2.059.507	1.518.195

031/06/1

ANALISI PER CATEGORIA DELLA MASSA ACQUISIBILE E DEGLI INCASSI PER L'ANNO 1994
(MILIONI DI LIRE)

CATEGORIE	RESIDUI PRESUNTI AL 1 GENNAIO 1994	PREVISIONI DI COMPETENZA 1994	MASSE ACQUISIBILI	PREVISIONI DI CASSA	COEFFICIENTE DI REALIZZAZIONE
ENTRATA					
CATEGORIA I - VENDITA DI BENI E SERVIZI	216.555	3.263.080	3.479.635	3.274.130	94,09%
CATEGORIA II - TRASFERIMENTI	500	83.173	83.673	83.673	100,00%
CATEGORIA III - REDDITI	500	1.700	2.200	1.800	81,81%
CATEGORIA IV - POSTE COMPENSATIVE DELLE SPESE	46.000	240.000	286.000	244.000	85,31%
CATEGORIA V - SOMME NON ATTRIBIBILI	100	>>	100	100	100,00%
CATEGORIA VI - VENDITA DI BENI PATRIMONIALI	>>	>>	>>	>>	>>
CATEGORIA VII - AMMORTAMENTI, RINNOVAMENTI E MIGLIORIE	60.000	62.000	122.000	60.000	49,18%
CATEGORIA VIII - TRASFERIMENTI	>>	20.000	20.000	20.000	100,00%
ACCENSIONE DI PRESTITI	30.329	>>	30.329	>>	>>
GESTIONI SPECIALI ED AUTONOME	44.826	350.350	395.176	350.350	88,65%
TOTALE	398.810	4.020.303	4.419.113	4.034.053	91,28%

03.1/07/1

ANALISI PER CATEGORIA DELLA MASSA SPENDIBILE E DEI PAGAMENTI PER L'ANNO 1994 (MILIONI DI LIRE)					
CATEGORIE	RESIDUI PRESUNTI AL 1 GENNAIO 1994	PREVISIONI DI COMPETENZA 1994	MASSA SPENDIBILE	AUTORIZZAZIONI DI CASSA	COEFFICIENTE DI REALIZZAZIONE
SPESA					
CATEGORIA I - PERSONALE IN ATTIVITA' DI SERVIZIO	55.561	538.499	594.060	545.740	91,86%
CATEGORIA II - PERSONALE IN QUIESCENZA	170	370	540	320	59,25%
CATEGORIA III - ACQUISTO DI BENI E SERVIZI	940.783	2.702.473	3.643.256	2.631.643	72,23%
CATEGORIA IV - TRASFERIMENTI	66.244	78.257	144.500	79.096	54,73%
CATEGORIA V - INTERESSI	>>	24.848	24.848	24.848	100,00%
CATEGORIA VI - POSTE CORRETTIVE E COMPENSATIVE DELLE ENTRATE	60.000	120.500	180.500	120.500	66,75%
CATEGORIA VII - AMMORTAMENTI, RINNOVAMENTI E MIGLIORIE	60.000	62.000	122.000	60.000	49,18%
CATEGORIA VIII - SOMME NON ATTRIBUIBILI	>>	2.530	2.530	2.530	100,00%
CATEGORIA IX - COSTITUZIONE DI CAPITALI FISSI	195.188	106.616	301.804	185.015	61,30%
CATEGORIA XI - PARTECIPAZIONI AZIONARIE E CONFERIMENTI	>>	30.000	30.000	30.000	100,00%
RIMBORSO DI PRESTITI	>>	3.860	3.860	3.860	100,00%
GESTIONI SPECIALI ED AUTONOME	140.250	350.350	490.600	350.500	71,44%
TOTALE	1.518.195	4.020.303	5.538.498	4.034.053	72,83%

031/10/1

TABELLA N. 7

ANALISI PER CATEGORIE DELLE PREVISIONI DI COMPETENZA DELLE ENTRATE PER IL TRIENNIO 1994 - 1996

(MILIONI DI LIRE)

CATEGORIE	1994	1995	1996
ENTRATE			
CATEGORIA I - VENDITA DI BENI E SERVIZI	3.263.080	3.341.080	3.394.080
CATEGORIA II - TRASFERIMENTI	83.173	83.173	83.173
CATEGORIA III - REDDITI	1.700	1.700	1.700
CATEGORIA IV - POSTE COMPENSATIVE DELLE SPESE	240.000	240.000	240.000
CATEGORIA V - SOMME NON ATTRIBIBILI	>>	>>	>>
CATEGORIA VI - VENDITA DI BENI PATRIMONIALI	>>	>>	>>
CATEGORIA VII - AMMORTAMENTI, RINNOVAMENTI E MIGLIORIE	62.000	64.000	66.000
CATEGORIA VIII - TRASFERIMENTI	20.000	>>	>>
ACCENSIONE DI PRESTITI	>>	>>	>>
GESTIONI SPECIALI ED AUTONOME	350.350	350.350	350.350
TOTALE	4.020.303	4.080.303	4.135.303

031/11/1

TABELLA N. 8			
ANALISI PER CATEGORIA DELLE PREVISIONI DI COMPETENZA DELLE SPESE PER IL TRIENNIO 1994 - 1996			
(MILIONI DI LIRE)			
CATEGORIE	1994	1995	1996
SPESA			
CATEGORIA I - PERSONALE IN ATTIVITA' DI SERVIZIO	538.499	538.499	538.499
CATEGORIA II - PERSONALE IN QUIESCENZA	370	370	370
CATEGORIA III - ACQUISTO DI BENI E SERVIZI	2.702.473	2.776.188	2.819.240
CATEGORIA IV - TRASFERIMENTI	78.257	89.927	98.378
CATEGORIA V - INTERESSI	24.848	24.511	24.143
CATEGORIA VI - POSTE CORRETTIVE E COMPENSATIVE DELLE ENTRATE	120.500	120.500	120.500
CATEGORIA VII - AMMORTAMENTI, RINNOVAMENTI E MIGLIORIE	62.000	64.000	66.000
CATEGORIA VIII - SOMME NON ATTRIBIBILI	2.530	2.530	2.530
CATEGORIA IX - COSTITUZIONE DI CAPITALI FISSI	106.616	109.231	110.728
CATEGORIA XI - PARTECIPAZIONI AZIONARIE E CONFERIMENTI	30.000	>>	>>
RIMBORSO DI PRESTITI	3.860	4.196	4.565
GESTIONI SPECIALI ED AUTONOME	350.350	350.350	350.350
TOTALE	4.020.303	4.080.303	4.135.303

031/12/1

TABELLA N. 9

ANALISI PER RUBRICHE DELLE PREVISIONI DI COMPETENZA DELLE ENTRATE PER IL TRIENNIO 1994 - 1996

(MILIONI DI LIRE)

RUBRICHE	1994	1995	1996
ENTRATE			
RUBRICA 1 - AZIENDA TABACCHI	3.231.000	3.306.000	3.356.000
RUBRICA 2 - AZIENDA SALI	42.500	45.500	48.500
RUBRICA 3 - AZIENDA CHININO	80	80	80
RUBRICA 5 - SERVIZI PROMISCUI	396.373	378.373	380.373
P.1 - GESTIONE DOPOLAVORO	350	350	350
RUBRICA 11 - SERVIZIO DELLE LOTTERIE NAZIONALI	350.000	350.000	350.000
TOTALE	4.020.303	4.080.303	4.135.303

031/13/1

TABELLA N. 10

ANALISI PER RUBRICHE DELLE PREVISIONI DI COMPETENZA DELLE SPESE PER IL TRIENNIO 1994 - 1996

(MILIONI DI LIRE)

RUBRICHE	1994	1995	1996
SPESE			
RUBRICA 1 - SERVIZI GENERALI	946.842	931.310	941.719
RUBRICA 2 - AZIENDA TABACCHI	2.536.445	2.604.370	2.646.658
RUBRICA 3 - AZIENDA SALI	43.021	43.461	43.803
RUBRICA 4 - AZIENDA CHININO	51	51	51
RUBRICA 6 - SERVIZI DI DISTRIBUZIONE E VENDITA	139.735	146.565	148.157
P.1 - GESTIONE DOPOAVORO	350	350	350
RUBRICA 11 - SERVIZIO DELLE LOTTERIE NAZIONALI	350.000	350.000	350.000
TOTALE	4.016.443	4.076.106	4.130.738

ENTRATA

031/16/1/A

STATO DI PREVISIONE PER L'ANNO FINANZIARIO 1994						
NUMERO CAPITOLO PREC/CORR	DEGNOMINAZIONE CAPITOLO	PREVISIONI SECONDO LA LEGGE DI BILANCIO ANNO FINANZIARIO 1993		PREVISIONI ASSESTATE ANNO FINANZIARIO 1993 (ART. 17, COMMA 1, L. 468/78)	VARIAZIONI CNE SI PROPONGONO	PREVISIONI RISULTANTI PER L'ANNO FINANZIARIO 1994
		RS	CP			
	TITOLO I - ENTRATE CORRENTI					
	RUBRICA I - AZIENDA TABACCHI					
	CATEGORIA I - VENDITA DI BENI E SERVIZI					
101	101 PROVENTO DELLA FABBRICAZIONE E DISTRIBUZIONE DEI TABACCHI PRODOTTI DAL MONOPOLIO, NONCHE' DELLA DISTRIBUZIONE DEI TABACCHI DI PRODUZIONE ESTERA, VENDUTI NEL TERRITORIO DELLO STATO (*)	RS 85.450.000.000	CP 1.475.000.000.000	359.144.847.000	-253.644.847.000	99.500.000.000
		CS 1.515.000.000.000		1.769.644.847.000	-240.594.847.000	1.529.050.000.000
102	102 PROVENTO DEI TABACCHI ESPORTATI, DI QUELLI DESTINATI ALLE PROVVISTE DI BORDO E DI QUELLI VENDUTI NEL TERRITORIO DELLO STATO A TARIFFA EXTRA-MONOPOLIO, NONCHE' DEI PRODOTTI SECONDARI E DEGLI INDENNIZZI PER DEFICIENZE DEI TRASPORTI FERROVIARI (*)	RS 3.000.000.000	CP 60.000.000.000	11.929.349.000	-6.929.349.000	5.000.000.000
		CS 61.000.000.000		41.929.349.000	-1.929.349.000	40.000.000.000
103	103 PROVENTI DIVERSI E RICUPERO FONDI CONCERNENTI L'AZIENDA TABACCHI	RS 2.000.000.000	CP 13.000.000.000	5.170.373.000	-3.170.373.000	2.000.000.000
		CS 14.000.000.000		13.000.000.000	>>	13.000.000.000
104	104 PROVENTI DELLA VENDITA DEI TABACCHI LAVORATI DI PROVENIENZA DAI PAESI DELLA C.E.E. (VEDI NOTA)	RS 70.000.000.000	CP 1.350.000.000.000	199.736.484.000	-99.736.484.000	100.000.000.000
		CS 1.385.000.000.000		1.500.000.000.000	100.000.000.000	1.600.000.000.000
				1.599.736.484.000	263.516.000	1.600.000.000.000
		RS 160.450.000.000		575.981.053.000	-369.481.053.000	205.500.000.000
		CP 2.898.000.000.000		3.058.000.000.000	118.000.000.000	3.176.000.000.000
		CS 2.975.000.000.000		3.427.481.053.000	-244.481.053.000	3.183.050.000.000
	CATEGORIA II - TRASFERIMENTI					
112	112 PREMI C.E.E. PER GLI ACQUISTI DI TABACCO GREGGIO IN FOGLIA DI PRODUZIONE NAZIONALE EFFETTUATI DALL'AMMINISTRAZIONE	RS >>	CP 50.000.000.000	>>	>>	>>
		CS 50.000.000.000		55.000.000.000	>>	55.000.000.000
				55.000.000.000	>>	55.000.000.000

	IRSI	77	>>	>>	>>
CP	50.000.000.000	55.000.000.000	55.000.000.000	>>	55.000.000.000
CS	50.000.000.000	55.000.000.000	55.000.000.000	>>	55.000.000.000
RS	160.450.000.000	575.981.053.000	-359.481.053.000		206.500.000.000
CP	2.948.000.000.000	3.113.000.000.000	118.000.000.000		3.231.000.000.000
CS	3.025.000.000.000	3.482.481.053.000	-244.431.053.000		3.238.050.000.000
TOTALE DELLA RUBRICA I					

NOTE AI CAPITOLI	
<p>0104 AUMENTO PROPOSTO IN RELAZIONE ALL'ANDAMENTO DEL GETTITO. VEGGASI IL CAPITOLO 195 DELLA SPESA</p>	<p>031/18/11/B</p>

NB. LE CIFRE IN CORRISPONDENZA DI CIASCUN CAPITOLO SI RIFERISCONO RISPETTIVAMENTE AI RESIDUI (RS), ALLE PREVISIONI DI COMPETENZA (CP), ALLE COMPLESSIVE PREVISIONI DI CASSA PER COMPETENZA E RESIDUI (CS).
LE VARIAZIONI DI COMPETENZA NON GIUSTIFICATE DA NOTA DEVONO INTENDERSI:
* IN RELAZIONE AL GETTITO DELLE ENTRATE* E SONO SEGNALATE DA (*).

031/18/2/A

STATO DI PREVISIONE PER L'ANNO FINANZIARIO 1994						
NUMERO CAPITOLO PREC/CORR	DENOMINAZIONE CAPITOLO	PREVISIONI SECONDO LA LEGGE DI BILANCIO ANNO FINANZIARIO 1993	PREVISIONI ASSESTATE ANNO FINANZIARIO 1993 (ART. 17, COMMA 1, L. 469/76)	VARIAZIONI CHE SI PROPONGONO	PREVISIONI RISULTANTI PER L'ANNO FINANZIARIO 1994	
	RUBRICA 2 - AZIENDA SALI					
	CATEGORIA I - VENDITA DI BENI E SERVIZI					
121	121 PROVENTI DELLA PRODUZIONE E DISTRIBUZIONE DEI SALI PER USO ALIMENTARE VENDUTI NEL TERRITORIO DELLO STATO (*)	RS 5.500.000.000 CP 24.500.000.000 CS 28.500.000.000	9.722.678.000 20.000.000.000 27.222.678.000	-7.222.678.000 500.000.000 -5.722.678.000	2.500.000.000 20.500.000.000 21.500.000.000	
122	122 PROVENTO DEI SALI ESPORTATI E DI QUELLI DESTINATI ALLE PROVVISTE DI BORDO	RS >> CP PER MEMORIA CS PER MEMORIA	>> >> PER MEMORIA PER MEMORIA	>> >> >>	>> >> >>	PER MEMORIA PER MEMORIA
123	123 PROVENTO DELLA VENDITA DEI SALI PER USI INDUSTRIALI	RS 5.000.000.000 CP 18.000.000.000 CS 21.000.000.000	9.826.664.000 18.000.000.000 22.826.664.000	-4.826.664.000 >> -1.826.664.000	5.000.000.000 18.000.000.000 21.000.000.000	
124	124 PROVENTI DIVERSI E RICUPERO FONDI CONCERNENTI L'AZIENDA SALI	RS 50.000.000 CP 500.000.000 CS 550.000.000	186.372.000 500.000.000 636.372.000	-136.372.000 >> -136.372.000	50.000.000 500.000.000 500.000.000	
	CATEGORIA II - TRASFERIMENTI					
131	131 CARONI PER IL SALE ESTRATTO O PRODOTTO	RS 500.000.000 CP 3.500.000.000 CS 4.000.000.000	21.543.515.000 3.500.000.000 24.543.515.000	-21.043.515.000 >> -20.543.515.000	500.000.000 3.500.000.000 4.000.000.000	
		RS 500.000.000 CP 3.500.000.000	21.543.515.000 21.543.515.000	-21.043.515.000 >>	500.000.000 3.500.000.000	
		RS 500.000.000 CP 3.500.000.000	21.543.515.000 21.543.515.000	-21.043.515.000 >>	500.000.000 3.500.000.000	

TOTALE DELLA RUBRICA 2 CS	4.000.000.000	24.543.515.000	-20.543.515.000	4.000.000.000
RS	11.050.000.000	41.279.229.000	-33.229.229.000	8.050.000.000
CP	48.500.000.000	42.000.000.000	500.000.000	42.500.000.000
CS	54.050.000.000	75.229.229.000	-28.229.229.000	47.000.000.000

NOTE AI CAPITOLI

03/18/2/B

031/18/3/A

STATO DI PREVISIONE PER L'ANNO FINANZIARIO 1994					
NUMERO CAPITOLO PREC/CORR	DENOMINAZIONE CAPITOLO	PREVISIONI SECONDO LA LEGGE DI BILANCIO ANNO FINANZIARIO 1993	PREVISIONI ASSESTATE ANNO FINANZIARIO 1993 (ART. 17, COMMA 1, L. 466/78)	VARIAZIONI CHE SI PROPORGERANO	PREVISIONI RISULTANTI PER L'ANNO FINANZIARIO 1994
	RUBRICA 3 - AZIENDA CHININO				
	CATEGORIA 1 - VENDITA DI BENI E SERVIZI				
141 141	PROVENTO DELLA VENDITA DEL CHININO DI STATO E DEI PRODOTTI ANTIMALARICI SINTETICI DI STATO - PROVENTI DIVERSI E RICUPERO FONDI	RS 10.000.000 CP 100.000.000 CS 100.000.000	7.328.000 50.000.000 52.328.000	-2.328.000 30.000.000 27.672.000	5.000.000 80.000.000 80.000.000
	(*)				
	TOTALE DELLA RUBRICA 3	RS 10.000.000 CP 100.000.000 CS 100.000.000	7.328.000 50.000.000 52.328.000	-2.328.000 30.000.000 27.672.000	5.000.000 80.000.000 80.000.000

031/1874/A

STATO DI PREVISIONE PER L'ANNO FINANZIARIO 1994						
NUMERO CAPITOLO PREC/CORR	DENOMINAZIONE CAPITOLO	PREVISIONI SECONDO LA LEGGE DI BILANCIO ANNO FINANZIARIO 1993	PREVISIONI ASSESTATE ANNO FINANZIARIO 1993 (ART. 17, COMMA 1, L. 468/78)	VARIAZIONI CHE SI PROPONGONO	PREVISIONI RISULTANTI PER L'ANNO FINANZIARIO 1994	
	RUBRICA 5 - SERVIZI PROMISCU					
	CATEGORIA I - VENDITA DI BENI E SERVIZI					
161	161 PROVENTI DIVERSI E RICUPERO FONDI, PROMISCU (*)	RS 750.607.000	4.430.387.000	-3.930.387.000	500.000.000	
		CP 10.000.000.000	10.000.000.000	1.000.000.000	11.000.000.000	
		CS 9.750.607.000	13.930.387.000	-2.930.387.000	11.000.000.000	
163	163 SOMME DA INTROITARE PER L'ASSEGNAZIONE DELLE RIVENDITE DEI GENERI DI MONOPOLIO (VEDI NOTA)	RS 1.000.000.000	8.844.656.000	-6.844.656.000	2.000.000.000	
		CP 29.000.000.000	35.000.000.000	1.000.000.000	36.000.000.000	
		CS 29.000.000.000	41.844.656.000	-5.844.656.000	36.000.000.000	
164	164 VERSAMENTO DA PARTE DI TERZI CONTRAENTI CON L'AMMINISTRAZIONE DELLE SOMME RISCOSE PER SPESE DI COPIA, STAMPA, CARTA BOLLATA, REGISTRAZIONE E VARIE, INERENTI ALLA STIPULA DI CONTRATTI	RS >>	1.487.000	-1.487.000	>>	
		CP 1.015.400.000	1.000.000.000	>>	1.000.000.000	
		CS 1.015.400.000	1.001.487.000	-1.487.000	1.000.000.000	
	CATEGORIA II - TRASFERIMENTI					
169	169 SOMME CORRISPOSTE DAL TESORO PER L'AMMORTAMENTO DELLE ANTICIPAZIONE CONCESSE DALLA CASSA DEPOSITI E PRESTITI A COPERTURA DEI DISAVANZI DI GESTIONE	RS >>	>>	>>	>>	
		CP 24.672.696.000	24.672.696.000	>>	24.672.696.000	
		CS 24.672.696.000	24.672.696.000	>>	24.672.696.000	
171	171 SOVVENZIONE DEL TESORO A PAREGGIO DEL DISAVANZO FINANZIARIO	RS >>	>>	>>	>>	
		CP PER MEMORIA	PER MEMORIA	>>	PER MEMORIA	
		CS PER MEMORIA	PER MEMORIA	>>	PER MEMORIA	
172	172 SOVVENZIONE STRAORDINARIA DEL TESORO PER L'ATTUAZIONE DELLA LEGGE 31 LUGLIO 1975, N. 364 E SUCCESSIVE MODIFICAZIONI	RS >>	>>	>>	>>	
		CP PER MEMORIA	PER MEMORIA	>>	PER MEMORIA	

	RS	CP	CS	>>	>>	>>	>>	>>
CATEGORIA III - REDDITI								
175	175	FITTO DI IMMOBILI DI PROPRIETA' DELL'AMMINISTRAZIONE (*)						
				24.672.696.000	24.672.696.000	24.672.696.000	24.672.696.000	24.672.696.000
				24.672.696.000	24.672.696.000	24.672.696.000	24.672.696.000	24.672.696.000
				300.000.000	429.503.000	70.497.000	500.000.000	500.000.000
				1.600.000.000	1.600.000.000	100.000.000	1.700.000.000	1.700.000.000
				1.600.000.000	1.529.503.000	270.497.000	1.800.000.000	1.800.000.000
NOTE AI CAPITOLI								
0163	AUMENTO PROPOSTO IN RELAZIONE AI PREVISTI MAGGIORI INTROITI							

031/18/8/8

031/18/5/A

STATO DI PREVISIONE PER L'ANNO FINANZIARIO 1994		PREVISIONI SECONDO LA LEGGE DI BILANCIO ANNO FINANZIARIO 1993		PREVISIONI ASSESTATE ANNO FINANZIARIO 1993 (ART. 17, COMMA 1, L. 468/78)		VARIAZIONI CHE SI PROPORGONO		PREVISIONI RISULTANTI PER L'ANNO FINANZIARIO 1994	
NUMERO CAPITOLO PREC/CORR	DENOMINAZIONE CAPITOLO	RS	CP	RS	CP	RS	CP	RS	CP
176	DIVIDENDI SULLE PARTECIPAZIONI AZIONARIE	>>	PER MEMORIA	>>	PER MEMORIA	>>	>>	>>	PER MEMORIA
			PER MEMORIA		PER MEMORIA		>>		PER MEMORIA
			300.000.000		429.503.000		70.497.000		500.000.000
			1.600.000.000		1.600.000.000		100.000.000		1.700.000.000
			1.600.000.000		1.529.503.000		270.497.000		1.800.000.000
	CATEGORIA IV - POSTE COMPENSATIVE DELLE SPESE								
177	RECUPERO DELL'IMPOSTA SUL VALORE AGGIUNTO CORRISPONDA SUI BENI E SUI SERVIZI ACQUISTATI O IMPORTATI	RS	36.000.000.000	RS	69.642.101.000		-23.642.101.000		46.000.000.000
		CP	120.000.000.000	CP	120.000.000.000		>>		120.000.000.000
		CS	124.000.000.000	CS	143.642.101.000		-19.642.101.000		124.000.000.000
178	RIMBORSO DALL'ISTITUTO NAZIONALE DELLA PREVIDENZA SOCIALE DELL'IMPORTO DELLE PENSIONI ANTICIPATE AL PERSONALE SALARIATO (VEDI NOTA)	RS	>>	RS	>>		>>		>>
		CP	110.000.000.000	CP	170.000.000.000		-50.000.000.000		120.000.000.000
		CS	110.000.000.000	CS	170.000.000.000		-50.000.000.000		120.000.000.000
	CATEGORIA V - SOMME NON ATTRIBUIBILI								
181	QUOTA DEGLI AVANZI FINANZIARI DI GESTIONE DA UTILIZZARSI PER L'ESECUZIONE DI SPESE STRAORDINARIE PER LA NUOVA COSTRUZIONE DI EDIFICI, IMPIANTI E MACCHINARI, PER IL MIGLIORAMENTO DEI FABBRICATI, STABILIMENTI ED OPIFICI ESISTENTI, PER IL RIAMMODERNAMENTO E POTENZIAMENTO DELLE ATTREZZATURE, DEGLI IMPIANTI E MACCHINARI OCCORRENTI PER IL FUNZIONAMENTO DELL'AMMINISTRAZIONE	RS	>>	RS	>>		>>		>>
		CP	PER MEMORIA	CP	PER MEMORIA		>>		PER MEMORIA
		CS	PER MEMORIA	CS	PER MEMORIA		>>		PER MEMORIA
182	ECONOMIE NEI RESIDUI PASSIVI E MAGGIORI ACCERTAMENTI NEI RESIDUI ATTIVI DEI PRECEDENTI ESERCIZI FINANZIARI	RS	300.000.000	RS	15.754.670.000		-15.654.670.000		100.000.000
		CP	PER MEMORIA	CP	PER MEMORIA		>>		PER MEMORIA

	RS	300.000.000	15.754.670.000	-15.654.670.000	100.000.000
	CP	>>	>>	>>	>>
	CS	300.000.000	15.654.670.000	-15.554.670.000	100.000.000
TOTALE DELLA RUBRICA 5	RS	38.350.607.000	99.102.804.000	-50.002.804.000	48.100.000.000
	CP	296.288.096.000	362.272.696.000	-47.900.000.000	314.372.696.000
	CS	300.338.703.000	412.275.500.000	-93.702.804.000	318.572.696.000
TOTALE DEL TITOLO 1	RS	209.860.607.000	716.370.414.000	-452.715.414.000	263.655.000.000
	CP	3.230.888.096.000	3.517.322.696.000	70.830.000.000	3.587.982.696.000
	CS	3.379.488.703.000	3.970.038.110.000	-366.335.414.000	3.603.702.696.000

NOTE AI CAPITOLI

0178 AUMENTO PROPOSTO IN CORRELAZIONE CON LA SPESA PREVISTA AL CAPITOLO 162

031/16/5/8

031/18/5/A

STATO DI PREVISIONE PER L'ANNO FINANZIARIO 1994					
NUMERO CAPITOLO PREC/CORR	DENOMINAZIONE CAPITOLO	PREVISIONI SECONDO LA LEGGE DI BILANCIO ANNO FINANZIARIO 1993	PREVISIONI ASSESTATE ANNO FINANZIARIO 1993 (ART. 17, COMMA 1, L. 468/78)	VARIAZIONI CHE SI PROPONGONO	PREVISIONI RISULTANTI PER L'ANNO FINANZIARIO 1994
	TITOLO II - ENTRATE IN CONTO CAPITALE				
	RUBRICA 5 - SERVIZI PROMISCUI				
	CATEGORIA VI - VENDITA DI BENI PATRIMONIALI				
501	PROVENTI DELL'ALIENAZIONE DI IMMOBILI DELL'AMMINISTRAZIONE DEI MONOPOLI DI STATO (VEDI NOTA)	RS >> CP PER MEMORIA CS PER MEMORIA	>> 120.386.000 120.386.000	>> -120.386.000 -120.386.000	>> PER MEMORIA PER MEMORIA
	CATEGORIA VII - AMMORTAMENTI, RINNOVAMENTI E MIGLIE				
506	SOMMA DA INTROITARE PER L'AMMORTAMENTO DI BENI PATRIMONIALI (VEDI NOTA)	RS 48.000.000.000 CP 50.000.000.000 CS 48.000.000.000	>> 120.386.000 120.386.000	>> -120.386.000 -120.386.000	>> >> >>
	CATEGORIA VIII - TRASFERIMENTI				
508	CONTRIBUTI DA PARTE DEL MINISTERO DELL'AGRICOLTURA E DELLE FORESTE PER LA COSTRUZIONE, L'AMPLIAMENTO E L'AMMODERNAMENTO DEGLI IMPIANTI E ATTREZZATURE DI RACCOLTA, MANIPOLAZIONE, CONDIZIONAMENTO E CONSERVAZIONE DEL TABACCO GREGGIO	RS >> CP PER MEMORIA CS PER MEMORIA	>> PER MEMORIA PER MEMORIA	>> >> >>	>> PER MEMORIA PER MEMORIA
510	CONTRIBUTO STRAORDINARIO DELLO STATO PER L'AUMENTO DEL CAPITALE SOCIALE DELL'ATI S.P.A. (VEDI NOTA)	RS >> CP 10.000.000.000 CS 10.000.000.000	10.000.000.000 10.000.000.000 20.000.000.000	-10.000.000.000 10.000.000.000 >>	>> 20.000.000.000 20.000.000.000

512	S12	VERSAMENTO DA PARTE DEL MINISTERO DELLE FINANZE DELLA SOMMA OCCORRENTE PER LA RISTRUTTURAZIONE ED IL RESTAURO DELL'EDIFICIO VANNITELLIANO SITO IN SCAFATI DA DESTINARE A SEDE DECENTRATA DELLA SCUOLA CENTRALE TRIBUTARIA "EZIO VANDONI".	RS CP CS	>> PER MEMORIA PER MEMORIA	>> PER MEMORIA PER MEMORIA	>> PER MEMORIA PER MEMORIA
			RS	>>	10.000.000.000	>>
			CP	10.000.000.000	10.000.000.000	20.000.000.000
			CS	10.000.000.000	20.000.000.000	20.000.000.000
			RS	>>	-10.000.000.000	>>
			CP	10.000.000.000	10.000.000.000	20.000.000.000
			CS	10.000.000.000	20.000.000.000	20.000.000.000
NOTE AI CAPITOLI						
0501		VARIAZIONE CHE SI PROPONE IN RELAZIONE ALL'ANDAMENTO DEL GETTITO CAPITOLO CHE SI PROPONE DI CONSERVARE "PER MEMORIA" PER L'IMPUTAZIONE DI EVENTUALI INTROITI				
0506		VARIAZIONE PROPOSTA IN CORRELAZIONE CON LA SPESA PREVISTA AL CAPITOLO 162				
0510		VARIAZIONE PROPOSTA IN APPLICAZIONE DELL'ART. 2 DELLA LEGGE 5 FEBBRAIO 1992, N. 81				

031/19/6/8

031/18/7/A

STATO DI PREVISIONE PER L'ANNO FINANZIARIO 1994		PREVISIONI ASSESTATE ANNO FINANZIARIO 1993 (ART. 17, COMMA 1, L. 468/78)			VARIAZIONI CHE SI PROpongONO	PREVISIONI RISULTANTI PER L'ANNO FINANZIARIO 1994
NUMERO CAPITOLO PREC/CORR	DENOMINAZIONE CAPITOLO	PREVISIONI SECONDO LA LEGGE DI BILANCIO ANNO FINANZIARIO 1993	PER MEMORIA	PER MEMORIA		
	CATEGORIA X - PRELEVAMENTI DAI FONDI DI RISERVA					
S21	PRELEVAMENTI DAL FONDO DI RISERVA PER LE SPESE IMPREVISTE	RS	>>	>>	>>	>>
		CP	PER MEMORIA	PER MEMORIA	>>	PER MEMORIA
		CS	PER MEMORIA	PER MEMORIA	>>	PER MEMORIA
		RS	>>	>>	>>	>>
		CP	>>	>>	>>	>>
		CS	>>	>>	>>	>>
	TOTALE DELLA RUBRICA 5	RS	48.000.000.000	58.000.000.000	2.000.000.000	60.000.000.000
		CP	60.000.000.000	70.120.386.000	11.879.614.000	82.000.000.000
		CS	58.000.000.000	68.120.386.000	11.879.614.000	80.000.000.000
	TOTALE DEL TITOLO 2	RS	48.000.000.000	58.000.000.000	2.000.000.000	60.000.000.000
		CP	60.000.000.000	70.120.386.000	11.879.614.000	82.000.000.000
		CS	58.000.000.000	68.120.386.000	11.879.614.000	80.000.000.000

	NOTE AI CAPITOLI	

031/18/7/B

031/18/8/A

STATO DI PREVISIONE PER L'ANNO FINANZIARIO 1994						
NUMERO CAPITOLO PREC/CORR	DENOMINAZIONE CAPITOLO	PREVISIONI SECONDO LA LEGGE DI BILANCIO ANNO FINANZIARIO 1993	PREVISIONI ASSESTATE ANNO FINANZIARIO 1993 (ART. 17, COMMA 1, L. 466/78)	VARIAZIONI CHE SI PROPONGONO	PREVISIONI RISULTANTI PER L'ANNO FINANZIARIO 1994	
	ACCENSIONE DI PRESTITI					
601 601	RICAVATO DELLE ANTICIPAZIONI EFFETTUATE DALLA CASSA DEPOSITI E PRESTITI, DA DESTINARE A COPERTURA DEL DISAVANZO DELLA GESTIONE	30.329.489.000 PER MEMORIA PER MEMORIA	30.329.489.000 PER MEMORIA PER MEMORIA	>> >> >>	30.329.489.000 PER MEMORIA PER MEMORIA	
	TOTALE DEL TITOLO 3	30.329.489.000 >> >>	30.329.489.000 >> >>	>> >> >>	30.329.489.000 >> >>	

	NOTE AI CAPITOLI	

031/18/8/B

031/18/9/A

STATO DI PREVISIONE PER L'ANNO FINANZIARIO 1994						
NUMERO CAPITOLO PREC/CORR	DENOMINAZIONE CAPITOLO	PREVISIONI SECONDO LA LEGGE DI BILANCIO ANNO FINANZIARIO 1993	PREVISIONI ASSESTATE ANNO FINANZIARIO 1993 (ART. 17, COMMA 1, L. 468/78)	VARIAZIONI CHE SI PROPONGONO	PREVISIONI RISULTANTI PER L'ANNO FINANZIARIO 1994	
	GESTIONI SPECIALI ED AUTONOME					
	P.1 - GESTIONE DOPOLAVORO					
1001 1001	CONTRIBUTO DELL'AMMINISTRAZIONE DEI MONOPOLI DI STATO, PROVENTI DERIVANTI DAL TESSERAMENTO ED ALTRE ENTRATE INERENTI ALLO SVOLGIMENTO DELLE ATTIVITA' DELL'UFFICIO CENTRALE E DELLE SEZIONI	RS >> CP 350.000.000 CS 350.000.000	42.045.000 350.000.000 392.045.000	-42.045.000 >> -42.045.000	>> 350.000.000 350.000.000	
1002 1002	QUOTA DEI PROVENTI NETTI DERIVANTI DALLA PUBBLICITA' ESEGUITA A MEZZO DEGLI INVOLUCRI DEI GENERI DI MONOPOLIO E DEI FIANMIFERI	RS >> CP PER MEMORIA CS PER MEMORIA	>> PER MEMORIA PER MEMORIA	>> >> >>	>> PER MEMORIA PER MEMORIA	
	TOTALE DELLA RUBRICA 10	RS >> CP 350.000.000 CS 350.000.000	42.045.000 350.000.000 392.045.000	-42.045.000 >> -42.045.000	>> 350.000.000 350.000.000	

	NOTE AI CAPITOLI	

031/16/9/8

031/18/10/A

STATO DI PREVISIONE PER L'ANNO FINANZIARIO 1994						
NUMERO CAPITOLO PREC/CORR	DENOMINAZIONE CAPITOLO	PREVISIONI SECONDO LA LEGGE DI BILANCIO ANNO FINANZIARIO 1993	PREVISIONI ASSESTATE ANNO FINANZIARIO 1993 (ART. 17, COMMA 1, L. 468/78)	VARIAZIONI CHE SI PROPONGONO	PREVISIONI RISULTANTI PER L'ANNO FINANZIARIO 1994	
	RUBRICA 11 - SERVIZIO DELLE LOTTERIE NAZIONALI					
2001	2001	RS 10.000.000.000	129.398.398.000	-84.568.740.000	44.825.658.000	
		CP 350.000.000.000	350.000.000.000	>>	350.000.000.000	
		CS 355.000.000.000	434.568.740.000	-84.568.740.000	350.000.000.000	
2002	2002	RS >>	5.985.061.000	-5.985.061.000	>>	
		CP PER MEMORIA	PER MEMORIA	>>	PER MEMORIA	
		CS PER MEMORIA	5.985.061.000	-5.985.061.000	PER MEMORIA	
	TOTALE DELLA RUBRICA 11	RS 10.000.000.000	135.379.459.000	-90.553.801.000	44.825.658.000	
		CP 350.000.000.000	350.000.000.000	>>	350.000.000.000	
		CS 355.000.000.000	440.553.801.000	-90.553.801.000	350.000.000.000	
	TOTALE DEL TITOLO 4	RS 10.000.000.000	135.421.504.000	-90.595.846.000	44.825.658.000	
		CP 350.350.000.000	350.350.000.000	>>	350.350.000.000	
		CS 355.350.000.000	440.945.846.000	-90.595.846.000	350.350.000.000	

	NOTE AI CAPITOLI	

8/01/81/100

031/22/1

STATO DI PREVISIONE PER L'ANNO FINANZIARIO 1994				
DESCRIZIONE	PREVISIONI SECONDO LA LEGGE DI BILANCIO ANNO FINANZIARIO 1993	PREVISIONI ASSESTATE ANNO FINANZIARIO 1993 (ART. 17, COMMA 1, L. 468/78)	VARIAZIONI CHE SI PROPONGONO	PREVISIONI RISULTANTI PER L'ANNO FINANZIARIO 1994
RIASSUNTO				
TITOLO I - ENTRATE CORRENTI				
CATEGORIA I - VENDITA DI BENI E SERVIZI				
RUBRICA 1 - AZIENDA TABACCHI	RS 160.450.000.000	575.981.053.000	-369.481.053.000	206.500.000.000
	CP 2.898.000.000.000	3.058.000.000.000	118.000.000.000	3.176.000.000.000
	CS 2.975.000.000.000	3.427.481.053.000	-246.481.053.000	3.183.050.000.000
RUBRICA 2 - AZIENDA SALI	RS 10.550.000.000	19.735.714.000	-12.185.714.000	7.550.000.000
	CP 43.000.000.000	38.500.000.000	500.000.000	39.000.000.000
	CS 50.050.000.000	50.685.714.000	-7.685.714.000	43.000.000.000
RUBRICA 3 - AZIENDA CHININO	RS 10.000.000	7.328.000	-2.328.000	5.000.000
	CP 100.000.000	50.000.000	30.000.000	80.000.000
	CS 100.000.000	52.328.000	27.672.000	80.000.000
RUBRICA 5 - SERVIZI PROMISCUI	RS 1.750.607.000	13.276.530.000	-10.776.530.000	2.500.000.000
	CP 40.015.400.000	46.000.000.000	2.000.000.000	48.000.000.000
	CS 39.766.007.000	56.776.530.000	-8.776.530.000	48.000.000.000
CATEGORIA II - TRASFERIMENTI				
RUBRICA 1 - AZIENDA TABACCHI	RS >>	>>	>>	>>
	CP 50.000.000.000	55.000.000.000	>>	55.000.000.000
	CS 50.000.000.000	55.000.000.000	>>	55.000.000.000

031/22/2

STATO DI PREVISIONE PER L'ANNO FINANZIARIO 1994				
DESCRIZIONE	PREVISIONI SECONDO LA LEGGE DI BILANCIO ANNO FINANZIARIO 1993	PREVISIONI ASSESTATE ANNO FINANZIARIO 1993 (ART. 17, COMMA 1, L. 468/78)	VARIAZIONI CHE SI PROPONGONO	PREVISIONI RISULTANTI PER L'ANNO FINANZIARIO 1994
RUBRICA 2 - AZIENDA SALI	RS 500.000.000	21.543.515.000	-21.043.515.000	500.000.000
	CP 3.500.000.000	3.500.000.000	>>	3.500.000.000
	CS 4.000.000.000	24.543.515.000	-20.543.515.000	4.000.000.000
	RS >>	>>	>>	>>
RUBRICA 5 - SERVIZI PROMISCUI	CP 24.672.696.000	24.672.696.000	>>	24.672.696.000
	CS 24.672.696.000	24.672.696.000	>>	24.672.696.000
	RS 500.000.000	21.543.515.000	-21.043.515.000	500.000.000
	CP 78.172.696.000	83.172.696.000	>>	83.172.696.000
	CS 78.672.696.000	104.216.211.000	-20.543.515.000	83.672.696.000
CATEGORIA III - REDDITI				
RUBRICA 5 - SERVIZI PROMISCUI	RS 300.000.000	429.503.000	70.497.000	500.000.000
	CP 1.600.000.000	1.600.000.000	100.000.000	1.700.000.000
	CS 1.600.000.000	1.529.503.000	270.497.000	1.800.000.000
	RS 300.000.000	429.503.000	70.497.000	500.000.000
	CP 1.600.000.000	1.600.000.000	100.000.000	1.700.000.000
	CS 1.600.000.000	1.529.503.000	270.497.000	1.800.000.000
CATEGORIA IV - POSTE COMPENSATIVE DELLE SPESE				
RUBRICA 5 - SERVIZI PROMISCUI	RS 36.000.000.000	69.642.101.000	-23.642.101.000	46.000.000.000
	CP 230.000.000.000	290.000.000.000	-50.000.000.000	240.000.000.000
	CS 234.000.000.000	313.642.101.000	-69.642.101.000	244.000.000.000
	RS 36.000.000.000	69.642.101.000	-23.642.101.000	46.000.000.000
	CP 230.000.000.000	290.000.000.000	-50.000.000.000	240.000.000.000
	CS 234.000.000.000	313.642.101.000	-69.642.101.000	244.000.000.000

031/22/3

STATO DI PREVISIONE PER L'ANNO FINANZIARIO 1994				
DESCRIZIONE	PREVISIONI SECONDO LA LEGGE DI BILANCIO ANNO FINANZIARIO 1993	PREVISIONI ASSESTATE ANNO FINANZIARIO 1993 (ART. 17, COMMA 1, L. 488/78)	VARIAZIONI CHE SI PROPONGONO	PREVISIONI RISULTANTI PER L'ANNO FINANZIARIO 1994
CATEGORIA V - SOMME NON ATTRIBUIBILI				
RUBRICA 5 - SERVIZI PROMISCUI				
RS	300.000.000	15.754.670.000	-15.454.670.000	100.000.000
CP	>>	>>	>>	>>
CS	300.000.000	15.654.670.000	-15.354.670.000	100.000.000
RS	300.000.000	15.754.670.000	-15.454.670.000	100.000.000
CP	>>	>>	>>	>>
CS	300.000.000	15.654.670.000	-15.354.670.000	100.000.000
TOTALE DEL TITOLO I				
RS	209.860.607.000	716.370.414.000	-482.715.414.000	263.655.000.000
CP	3.290.888.096.000	3.517.322.696.000	70.630.000.000	3.587.952.696.000
CS	3.379.486.703.000	3.970.036.110.000	-366.335.414.000	3.603.702.696.000

031/22/4

STATO DI PREVISIONE PER L'ANNO FINANZIARIO 1994

DESCRIZIONE	PREVISIONI SECONDO LA LEGGE DI BILANCIO ANNO FINANZIARIO 1993	PREVISIONI ASSESTATE ANNO FINANZIARIO 1993 (ART. 17, COMMA 1, L. 466/78)	VARIAZIONI CHE SI PROPONGONO	PREVISIONI RISULTANTI PER L'ANNO FINANZIARIO 1994
TITOLO II - ENTRATE IN CONTO CAPITALE				
CATEGORIA VI - VENDITA DI BENI PATRIMONIALI				
RUBRICA 5 - SERVIZI PROMISCUI	RS >>	>>	>>	>>
	CP >>	120.386.000	-120.386.000	>>
	CS >>	120.386.000	-120.386.000	>>
	RS >>	>>	>>	>>
	CP >>	120.386.000	-120.386.000	>>
	CS >>	120.386.000	-120.386.000	>>
CATEGORIA VII - AMMORTAMENTI, RINNOVAMENTI E MIGLIORIE				
RUBRICA 5 - SERVIZI PROMISCUI	RS 48.000.000.000	48.000.000.000	12.000.000.000	60.000.000.000
	CP 50.000.000.000	50.000.000.000	2.000.000.000	52.000.000.000
	CS 48.000.000.000	48.000.000.000	12.000.000.000	60.000.000.000
	RS 48.000.000.000	48.000.000.000	12.000.000.000	60.000.000.000
	CP 50.000.000.000	50.000.000.000	2.000.000.000	52.000.000.000
	CS 48.000.000.000	48.000.000.000	12.000.000.000	60.000.000.000

031/22/5

STATO DI PREVISIONE PER L'ANNO FINANZIARIO 1994				
DESCRIZIONE	PREVISIONI SECONDO LA LEGGE DI BILANCIO ANNO FINANZIARIO 1993	PREVISIONI ASSESTATE ANNO FINANZIARIO 1993 (ART. 17, COMMA 1, L. 468/78)	VARIAZIONI CHE SI PROpongONO	PREVISIONI RISULTANTI PER L'ANNO FINANZIARIO 1994
CATEGORIA VIII - TRASFERIMENTI				
RUBRICA 5 - SERVIZI PROMISCUI	RS >>	10.000.000.000	-10.000.000.000	>>
	CP 10.000.000.000	10.000.000.000	10.000.000.000	20.000.000.000
	CS 10.000.000.000	20.000.000.000	>>	20.000.000.000
	RS >>	10.000.000.000	-10.000.000.000	>>
	CP 10.000.000.000	10.000.000.000	10.000.000.000	20.000.000.000
	CS 10.000.000.000	20.000.000.000	>>	20.000.000.000
TOTALE DEL TITOLO 2	RS 48.000.000.000	58.000.000.000	2.000.000.000	60.000.000.000
	CP 60.000.000.000	70.120.386.000	11.879.614.000	82.000.000.000
	CS 58.000.000.000	68.120.386.000	11.879.614.000	80.000.000.000
GESTIONI SPECIALI ED AUTONOME				
P. 1 - GESTIONE DOPOLAVORO	RS >>	42.045.000	-42.045.000	>>
	CP 350.000.000	350.000.000	>>	350.000.000
	CS 350.000.000	392.045.000	-42.045.000	350.000.000

031/22/6

STATO DI PREVISIONE PER L'ANNO FINANZIARIO 1994				
DESCRIZIONE	PREVISIONI SECONDO LA LEGGE DI BILANCIO ANNO FINANZIARIO 1993	PREVISIONI ASSESTATE ANNO FINANZIARIO 1993 (ART. 17, COMMA 1, L. 462/78)	VARIAZIONI CHE SI PROPONGONO	PREVISIONI RISULTANTI PER L'ANNO FINANZIARIO 1994
RUBRICA 11 - SERVIZIO DELLE LOTTERIE NAZIONALI	RS 10.000.000.000	135.379.459.000	-90.553.801.000	44.825.658.000
	CP 350.000.000.000	350.000.000.000	>>	350.000.000.000
	CS 355.000.000.000	440.553.801.000	-90.553.801.000	350.000.000.000
	RS 10.000.000.000	135.421.504.000	-90.595.846.000	44.825.658.000
	CP 350.350.000.000	350.350.000.000	>>	350.350.000.000
	CS 355.350.000.000	440.945.846.000	-90.595.846.000	350.350.000.000

031/24/1

STATO DI PREVISIONE PER L'ANNO FINANZIARIO 1994				
DESCRIZIONE	PREVISIONI SECONDO LA LEGGE DI BILANCIO ANNO FINANZIARIO 1993	PREVISIONI ASSESTATE ANNO FINANZIARIO 1993 (ART. 17, COMMA 1, L. 468/78)	VARIAZIONI CHE SI PROPONGONO	PREVISIONI RISULTANTI PER L'ANNO FINANZIARIO 1994
RUBRICA 1 - AZIENDA TABACCHI	RS 160.450.000.000	575.381.053.000	-369.481.053.000	266.500.000.000
	CP 2.948.000.000.000	3.113.000.000.000	118.000.000.000	3.231.000.000.000
	CS 3.025.000.000.000	3.482.481.053.000	-244.431.053.000	3.238.050.000.000
RUBRICA 2 - AZIENDA SALI	RS 11.050.000.000	41.279.229.000	-33.229.229.000	8.050.000.000
	CP 46.500.000.000	42.000.000.000	500.000.000	42.500.000.000
	CS 54.090.000.000	75.229.229.000	-26.229.229.000	47.000.000.000
RUBRICA 3 - AZIENDA CHININO	RS 10.000.000	7.328.000	-2.328.000	5.000.000
	CP 100.000.000	50.000.000	30.000.000	80.000.000
	CS 100.000.000	52.328.000	27.672.000	80.000.000
RUBRICA 5 - SERVIZI PROMISCUI	RS 86.350.607.000	157.102.804.000	-48.002.804.000	109.100.000.000
	CP 356.288.096.000	432.393.082.000	-36.020.388.000	396.372.696.000
	CS 358.338.703.000	480.395.886.000	-61.623.190.000	398.572.696.000
P. 1 - GESTIONE DOPOLAVORO	RS >>	42.045.000	-42.045.000	>>
	CP 350.000.000	350.000.000	>>	350.000.000
	CS 350.000.000	392.045.000	-42.045.000	350.000.000
RUBRICA 11 - SERVIZIO DELLE LOTTERIE NAZIONALI	RS 10.000.000.000	135.379.459.000	-90.553.601.000	44.825.858.000
	CP 350.000.000.000	350.000.000.000	>>	350.000.000.000
	CS 355.000.000.000	440.553.601.000	-90.553.601.000	350.000.000.000

031/25/1

STATO DI PREVISIONE PER L'ANNO FINANZIARIO 1994				
DESCRIZIONE	PREVISIONI SECONDO LA LEGGE DI BILANCIO ANNO FINANZIARIO 1993	PREVISIONI ASSESTATE ANNO FINANZIARIO 1993 (ART. 17, COMMA 1, L. 468/78)	VARIAZIONI CHE SI PROpongONO	PREVISIONI RISULTANTI PER L'ANNO FINANZIARIO 1994
RIEPILOGO				
TITOLO I - ENTRATE CORRENTI				
RS	209.460.607.000	716.370.414.000	-452.715.414.000	263.655.000.000
CP	3.290.488.096.000	3.517.322.696.000	70.630.000.000	3.587.952.696.000
CS	3.379.488.703.000	3.970.038.110.000	-366.335.414.000	3.603.702.696.000
TITOLO II - ENTRATE IN CONTO CAPITALE				
RS	48.000.000.000	58.000.000.000	2.000.000.000	60.000.000.000
CP	60.000.000.000	70.120.386.000	11.879.614.000	82.000.000.000
CS	58.000.000.000	68.120.386.000	11.879.614.000	80.000.000.000
ACCENSIONE DI PRESTITI				
RS	30.329.489.000	30.329.489.000	>>	30.329.489.000
CP	>>	>>	>>	>>
CS	>>	>>	>>	>>
GESTIONI SPECIALI ED AUTONOME				
RS	10.000.000.000	135.421.504.000	-90.595.846.000	44.825.658.000
CP	350.350.000.000	350.350.000.000	>>	350.350.000.000
CS	355.350.000.000	440.945.846.000	-90.595.846.000	350.350.000.000
RS	298.190.096.000	940.121.407.000	-541.211.260.000	398.810.147.000
CP	3.701.238.096.000	3.937.783.082.000	82.509.614.000	4.020.302.696.000
CS	3.792.838.703.000	4.479.104.342.000	-445.051.846.000	4.034.052.696.000

S P E S A

031/27/1/A

STATO DI PREVISIONE PER L'ANNO FINANZIARIO 1994						
NUMERO CAPITOLO PREC/CORR	DENOMINAZIONE CAPITOLO	PREVISIONI SECONDO LA LEGGE DI BILANCIO ANNO FINANZIARIO 1993	PREVISIONI ASSESTATE ANNO FINANZIARIO 1993 (ART. 17, COMMA 1, L. 468/78)	VARIAZIONI CHE SI PROPONGONO	PREVISIONI RISULTANTI PER L'ANNO FINANZIARIO 1994	
	TITOLO I - SPESE CORRENTI					
	RUBRICA I - SERVIZI GENERALI					
	CATEGORIA I - PERSONALE IN ATTIVITA' DI SERVIZIO					
101	STIPENDI ED ALTRI ASSEGNI FISSI AL PERSONALE AL NETTO DELLE RITENUTE PREVIDENZIALI, ASSISTENZIALI ED ERARIALI (VEDI NOTA)	RS >> CP 286.929.000.000 CS 286.929.000.000	479.085.000 286.929.000.000 287.408.085.000	-479.085.000 -9.158.000.000 -9.637.085.000	>> 277.771.000.000 277.771.000.000	
102	CONTRIBUTI PREVIDENZIALI ED ASSISTENZIALI SUGLI STIPENDI ED ALTRI ASSEGNI FISSI AL PERSONALE, COMPRESI QUELLI A CARICO DEL PERSONALE STESSO (VEDI NOTA)	RS >> CP 81.676.000.000 CS 81.676.000.000	7.632.945.000 81.676.000.000 89.308.945.000	-7.632.945.000 868.000.000 -6.768.945.000	>> 82.540.000.000 82.540.000.000	
103	RITENUTE ERARIALI SUGLI STIPENDI ED ALTRI ASSEGNI FISSI IVI COMPRESI QUELLE RELATIVE AL CONGUAGLIO FISCALE (VEDI NOTA)	RS >> CP 57.786.000.000 CS 57.786.000.000	>> 57.786.000.000 57.786.000.000	>> -4.416.000.000 -4.416.000.000	>> 53.370.000.000 53.370.000.000	
104	COMPENSI PER LAVORO STRAORDINARIO AL PERSONALE	RS 2.000.000.000 CP 20.000.000.000 CS 20.000.000.000	7.009.226.000 20.000.000.000 24.209.226.000	-4.209.226.000 >> -2.409.226.000	2.800.000.000 20.000.000.000 21.800.000.000	
105	INDENNITA' VARIE AL PERSONALE	RS 900.000.000 CP 10.000.000.000 CS 9.900.000.000	2.606.211.000 10.000.000.000 11.706.211.000	-1.706.211.000 >> -1.606.211.000	900.000.000 10.000.000.000 10.100.000.000	
106	INDENNITA' GIORNALIERA AL PERSONALE IN SERVIZIO PRESSO I CENTRI MECCANOGRAFICI	RS 258.000.000 CP 718.000.000 CS 875.000.000	598.461.000 718.000.000 1.055.461.000	-337.461.000 >> -76.461.000	261.000.000 718.000.000 979.000.000	
107	INDENNITA' E RIMBORSO SPESE DI TRASPORTO PER MISSIONI NEL TERRITORIO NAZIONALE DISPOSTE NELL'INTERESSE DELL'AZIENDA	RS 400.000.000 CP 3.500.000.000	98.436.000 3.500.000.000	-98.436.000 >>	>> 3.500.000.000	

108	108	INDENNITA' E RIMBORSO SPESE DI TRASPORTO PER MISSIONI ALL'ESTERO	CS	3.400.000.000	3.598.436.000	-98.436.000	3.500.000.000
	RS			200.000.000	651.593.000	-551.593.000	100.000.000
	CP			1.500.000.000	1.000.000.000	>>	1.000.000.000
	CS			1.500.000.000	1.551.593.000	-451.593.000	1.100.000.000
109	109	INDENNITA' E RIMBORSO SPESE DI TRASPORTO PER TRASFERIMENTI	RS	>>	370.914.000	-250.914.000	120.000.000
	CP			600.000.000	600.000.000	>>	600.000.000
	CS			600.000.000	850.914.000	-150.914.000	700.000.000
110	110	PREMI AL PERSONALE PER L'INCREMENTO DEL RENDIMENTO INDUSTRIALE	RS	3.000.000.000	16.480.549.000	-10.150.549.000	6.330.000.000
	CP			41.300.000.000	40.300.000.000	>>	40.300.000.000
	CS			40.000.000.000	50.450.549.000	-5.320.549.000	45.130.000.000

NOTE AI CAPITOLI

108. LE CIFRE IN CORRISPONDENZA DI CIASCUN CAPITOLO SI RIFERISCONO RISPETTIVAMENTE AI RESIDUI (RS), ALLE PREVISIONI DI COMPETENZA (CP), ALLA COMPLESSIVA AUTORIZZAZIONE DI CASSA PER COMPETENZA E RESIDUI (CS).
LE VARIAZIONI DI COMPETENZA NON GIUSTIFICATE DA NOTA DEVONO INTENDERSI :
"IN RELAZIONE ALLE ESIGENZE" E SONO SEGNALATE DA (+).

0101 DIMINUZIONE PROPOSTA IN RELAZIONE ALLA SITUAZIONE DI FATTO DEL PERSONALE (PER LA DIMOSTRAZIONE DELL'ONERE VEGGASI L'ALLEGATO N.2)

0102 VARIAZIONE PROPOSTA IN RELAZIONE AL CARICO DEI CONTRIBUTI PREVIDENZIALI ED ASSISTENZIALI GRAVANTI SUGLI STIPENDI E RETRIBUZIONI AL PERSONALE

0103 VARIAZIONE PROPOSTA IN RELAZIONE ALLE RITENUTE ERARIALI GRAVANTI SUGLI STIPENDI E RETRIBUZIONI AL PERSONALE

031/27/1/8

031/27/2/A

STATO DI PREVISIONE PER L'ANNO FINANZIARIO 1994							
NUMERO CAPITOLO PREC/CORR	DENOMINAZIONE CAPITOLO	PREVISIONI PER L'ANNO FINANZIARIO 1993			PREVISIONI ASSESTATE ANNO FINANZIARIO 1993 (ART. 17, COMMA 1, L. 468/78)	VARIAZIONI CHE SI PROPONGONO	PREVISIONI RISULTANTI PER L'ANNO FINANZIARIO 1994
		LA LEGGE DI BILANCIO ANNO FINANZIARIO 1993	RS	CP			
111 111	FONDO DI INCENTIVAZIONE DI CUI ALL'ART. 14 DEL DPR 1-2-1986, N. 13	RS	50.000.000		158.225.000	-108.225.000	50.000.000
	(*)	CP	3.400.000.000		3.400.000.000	-100.000.000	3.700.000.000
		CS	3.450.000.000		3.908.225.000	-158.225.000	3.750.000.000
112 112	COMPENSO INCENTIVANTE DI CUI ALL'ART. 4, COMMA 4, DEL DECRETO-LEGGE 19 DICEMBRE 1984, N. 853 CONVERTITO CON MODIFICAZIONI NELLA LEGGE 17 FEBBRAIO 1985, N. 17	RS	45.000.000.000		45.357.246.000	-357.246.000	45.000.000.000
		CP	45.000.000.000		45.000.000.000	>>	45.000.000.000
		CS	45.000.000.000		45.357.246.000	-357.246.000	45.000.000.000
		RS	51.408.000.000		81.442.491.000	-25.841.891.000	55.561.000.000
		CP	552.409.000.000		551.309.000.000	-12.810.000.000	538.499.000.000
		CS	551.516.000.000		577.190.891.000	-31.450.891.000	545.740.000.000
	CATEGORIA II - PERSONALE IN QUIESCENZA						
121 121	INDENNITA' PER UNA SOLA VOLTA IN LUOGO DI PENSIONE. SPESE DERIVANTI DALLA RICONGIUNZIONE DEI SERVIZI.	RS	120.000.000		62.439.000	107.561.000	170.000.000
		CP	370.000.000		370.000.000	>>	370.000.000
		CS	370.000.000		262.439.000	57.561.000	320.000.000
		RS	120.000.000		62.439.000	107.561.000	170.000.000
		CP	370.000.000		370.000.000	>>	370.000.000
		CS	370.000.000		262.439.000	57.561.000	320.000.000
	CATEGORIA III - ACQUISTO DI BENI E SERVIZI						
126 126	COMPENSI PER SPECIALI INCARICHI	RS	>>		>>	>>	>>
		CP	3.000.000		3.000.000	>>	3.000.000
		CS	3.000.000		3.000.000	>>	3.000.000
127 127	SPESE PER IL FUNZIONAMENTO - COMPRESI I GETTONI DI PRESENZA, I COMPENSI AI COMPONENTI E LE INDENNITA' DI MISSIONE ED IL RIMBORSO SPESE DI TRASPORTO AI MEMBRI ESTRANEI ALL'AMMINISTRAZIONE DEI MONOPOLI DI STATO - DI CONSIGLI, COMITATI E COMMISSIONI	RS	>>		752.909.000	-562.909.000	200.000.000
		CP	800.000.000		1.000.000.000	-200.000.000	800.000.000
		CS	800.000.000		1.562.909.000	-562.909.000	1.000.000.000

EMOLUMENTI DEGLI IMPIEGATI DELLA RAGIONERIA GENERALE DELLO STATO IN SERVIZIO PRESSO L'AMMINISTRAZIONE DEI MONOPOLI DI STATO (+)	CP CS	1.000.000.000 1.000.000.000	900.000.000 900.000.000	100.000.000 100.000.000	1.000.000.000 1.000.000.000
130 SPESE CASUALI	RS CP CS	>> 914.000 914.000	>> 914.000 914.000	>> -1.000 -1.000	>> 913.000 913.000
131 SPESE PER ASSISTENZA MEDICA, DI MEDICINALI, PER VISITE MEDICHE COLLEGIALI E VISITE MEDICHE DI CONTROLLO DOMICILIARI. - SPESE PER CURA, RICOVERO IN ISTITUTI SANITARI E PER PROTESI, NEI CASI DI ASPETTATIVA PER INFIRMITA' RICONOSCIUTE DIPENDENTI DA CAUSE DI SERVIZIO, NONCHE' INDENNITA' PER LA PERDITA DELLA INTEGRITA' FISICA EVENTUALMENTE SUBITA DAL PERSONALE	RS CP CS	164.000.000 1.564.000.000 1.464.000.000	289.470.000 1.864.000.000 1.889.470.000	-25.470.000 >> 74.330.000	284.000.000 1.664.000.000 1.564.000.000

NOTE AI CAPITOLI

031/27/2/B

031/27/3/A

NUMERO CAPITOLO PREC/EDOR	DENOMINAZIONE CAPITOLO	STATO DI PREVISIONE PER L'ANNO FINANZIARIO 1994				PREVISIONI RISULTANTI PER L'ANNO FINANZIARIO 1994
		PREVISIONI SECONDO LA LEGGE DI BILANCIO ANNO FINANZIARIO 1993	PREVISIONI ASSESTATE ANNO FINANZIARIO 1993 (ART. 17, COMMA 1. L. 468/78)	VARIAZIONI CHE SI PROPORGERO	PREVISIONI RISULTANTI PER L'ANNO FINANZIARIO 1994	
132	RS SPESE D'UFFICIO E DI MATERIALI DI UFFICIO, DI ILLUMINAZIONE E DI RISCALDAMENTO - SPESE POSTALI E TELEGRAFICHE - SPESE PER STAMPATI ED AFFINI - ACQUISTO DI LIBRI - ABBONAMENTI A GIORNALI E PUBBLICAZIONI PERIODICHE (SERVIZI CENTRALI E PERIFERICI)	RS 2.000.000.000 CP 10.000.000.000 CS 11.100.000.000	1.959.894.000 10.000.000.000 10.959.894.000	-959.894.000 >> -459.894.000	1.000.000.000 10.000.000.000 10.500.000.000	
133	RS SPESE PER LA PROGETTAZIONE, L'IMPIANTO, L'AMPLIAMENTO ED IL FUNZIONAMENTO DEI CENTRI MECCANOGRAFICI	RS 4.200.000.000 CP 16.200.000.000 CS 18.000.000.000	8.378.175.000 13.000.000.000 15.378.175.000	-2.378.175.000 >> 621.625.000	6.000.000.000 13.000.000.000 16.000.000.000	
134	RS SPESE PER L'ORGANIZZAZIONE E LA PARTECIPAZIONE A CONVEGNI, CONGRESSI, MOSTRE ED ALTRE MANIFESTAZIONI. SPESE PROMOZIONALI E DI PROPAGANDA ALL'ESTERO. SPESE VARIE DI RAPPRESENTANZA. SPESE PER LA STAMPA DI PUBBLICAZIONI A CURA DELL'AMMINISTRAZIONE	RS 2.500.000.000 CP 3.500.000.000 CS 4.000.000.000	697.889.000 2.500.000.000 2.697.889.000	-197.889.000 >> 52.111.000	700.000.000 2.500.000.000 2.750.000.000	
135	RS FITTO DI LOCALI ED ONERI ACCESSORI (*)	RS >> CP 1.500.000.000 CS 1.500.000.000	1.732.571.000 4.100.000.000 5.832.571.000	-1.732.571.000 -2.000.000.000 -3.732.571.000	>> 2.100.000.000 2.100.000.000	
136	RS MANUTENZIONE E ADATTAMENTO DEI BENI IMMOBILI IN PROPRIETA', IN USO O IN AFFITTO DELL'AMMINISTRAZIONE DEI MONOPOLI DI STATO E RELATIVE SPESE ACCESSORIE	RS 2.700.000.000 CP 15.000.000.000 CS 15.000.000.000	1.240.957.000 15.000.000.000 15.240.957.000	-240.957.000 >> -240.957.000	1.000.000.000 15.000.000.000 15.000.000.000	
137	RS IMPOSTE, SOVRIMPOSTE, TASSE, CANONI, LIVELLI ED ALTRI ONERI GRAVANTI SUI BENI IMMOBILI DI PROPRIETA' DELL'AMMINISTRAZIONE DEI MONOPOLI DI STATO	RS >> CP 4.000.000.000 CS 4.000.000.000	47.411.000 4.000.000.000 4.047.411.000	-47.411.000 >> -47.411.000	>> 4.000.000.000 4.000.000.000	
138	RS SPESE PER STATISTICHE	RS >> CP PER MEMORIA CS PER MEMORIA	>> PER MEMORIA PER MEMORIA	>> >> >>	>> PER MEMORIA PER MEMORIA	
139	RS SPESE PER STUDI E RICERCHE INTERESSANTI L'AMMINISTRAZIONE DEI MONOPOLI DI STATO	RS 400.000.000	326.413.000	-226.413.000	>>	

		1.028.413.000	-128.413.000	1.300.000.000
140	140 SPESE PER L'ATTUAZIONE DI CORSI PER IL PERSONALE, PARTECIPAZIONE ALLE SPESE PER CORSI INDETTI DA ENTI, ISTITUTI ED AMMINISTRAZIONI VARIE	RS 400.000.000 CP 1.500.000.000 CS 1.650.000.000	-224.775.000 >> -74.775.000	350.000.000 1.500.000.000 1.650.000.000
141	141 SPESE DI COPIA, STAMPA, CARTA BOLLATA, REGISTRAZIONE E VARIE, INERENTI AI CONTRATTI STIPULATI DALL'AMMINISTRAZIONE	RS >> CP 1.015.400.000 CS 1.015.400.000	-1.052.000 >> -1.052.000	>> 1.000.000.000 1.000.000.000
142	142 SPESE TELEFONICHE (*)	RS >> CP 2.600.000.000 CS 2.600.000.000	-94.738.000 200.000.000 105.262.000	>> 3.000.000.000 3.000.000.000

NOTE AI CAPITOLI

03/27/8

031/27/4/A

STATO DI PREVISIONE PER L'ANNO FINANZIARIO 1994						
NUMERO CAPITOLO PREC/CORR	DENOMINAZIONE CAPITOLO	PREVISIONI SECONDO LA LEGGE DI BILANCIO ANNO FINANZIARIO 1993		PREVISIONI ASSESTATE ANNO FINANZIARIO 1993 (ART. 17, COMMA 1, L. 468/78)	VARIAZIONI CHE SI PROPONGONO	PREVISIONI RISULTANTI PER L'ANNO FINANZIARIO 1994
		RS	CP			
143	SPESA PER LA DIVULGAZIONE DEI BANDI DI CONCORSO PER L'ASSUNZIONE DI PERSONALE, DI BANDI DI GARE E PER L'ILLUSTRAZIONE DI DISPOSIZIONI DI INTERESSE GENERALE	RS	>>	2.003.000	-2.003.000	>>
		CP	200.000.000	200.000.000	>>	200.000.000
		CS	200.000.000	202.003.000	-2.003.000	200.000.000
144	SPESA PER LA MANUTENZIONE ED IL FUNZIONAMENTO DI MACCHINE ED AUTOMEZZI	RS	15.000.000	8.650.000	-6.650.000	>>
		CP	425.000.000	325.000.000	>>	325.000.000
		CS	424.807.000	333.650.000	-8.650.000	325.000.000
145	SPESA CONNESSE ALL'ADDESTRAMENTO, ALL'ACCASERAMENTO ED ALL'IMPIEGO DEL PERSONALE DELLA GUARDIA DI FINANZA PER L'ATTIVITA' DI VIGILANZA E DI CONTROLLO SULLA FABBRICAZIONE, SUL TRASPORTO, SULLA DISTRIBUZIONE E SULLA VENDITA DEI GENERI DI MONOPOLIO	RS	>>	>>	>>	>>
		CP	5.000.000.000	5.000.000.000	>>	5.000.000.000
		CS	5.000.000.000	5.000.000.000	>>	5.000.000.000
	CATEGORIA IV - TRASFERIMENTI					
149	CONTRIBUTO ALL'UFFICIO CENTRALE DOPOLAVORO DEI MONOPOLI DI STATO	RS	71.700.000	184.353.000	-117.693.000	76.700.000
		CP	196.700.000	196.700.000	>>	196.700.000
		CS	198.700.000	314.393.000	-116.693.000	197.700.000
150	PROVIDENZE A FAVORE DEL PERSONALE A NORMA DEL REGOLAMENTO SULLO STATO GIURIDICO DEL PERSONALE OPERAIO E DELLE DISPOSIZIONI SULL'ORDINAMENTO CENTRALE E PERIFERICO DELL'AMMINISTRAZIONE DEI MONOPOLI DI STATO	RS	53.000.000	93.662.000	6.338.000	100.000.000
		CP	2.300.000.000	2.200.000.000	>>	2.200.000.000
		CS	2.300.000.000	2.193.662.000	6.338.000	2.200.000.000
151	PROVIDENZE A FAVORE DEL PERSONALE IN ATTIVITA' DI SERVIZIO, DI QUELLO CESSATO DAL SERVIZIO E DELLE LORO FAMIGLIE	RS	66.000.000	>>	>>	>>
		CP	120.000.000	120.000.000	>>	120.000.000
		CS	146.000.000	120.000.000	>>	120.000.000
153	AVANZO FINANZIARIO DELLA GESTIONE	RS	45.045.000.000	207.293.488.000	-141.566.248.000	66.707.200.000

(SUNTO TOTALE)

154	154	CONTRIBUTI PER LA REFEZIONE CALDA AL PERSONALE. IMPIANTO, AMPLIAMENTO, SISTEMAZIONE E MANUTENZIONE DI CUCINE ECONOMICHE. FUNZIONAMENTO DELLE MENSE AZIENDALI. (*)	CP 50.901.000.000	65.707.200.000	-362.400.000	64.744.800.000
	CS		45.045.000.000	207.293.446.000	-141.586.248.000	55.707.200.000
	RS		610.000.000	699.337.000	-339.337.000	360.000.000
	CP		10.860.000.000	10.860.000.000	120.000.000	10.980.000.000
	CS		10.300.000.000	11.199.337.000	-339.337.000	10.860.000.000
	RS		45.845.700.000	208.280.840.000	-142.035.940.000	56.243.900.000
	CP		64.377.700.000	79.083.900.000	-842.400.000	78.241.500.000
	CS		57.989.700.000	221.120.840.000	-142.035.940.000	79.088.900.000

NOTE AI CAPITOLI

0153 VARIAZIONE PROPOSTA IN RELAZIONE AL PREVISTO AVANZO FINANZIARIO DELLA GESTIONE

031/27/4/8

031/27/5/A

STATO DI PREVISIONE PER L'ANNO FINANZIARIO 1994						
NUMERO CAPITOLO PREC/CORR	DENOMINAZIONE CAPITOLO	PREVISIONI SECONDO LA LEGGE DI BILANCIO ANNO FINANZIARIO 1993	PREVISIONI ASSESTATE ANNO FINANZIARIO 1993 (ART. 17, COMMA 1, L. 488/78)	VARIAZIONI CHE SI PROPONGONO	PREVISIONI RISULTANTI PER L'ANNO FINANZIARIO 1994	
	CATEGORIA V - INTERESSI					
156 156	INTERESSI COMPRESI NELLE ANNUALITA' DOVUTE ALLA CASSA DEPOSITI E PRESTITI PER RIMBORSO DELLE ANTICIPAZIONI CONCESSE A COVERTURA DEI DISAVANZI DI GESTIONE (VEDI NOTA)	RS >> CP 25.156.607.000 CS 25.156.607.000	>> 25.156.607.000 25.156.607.000	>> -308.336.000 -308.336.000	>> 24.848.271.000 24.848.271.000	>>
	CATEGORIA VI - POSTE CORRETTIVE E COMPENSATIVE DELLE ENTRATE					
161 161	RESTITUZIONI E RIMBORSI (*)	RS 100.000.000 CP 1.500.000.000 CS 1.600.000.000	53.486.000 1.500.000.000 1.563.486.000	-43.486.000 -1.000.000.000 -1.063.486.000	>> 500.000.000 500.000.000	>>
	CATEGORIA VII - AMMORTAMENTI, RINNOVAMENTI E MIGLIORIE					
162 162	VERSAMENTO AL TESORO DELLO STATO DELLE SOMME RECUPERATE NEI CONFRONTI DELL'INPS PER QUOTE DI PENSIONI CORRISPOSTE AL PERSONALE OPERAIO (VEDI NOTA)	RS 50.000.000.000 CP 110.000.000.000 CS 110.000.000.000	55.264.792.000 170.000.000.000 165.264.792.000	4.735.208.000 -50.000.000.000 -45.264.792.000	60.000.000.000 120.000.000.000 120.000.000.000	60.000.000.000 120.000.000.000 120.000.000.000
165 165	SOMMA DA VERSARE IN ENTRATA A TITOLO DI AMMORTAMENTO DI BENI PATRIMONIALI (VEDI NOTA)	RS 48.000.000.000 CP 50.000.000.000 CS 48.000.000.000	48.000.000.000 60.000.000.000 48.000.000.000	12.000.000.000 2.000.000.000 12.000.000.000	60.000.000.000 62.000.000.000 60.000.000.000	60.000.000.000 62.000.000.000 60.000.000.000
		RS 48.000.000.000 CP 50.000.000.000 CS 48.000.000.000	48.000.000.000 60.000.000.000 48.000.000.000	12.000.000.000 2.000.000.000 12.000.000.000	60.000.000.000 62.000.000.000 60.000.000.000	60.000.000.000 62.000.000.000 60.000.000.000

CATEGORIA F.I.I.I. - SOMME NON ATTRIBUIBILI		RS	CP	CS	RS	CP	CS	RS	CP	CS
171	171 SPESE PER LITI, ARBITRAGGI, RISARCIMENTI ED ACCESSORI		2.500.000		8.933.000			-8.933.000		
		CP	202.500.000		>>			>>		200.000.000
		CS	205.000.000		208.933.000			-8.933.000		200.000.000
172	172 RESIDUI PASSIVI PERENTI AGLI EFFETTI AMMINISTRATIVI RECLAMATI DAI CREDITORI	RS	>>		1.425.000			-1.425.000		>>
		CP	30.000.000		30.000.000			>>		30.000.000
		CS	30.000.000		31.425.000			-1.425.000		30.000.000

NOTE AI CAPITOLI	
0156	VARIAZIONE PROPOSTA IN RELAZIONE ALLO SVILUPPO DEI PIANI DI AMMORTAMENTO
0162	VEGGASI IL CAPITOLO 178 DELL'ENTRATA
0165	VARIAZIONE PROPOSTA IN RELAZIONE ALL'ENTITA' DEI BENI DA AMMORTIZZARE. VEGGASI IL CAPITOLO N.506 DELL'ENTRATA

031/27/5/R

031/27/5/A

STATO DI PREVISIONE PER L'ANNO FINANZIARIO 1994						
NUMERO CAPITOLO PREC/CORR	DENOMINAZIONE CAPITOLO	PREVISIONI SECONDO LA LEGGE DI BILANCIO ANNO FINANZIARIO 1993	PREVISIONI ASSESTATE ANNO FINANZIARIO 1993 (ART. 17, COMMA 1, L. 468/78)	VARIAZIONI CHE SI PROPONGONO	PREVISIONI RISULTANTI PER L'ANNO FINANZIARIO 1994	
173	SPESA PER IL CONDIZIONAMENTO, IL CONCENTRAMENTO E LA CUSTODIA DEI REPERTI SEQUESTRATI PER VIOLAZIONE ALLE LEGGI SUL MONOPOLIO E PER NOTIFICA DEGLI ATTI ESECUTIVI E PER IL RECUPERO DELLE PENALTA', DEI DIRITTI EVASI E SPESE DI GIUSTIZIA	RS >> CP 2.300.000.000 CS 2.300.000.000	58.438.000 2.300.000.000 2.358.438.000	-58.438.000 >> -58.438.000	>> 2.300.000.000 2.300.000.000	
		RS 2.500.000 CP 2.532.500.000 CS 2.535.000.000	68.796.000 2.530.000.000 2.598.796.000	-68.796.000 >> -68.796.000	>> 2.530.000.000 2.530.000.000	
	TOTALE DELLA RUBRICA 1	RS 208.355.200.000 CP 874.054.121.000 CS 868.025.428.000	409.500.342.000 954.642.421.000 1.112.653.863.000	-186.011.442.000 -64.860.737.000 -212.637.779.000	251.488.900.000 889.781.684.000 900.016.084.000	

031/27/7/A

STATO DI PREVISIONE PER L'ANNO FINANZIARIO 1994					
NUMERO CAPITOLO PREC/CORR	DENOMINAZIONE CAPITOLO	PREVISIONI SECONDO LA LEGGE DI BILANCIO ANNO FINANZIARIO 1993	PREVISIONI ASSESTATE ANNO FINANZIARIO 1993 (ART. 17, COMMA 1, L. 466/76)	VARIAZIONI CHE SI PROGGONO	PREVISIONI RISULTANTI PER L'ANNO FINANZIARIO 1994
	RUBRICA 2 - AZIENDA TABACCHI				
	CATEGORIA III - ACQUISTO DI BENI E SERVIZI				
191	191 COMPRA DI TABACCHI GREZZI E LAVORATI E RELATIVE SPESE ACCESSORIE. SPESE PER LA RIGENERAZIONE DEI RESIDUI DEL TABACCO. SPESE PER IL FUNZIONAMENTO DELLE AGENZIE ALL'ESTERO INCARICATE DEGLI ACQUISTI DEI TABACCHI GREZZI (*)	RS 403.000.000.000 CP 375.800.000.000 CS 355.000.000.000	614.377.098.000 375.000.000.000 470.554.333.000	-95.554.333.000 10.000.000.000 -91.754.333.000	518.822.765.000 385.000.000.000 378.800.000.000
192	192 SPESE PER LE AGENZIE ALL'ESTERO INCARICATE DELLA VENDITA DEI TABACCHI NAZIONALI GREZZI E LAVORATI - SPESE CONNESSE ALLA COMMERCIALIZZAZIONE DEGLI STESSI - SPESE PER PROVVISORI E COMPENSI AD INTERMEDIARI ED ACCESSORIE	RS 2.500.000.000 CP 3.670.000.000 CS 3.600.000.000	4.121.453.000 3.670.000.000 3.941.453.000	-271.853.000 >> -141.853.000	3.850.000.000 3.670.000.000 3.800.000.000
193	193 SPESE PER ACQUISTO DI MATERIALI E SERVIZI OCCORRENTI PER LA LAVORAZIONE, IL CONFEZIONAMENTO ED IL CONDIZIONAMENTO DEI TABACCHI DESTINATI AL CONSUMO. SPESE PER NOLO, ASSISTENZA TECNICA, MANUTENZIONE E FUNZIONAMENTO DI IMPIANTI, MACCHINE ED AUTOMEZZI. (*)	RS 137.010.000.000 CP 400.000.000.000 CS 400.000.000.000	252.211.268.000 410.000.000.000 478.711.268.000	-88.711.268.000 20.000.000.000 -43.711.268.000	183.500.000.000 430.000.000.000 435.000.000.000
194	194 TRASPORTO SUL TERRITORIO NAZIONALE DI TABACCHI E DI MATERIALI DIVERSI	RS 4.600.000.000 CP 47.600.000.000 CS 48.600.000.000	29.660.198.000 47.600.000.000 66.660.198.000	-19.060.198.000 >> -15.060.198.000	10.600.000.000 47.600.000.000 51.600.000.000
195	195 SPESE PER L'ACQUISTO DEI TABACCHI LAVORATI DI PROVENIENZA DAI PAESI DELLA C.E.E. (VEDI NOTA)	RS 170.000.000.000 CP 1.350.000.000.000 CS 1.321.000.000.000	186.511.343.000 1.500.000.000.000 1.485.511.343.000	13.488.657.000 100.000.000.000 33.488.657.000	200.000.000.000 1.600.000.000.000 1.520.000.000.000
	CATEGORIA IV - TRASFERIMENTI				
211	211 CONTRIBUTI AD ENTI ED ISTITUZIONI PER IL MIGLIORAMENTO E LA DIFESA DELLA TABACCHICOLTURA E PER STUDI E RICERCHE INERENTI AL FUNZIONAMENTO DELL'AZIENDA TABACCHI	RS 300.000 CP 11.300.000	3.303.000 11.300.000	-3.303.000 3.700.000	>> 15.000.000

	CS	11.600.000	14.603.000	-3.303.000	11.300.000
	RS	300.000	3.303.000	-3.303.000	>>
	CP	11.300.000	11.300.000	3.700.000	15.000.000
	CS	11.600.000	14.603.000	-3.303.000	11.300.000
TOTALE DELLA RUBRICA 2	RS	717.110.300.000	1.086.885.063.000	-170.112.298.000	916.772.785.000
	CP	2.177.081.300.000	2.336.281.300.000	130.003.700.000	2.466.285.000.000
	CS	2.128.411.600.000	2.506.393.598.000	-117.182.298.000	2.389.211.300.000

NOTE AI CAPITOLI

0195 VEGGAST IL CAPITOLO N. 104 DELL'ENTRATA

031/27/7/B

031/27/8/A

STATO DI PREVISIONE PER L'ANNO FINANZIARIO 1994					
NUMERO CAPITOLO PREC/CORR	DENOMINAZIONE CAPITOLO	PREVISIONI SECONDO LA LEGGE DI BILANCIO ANNO FINANZIARIO 1993	PREVISIONI ASSESTATE ANNO FINANZIARIO 1993 (ART. 17, COMMA 1, L. 468/78)	VARIAZIONI CHE SI PROPONGONO	PREVISIONI RISULTANTI PER L'ANNO FINANZIARIO 1994
	RUBRICA 3 - AZIENDA SALI				
	CATEGORIA III - ACQUISTO DI BENI E SERVIZI				
228	228 SPESE PER ACQUISTO DI MATERIALI E SERVIZI OCCORRENTI PER LA RACCOLTA, LA LAVORAZIONE ED IL CONDIZIONAMENTO DEI SALI DESTINATI AL CONSUMO, IVI COMPRESI QUELLE INERENTI A LAVORI STAGIONALI ED OCCASIONALI. SPESE PER NOLDO, ASSISTENZA TECNICA, MANUTERZIONE E FUNZIONAMENTO DI IMPIANTI, MACCHINE ED AUTOMEZZI	4.550.000.000 28.354.000.000 28.850.000.000	4.720.625.000 25.000.000.000 27.720.625.000	-2.720.625.000 >> -720.625.000	2.000.000.000 25.000.000.000 27.000.000.000
229	229 TRASPORTO DI SALI E DI MATERIALI DIVERSI E SPESE RELATIVE (*)	500.000.000 8.880.000.000 8.500.000.000	4.504.576.000 8.880.000.000 11.504.576.000	-2.624.576.000 2.120.000.000 375.424.000	1.880.000.000 11.000.000.000 11.880.000.000
		5.050.000.000 37.234.000.000 37.350.000.000	9.225.201.000 33.880.000.000 39.225.201.000	-5.345.201.000 2.120.000.000 -345.201.000	3.880.000.000 36.000.000.000 38.880.000.000
	TOTALE DELLA RUBRICA 3	5.050.000.000 37.234.000.000 37.350.000.000	9.225.201.000 33.880.000.000 39.225.201.000	-5.345.201.000 2.120.000.000 -345.201.000	3.880.000.000 36.000.000.000 38.880.000.000

03/27/9/A

STATO DI PREVISIONE PER L'ANNO FINANZIARIO 1994					
NUMERO CAPITOLO PREC/CORR	DENOMINAZIONE CAPITOLO	PREVISIONI SECONDO LA LEGGE DI BILANCIO ANNO FINANZIARIO 1993	PREVISIONI ASSESTATE ANNO FINANZIARIO 1993 (ART. 17, COMMA 1, L. 488/78)	VARIAZIONI CHE SI PROPONGONO	PREVISIONI RISULTANTI PER L'ANNO FINANZIARIO 1994
	RUBRICA 4 - AZIENDA CHIRINO				
	CATEGORIA III - ACQUISTO DI BENI E SERVIZI				
251	251 COMPRA DEI SALI DI CHIRINO DA LAVORARE O TRASFORMARE COMPRESI I SALI DI CHIRINO NELLE CORTECE DI CHINA	RS >> CP PER MEMORIA CS PER MEMORIA	>> PER MEMORIA PER MEMORIA	>> >> >>	>> PER MEMORIA PER MEMORIA
252	252 SPESE PER ACQUISTO DI MATERIALI E SERVIZI OCCORRENTI PER LA LAVORAZIONE, LA TRASFORMAZIONE ED IL CONDIZIONAMENTO DEL CHIRINO DI STATO DESTINATO AL CONSUMO, SPESE PER NOLO, MANUTENZIONE E FUNZIONAMENTO DI MACCHINE	RS >> CP 50.000.000 CS 50.000.000	>> 50.000.000 50.000.000	>> >> >>	>> 50.000.000 50.000.000
253	253 TRASPORTO DI PREPARATI CHIRACEI (*)	RS >> CP 500.000 CS 500.000	>> 500.000 500.000	>> -300.000 -300.000	>> 500.000 500.000
	TOTALE DELLA RUBRICA 4	RS >> CP 50.500.000 CS 50.500.000	>> 50.500.000 50.500.000	>> -300.000 -300.000	>> 50.500.000 50.500.000

031/29/10/A

STATO DI PREVISIONE PER L'ANNO FINANZIARIO 1994						
NUMERO CAPITOLO PREC/CORR	DEDENOMINAZIONE CAPITULO	PREVISIONI SECONDO LA LEGGE DI BILANCIO ANNO FINANZIARIO 1993	PREVISIONI ASSESTATE ANNO FINANZIARIO 1993 (ART. 17, COMMA 1, L. 468/78)	VARIAZIONI CHE SI PROPONONO	PREVISIONI RISULTANTI PER L'ANNO FINANZIARIO 1994	
	RUBRICA 6 - SERVIZI DI DISTRIBUZIONE E VENDITA					
	CATEGORIA III - ACQUISTO DI BENI E SERVIZI					
275	275 SPESE PER IL FUNZIONAMENTO DEGLI ISPETTORATI, DEI DEPOSITI, DELLE SEZIONI E DEI MAGAZZINI DI VENDITA, COMPRESSE LE RELATIVE INDENNITA' DI REGGERIA E LE SPESE PER LA VIGILANZA NOTTURNA, SPESE PER NOLI, MANUTENZIONE E FUNZIONAMENTO DI MACCHINE ED AUTOMEZZI (VEDI NOTA)	RS 5.520.000.000 CP 130.616.000.000 CS 125.420.000.000	13.607.285.000 130.616.000.000 133.607.285.000	-2.991.285.000 6.744.000.000 2.912.715.000	10.616.000.000 137.360.000.000 136.520.000.000	
	TOTALE DELLA RUBRICA 6	RS 5.520.000.000 CP 130.616.000.000 CS 125.420.000.000	13.607.285.000 130.616.000.000 133.607.285.000	-2.991.285.000 6.744.000.000 2.912.715.000	10.616.000.000 137.360.000.000 136.520.000.000	
	TOTALE DEL TITOLO 1	RS 936.035.500.000 CP 3.219.035.921.000 CS 3.159.257.526.000	1.519.217.891.000 3.455.470.521.000 3.791.920.747.000	-336.460.226.000 74.006.663.000 -327.252.863.000	1.182.757.665.000 3.529.477.184.000 3.464.677.884.000	

031/27/11/A

STATO DI PREVISIONE PER L'ANNO FINANZIARIO 1994						
NUMERO CAPITOLO PREC/CORR	DENOMINAZIONE CAPITOLO	PREVISTORI SECONDO LA LEGGE DI BILANCIO ANNO FINANZIARIO 1993	PREVISTORI ASSESTATE ANNO FINANZIARIO 1993 (ART. 17, COMMA 1, L. 468/78)	VARIAZIONI CHE SI PROpongONO	PREVISTORI RISULTANTI PER L'ANNO FINANZIARIO 1994	
	TITOLO II - SPESE IN CONTO CAPITALE					
	RUBRICA I - SERVIZI GENERALI					
	CATEGORIA IX - COSTITUZIONE DI CAPITALI FISSI					
501	501 ACQUISTO, COSTRUZIONE, MIGLIORAMENTO ED AMPLIAMENTO DEI SENI IMMOBILI OCCORRENTI PER IL FUNZIONAMENTO DELL'AMMINISTRAZIONE DEI MONOPOLI DI STATO (*)	RS CP CS	64.220.156.000 25.120.386.000 43.340.562.000	-18.220.156.000 -120.386.000 -1.340.562.000	46.000.000.000 25.000.000.000 42.000.000.000	
503	503 SPESA PER L'ACQUISTO DI AREE, PER LA COSTRUZIONE DI EDIFICI E PER IL MIGLIORAMENTO DEI FABBRICATI, STABILIMENTI ED OPIFICI ESISTENTI, ACQUISTO, RIAMMODERNAMENTO E POTERZIAMENTO DI IMPIANTI, ATTREZZATURE, MACCHINE ED AUTOMEZZI OCCORRENTI PER IL FUNZIONAMENTO DELL'AMMINISTRAZIONE (*)	RS CP CS	43.216.000.000 2.016.000.000 20.065.353.000	-18.049.353.000 44.000.000 -65.353.000	37.216.000.000 2.060.000.000 20.000.000.000	
505	505 << SPESE PER L'ATTUAZIONE DEGLI INTERVENTI PREVISTI DALLA LEGGE 14 MAGGIO 1981, N. 219 (VEDI NOTA)	RS CP CS	>> >> >>	-472.000 >> -472.000	>> SOPPRESSO SOPPRESSO	
506	506 SPESE PER LA REALIZZAZIONE DEL PIANO DI RISTRUTTURAZIONE E AMMODERNAMENTO DEGLI IMPIANTI E DELLE STRUTTURE	RS CP CS	14.000.000.000 >> 14.000.000.000	-11.706.389.000 >> -8.600.000.000	5.006.349.000 PER MEMORIA 3.100.000.000	
	CATEGORIA XI - PARTECIPAZIONI AZIONARIE E CONFERIMENTI					
509	509 CONFERIMENTO ALL'A.T.I. S.P.A. PER LA SOTTOSCRIZIONE DELL'AUMENTO DI CAPITALE	RS CP CS	>> 30.000.000.000 30.000.000.000	-10.000.000.000 >> -10.000.000.000	>> 30.000.000.000 30.000.000.000	

	CP	30.000.000.000	30.000.000.000	30.000.000.000	30.000.000.000	30.000.000.000
	CS	30.000.000.000	30.000.000.000	30.000.000.000	30.000.000.000	30.000.000.000

NOTE AI CAPITOLI

0505 CAPITOLI CHE SI SOPPRIME PER INSUSSISTENZA DEI RESIDUI

031/27/11/8

031/27/12/A

STATO DI PREVISIONE PER L'ANNO FINANZIARIO 1994						
NUMERO CAPITOLO PREC/CORR	DENOMINAZIONE CAPITOLO	PREVISIONI SECONDO LA LEGGE DI BILANCIO ANNO FINANZIARIO 1993	PREVISIONI ASSESTATE ANNO FINANZIARIO 1993 (ART. 17, COMMA 1, L. 468/78)	VARIAZIONI CHE SI PROPONGONO	PREVISIONI RISULTANTI PER L'ANNO FINANZIARIO 1994	
	CATEGORIA XIII - COSTITUZIONE DI FONDI DI RISERVA					
511	511 VERSAMENTO A COSTITUZIONE DEI FONDI DI RISERVA PER LE SPESE IMPREVISTE	RS CP CS	>> PER MEMORIA PER MEMORIA	>> >> >>	>> PER MEMORIA PER MEMORIA	>> PER MEMORIA PER MEMORIA
		RS	>>	>>	>>	>>
		CP	PER MEMORIA	>>	PER MEMORIA	>>
		CS	PER MEMORIA	>>	PER MEMORIA	>>
		RS	>>	>>	>>	>>
		CP	PER MEMORIA	>>	PER MEMORIA	>>
		CS	PER MEMORIA	>>	PER MEMORIA	>>
	TOTALE DELLA RUBRICA 1	RS	88.216.000.000	-57.959.981.000	88.222.349.000	88.222.349.000
		CP	57.016.000.000	-76.386.000	57.060.000.000	57.060.000.000
		CS	104.000.000.000	-20.066.367.000	95.100.000.000	95.100.000.000

	NOTE AI CAPITOLI	

031/27/12/8

031/27/13/A

STATO DI PREVISIONE PER L'ANNO FINANZIARIO 1994						
NUMERO CAPITOLO PREF./CORR	DENOMINAZIONE CAPITOLO	PREVISIONI SECONDO LA LEGGE DI BILANCIO ANNO FINANZIARIO 1993	PREVISIONI ASSESTATE ANNO FINANZIARIO 1993 (ART. 17, COMMA 1, L. 468/78)	VARIAZIONI CHE SI PROPONGONO	PREVISIONI RISULTANTI PER L'ANNO FINANZIARIO 1994	
	RUBRICA 2 - AZIENDA TABACCHI					
	CATEGORIA IX - COSTITUZIONE DI CAPITALI FISSI					
512 512	ACQUISTO IMPIANTI, ATTREZZATURE, MACCHINE ED AUTOMEZZI (VEDI NOTA)	RS 86.100.000.000	148.524.914.000	-49.074.914.000	99.450.000.000	
		CP 64.450.000.000	64.450.000.000	5.710.000.000	70.160.000.000	
		CS 95.000.000.000	113.524.914.000	-7.024.914.000	106.500.000.000	
		RS 86.100.000.000	148.524.914.000	-49.074.914.000	99.450.000.000	
		CP 64.450.000.000	64.450.000.000	5.710.000.000	70.160.000.000	
		CS 95.000.000.000	113.524.914.000	-7.024.914.000	106.500.000.000	
	TOTALE DELLA RUBRICA 2	RS 86.100.000.000	148.524.914.000	-49.074.914.000	99.450.000.000	
		CP 64.450.000.000	64.450.000.000	5.710.000.000	70.160.000.000	
		CS 95.000.000.000	113.524.914.000	-7.024.914.000	106.500.000.000	

STATO DI PREVISIONE PER L'ANNO FINANZIARIO 1994					
NUMERO CAPITOLO PREC/CORR	DENOMINAZIONE CAPITOLO	PREVISIONI SECONDO LA LEGGE DI BILANCIO ANNO FINANZIARIO 1992	PREVISIONI ASSESTATE ANNO FINANZIARIO 1993 (ART. 17, COMMA 1, L. 468/78)	VARIAZIONI CHE SI PROPONGONO	PREVISIONI RISULTANTI PER L'ANNO FINANZIARIO 1994
	RUBRICA 3 - AZIENDA SALI				
	CATEGORIA IX - COSTITUZIONE DI CAPITALI FISSI				
515	515 ACQUISTO IMPIANTI, ATTREZZATURE, MACCHINE ED AUTOMEZZI (VEDI NOTA)	RS 4.131.000.000	8.839.555.000	-5.604.555.000	3.235.000.000
		CP 4.535.000.000	4.535.000.000	2.486.000.000	7.021.000.000
		CS 7.330.000.000	10.139.555.000	-404.555.000	9.735.000.000
		RS 4.131.000.000	8.839.555.000	-5.604.555.000	3.235.000.000
		CP 4.535.000.000	4.535.000.000	2.486.000.000	7.021.000.000
		CS 7.330.000.000	10.139.555.000	-404.555.000	9.735.000.000
	TOTALE DELLA RUBRICA 3	RS 4.131.000.000	8.839.555.000	-5.604.555.000	3.235.000.000
		CP 4.535.000.000	4.535.000.000	2.486.000.000	7.021.000.000
		CS 7.330.000.000	10.139.555.000	-404.555.000	9.735.000.000

031/27/14/A

031/23/15/A

STATO DI PREVISIONE PER L'ANNO FINANZIARIO 1994						
NUMERO CAPITOLO PREC/CORR	DENOMINAZIONE CAPITOLO	PREVISIONI SECONDO (LA LEGGE DI RILANCIO ANNO FINANZIARIO 1993	PREVISIONI ASSESTATE ANNO FINANZIARIO 1993 (ART. 17, COMMA 1, L. 488/78)	VARIAZIONI CHE SI PROPORRANO	PREVISIONI RISULTANTI PER L'ANNO FINANZIARIO 1994	
	RUBRICA 4 - AZIENDA CHENING					
	CATEGORIA IX - COSTITUZIONE DI CAPITALI FISSI					
520 520	ACQUISTO DI IMPIANTI E MACCHINE	RS CP CS	>> PER MEMORIA PER MEMORIA	>> PER MEMORIA PER MEMORIA	>> PER MEMORIA PER MEMORIA	>> PER MEMORIA PER MEMORIA
		RS CP CS	>> >> >>	>> >> >>	>> >> >>	>> >> >>
	TOTALE DELLA RUBRICA 4	RS CP CS	>> >> >>	>> >> >>	>> >> >>	>> >> >>

031/27/16/A

STATO DI PREVISIONE PER L'ANNO FINANZIARIO 1994						
NUMERO CAPITOLO PREC/CORR	DENOMINAZIONE CAPITOLO	PREVISIONI SECONDO LA LEGGE DI BILANCIO ANNO FINANZIARIO 1993	PREVISIONI ASSESTATE ANNO FINANZIARIO 1993 (ART. 17, COMMA 1, L. 468/78)	VARIAZIONI CHE SI PROpongONO	PREVISIONI RISULTANTI PER L'ANNO FINANZIARIO 1994	
	RUBRICA 6 - SERVIZI DI DISTRIBUZIONE E VENDITA					
	CATEGORIA IX - COSTITUZIONE DI CAPITALI FISSI					
530	530 ACQUISTO DI IMPIANTI, ATTREZZATURE E MACCHINE (*)	RS 3.159.500.000	5.838.299.000	-1.357.999.000	4.280.300.000	
		CP 2.300.000.000	2.300.000.000	75.000.000	2.375.000.000	
		CS 3.100.000.000	3.657.999.000	22.301.000	3.680.300.000	
		RS 3.159.500.000	5.838.299.000	-1.357.999.000	4.280.300.000	
		CP 2.300.000.000	2.300.000.000	75.000.000	2.375.000.000	
		CS 3.100.000.000	3.657.999.000	22.301.000	3.680.300.000	
	TOTALE DELLA RUBRICA 6	RS 3.159.500.000	5.838.299.000	-1.357.999.000	4.280.300.000	
		CP 2.300.000.000	2.300.000.000	75.000.000	2.375.000.000	
		CS 3.100.000.000	3.657.999.000	22.301.000	3.680.300.000	
	TOTALE DEL TITOLO 2	RS 181.606.500.000	309.195.098.000	-114.007.449.000	195.187.649.000	
		CP 128.301.000.000	128.421.386.000	8.194.614.000	136.616.000.000	
		CS 209.430.000.000	242.428.835.000	-27.413.535.000	215.015.300.000	

		NOTE AI CAPITOLI	

031/27/16/8

021/27/17/A

STATO DI PREVISIONE PER L'ANNO FINANZIARIO 1994						
NUMERO CAPITOLO PREC/CORR	DENOMINAZIONE CAPITOLO	PREVISIONI SECONDO LA LEGGE DI BILANCIO ANNO FINANZIARIO 1993	PREVISIONI ASSESTATE ANNO FINANZIARIO 1993 (ART. 17, COMMA 1, L. 466/78)	VARIAZIONI CHE SI PROpongONO	PREVISIONI RISULTANTI PER L'ANNO FINANZIARIO 1994	
	RIMBORSO DI PRESTITI					
.601	601 QUOTE CAPITALI COMPRESSE NELLE ANNUALITA' DOVUTE ALLA CASSA DEPOSITI E PRESTITI PER RIMBORSO DELLE ANTICIPAZIONI CONCESSE A COPERTURA DEI DISAVANZI DI GESTIONE (VEDI NOTA)	RS 3.551.175.000 CP 3.551.175.000 CS	>> 3.551.175.000 3.551.175.000	>> 308.337.000 308.337.000	>> 3.859.512.000 3.859.512.000	
	TOTALE DEL TITOLO 3	RS CP CS	>> 3.551.175.000 3.551.175.000	>> 308.337.000 308.337.000	>> 3.859.512.000 3.859.512.000	

031/27/18/A

STATO DI PREVISIONE PER L'ANNO FINANZIARIO 1994						
NUMERO CAPITOLO PREC/CORR	DENOMINAZIONE CAPITOLO	PREVISIONI SECONDO LA LEGGE DI BILANCIO ANNO FINANZIARIO 1993	PREVISIONI ASSESTATE ANNO FINANZIARIO 1993 (ART. 17, COMMA 1, L. 468/78)	VARIAZIONI CHE SI PROPONGONO	PREVISIONI RISULTANTI PER L'ANNO FINANZIARIO 1994	
	GESTIONI SPECIALI ED AUTONOME					
	P. 1 - GESTIONE DOPPIOLAVORO					
1001 1001	INTERVENTI VARI PER L'ASSISTENZA E SPESE PER LO SVOLGIMENTO DELLE ATTIVITA' FACENTI CAPO ALL'UFFICIO CENTRALE DOPPIOLAVORO	RS 523.350.000 CP 350.000.000 CS 600.000.000	539.784.000 350.000.000 639.784.000	-289.784.000 >> -139.784.000	250.000.000 350.000.000 500.000.000	
	TOTALE DELLA RUBRICA 10	RS 523.350.000 CP 350.000.000 CS 600.000.000	539.784.000 350.000.000 639.784.000	-289.784.000 >> -139.784.000	250.000.000 350.000.000 500.000.000	

031/27/19/A

STATO DI PREVISIONE PER L'ANNO FINANZIARIO 1994						
NUMERO CAPITOLO PREC/CORR	DENOMINAZIONE CAPITOLO	PREVISIONI SECONDO LA LEGGE DI BILANCIO ANNO FINANZIARIO 1993	PREVISIONI ASSESTATE ANNO FINANZIARIO 1993 (ART. 17, COMMA 1, L. 468/78)	VARIAZIONI CHE SI PROPONGONO	PREVISIONI RISULTANTI PER L'ANNO FINANZIARIO 1994	
	RUBRICA 11 - SERVIZIO DELLE LOTTERIE NAZIONALI					
2001 2001	SPESE PER L'ORGANIZZAZIONE, LA PROPAGANDA, LA DISTRIBUZIONE E LA VENDITA DEI BIGLIETTI DELLE LOTTERIE NAZIONALI	RS 150.000.000.000 CP 250.000.000.000 CS 300.000.000.000	127.047.009.000 250.000.000.000 297.047.009.000	-47.047.009.000 >> -47.047.009.000	80.000.000.000 250.000.000.000 250.000.000.000	
2002 2002	VERSAMENTO AGLI AVENTI DIRITTO DEGLI UTILI DI GESTIONE DELLE LOTTERIE NAZIONALI	RS 50.000.000.000 CP 100.000.000.000 CS 120.000.000.000	103.506.792.000 100.000.000.000 143.506.792.000	-43.506.792.000 >> -43.506.792.000	60.000.000.000 100.000.000.000 100.000.000.000	
	TOTALE DELLA RUBRICA 11	RS 200.000.000.000 CP 350.000.000.000 CS 420.000.000.000	230.553.801.000 350.000.000.000 440.553.801.000	-90.553.801.000 >> -90.553.801.000	140.000.000.000 350.000.000.000 350.000.000.000	
	TOTALE DEL TITOLO 4	RS 200.523.350.000 CP 350.350.000.000 CS 420.600.000.000	231.093.585.000 350.350.000.000 441.193.585.000	-90.643.585.000 >> -90.643.585.000	140.250.000.000 350.350.000.000 350.500.000.000	

031/28/1

STATO DI PREVISIONE PER L'ANNO FINANZIARIO 1994				
DESCRIZIONE	PREVISIONI SECONDO LA LEGGE DI BILANCIO ANNO FINANZIARIO 1993	PREVISIONI ASSESTATE ANNO FINANZIARIO 1993 (ART. 17, COMMA 1, L. 468/78)	VARIAZIONI CHE SI PROPONGONO	PREVISIONI RISULTANTI PER L'ANNO FINANZIARIO 1994
RIASSUNTO				
TITOLO I - SPESE CORRENTI				
CATEGORIA I - PERSONALE IN ATTIVITA' DI SERVIZIO				
RUBRICA 1 - SERVIZI GENERALI				
RS	51.808.000.000	81.442.891.000	-25.881.891.000	55.561.000.000
CP	552.809.000.000	551.309.000.000	-12.810.000.000	538.499.000.000
CS	551.516.000.000	577.190.891.000	-31.450.891.000	545.740.000.000
RS	51.808.000.000	81.442.891.000	-25.881.891.000	55.561.000.000
CP	552.809.000.000	551.309.000.000	-12.810.000.000	538.499.000.000
CS	551.516.000.000	577.190.891.000	-31.450.891.000	545.740.000.000
CATEGORIA II - PERSONALE IN QUIESCENZA				
RUBRICA 1 - SERVIZI GENERALI				
RS	120.000.000	62.439.000	107.561.000	170.000.000
CP	370.000.000	370.000.000	>>	370.000.000
CS	370.000.000	262.439.000	57.561.000	320.000.000
RS	120.000.000	62.439.000	107.561.000	170.000.000
CP	370.000.000	370.000.000	>>	370.000.000
CS	370.000.000	262.439.000	57.561.000	320.000.000
CATEGORIA III - ACQUISTO DI BENI E SERVIZI				
RUBRICA 1 - SERVIZI GENERALI				
RS	12.479.000.000	16.317.098.000	-6.803.098.000	9.514.000.000
CP	67.308.314.000	64.692.914.000	*1.900.001.000	62.792.913.000
CS	70.856.121.000	71.496.012.000	-4.503.099.000	66.992.913.000

031/28/2

STATO DI PREVISIONE PER L'ANNO FINANZIARIO 1994					
DESCRIZIONE	PREVISIONI SECONDO LA LEGGE DI BILANCIO ANNO FINANZIARIO 1993	PREVISIONI ASSESTATE ANNO FINANZIARIO 1993 (ART. 17, COMMA 1, L. 468/78)	VARIAZIONI CHE SI PROPONGONO	PREVISIONI RISULTANTI PER L'ANNO FINANZIARIO 1994	
RUBRICA 2 - AZIENDA TABACCHI	RS	717.110.000.000	1.085.881.760.000	-170.108.995.000	916.772.765.000
	CP	2.177.070.000.000	2.338.270.000.000	130.000.000.000	2.466.270.000.000
	CS	2.128.400.000.000	2.506.378.995.000	-117.178.995.000	2.389.200.000.000
RUBRICA 3 - AZIENDA SALI	RS	5.050.000.000	9.225.201.000	-5.345.201.000	3.880.000.000
	CP	37.234.000.000	33.880.000.000	2.120.000.000	36.000.000.000
	CS	37.350.000.000	39.225.201.000	-345.201.000	38.880.000.000
RUBRICA 4 - AZIENDA CHIMICO	RS	>>	>>	>>	>>
	CP	50.500.000	50.800.000	-300.000	50.500.000
	CS	50.500.000	50.800.000	-300.000	50.500.000
RUBRICA 6 - SERVIZI DI DISTRIBUZIONE E VENDITA	RS	5.520.000.000	13.607.285.000	-2.991.285.000	10.616.000.000
	CP	130.616.000.000	130.616.000.000	6.744.000.000	127.360.000.000
	CS	125.420.000.000	133.607.285.000	2.912.715.000	136.520.000.000
CATEGORIA IV - TRASFERIMENTI	RS	740.159.000.000	1.126.031.344.000	-185.248.579.000	940.782.765.000
	CP	2.412.278.814.000	2.565.509.714.000	136.863.659.000	2.702.473.413.000
	CS	2.382.078.821.000	2.750.758.253.000	-119.114.880.000	2.631.643.413.000
RUBRICA 1 - SERVIZI GENERALI	RS	45.845.700.000	208.280.840.000	-142.036.940.000	66.243.900.000
	CP	64.377.700.000	79.083.900.000	-842.400.000	78.241.500.000
	CS	57.989.700.000	221.120.840.000	-142.035.940.000	79.084.900.000

031/28/3

STATO DI PREVISIONE PER L'ANNO FINANZIARIO 1994				
DESCRIZIONE	PREVISIONI SECONDO LA LEGGE DI BILANCIO ANNO FINANZIARIO 1993	PREVISIONI ASSESTATE ANNO FINANZIARIO 1993 (ART. 17, COMMA 1, L. 662/78)	VARIAZIONI CHE SI PROpongONO	PREVISIONI RISULTANTI PER L'ANNO FINANZIARIO 1994
RUBRICA 2 - AZIENDA TABACCHI				
RS	300.000	3.303.000	-3.303.000	>>
CP	11.300.000	11.300.000	3.700.000	15.000.000
CS	11.600.000	14.603.000	-3.303.000	11.300.000
RS	45.846.000.000	208.284.143.000	-142.040.243.000	66.243.900.000
CP	64.383.000.000	79.095.200.000	-838.700.000	78.256.500.000
CS	58.001.300.000	221.135.443.000	-142.039.243.000	79.036.200.000
CATEGORIA V - INTERESSI				
RUBRICA 1 - SERVIZI GENERALI				
RS	>>	>>	>>	>>
CP	25.156.607.000	25.156.607.000	-308.336.000	24.848.271.000
CS	25.156.607.000	25.156.607.000	-308.336.000	24.848.271.000
RS	>>	>>	>>	>>
CP	25.156.607.000	25.156.607.000	-308.336.000	24.848.271.000
CS	25.156.607.000	25.156.607.000	-308.336.000	24.848.271.000
CATEGORIA VI - POSTE CORRETTIVE E COMPENSATIVE DELLE ENTRATE				
RUBRICA 1 - SERVIZI GENERALI				
RS	50.100.000.000	59.328.278.000	4.671.722.000	60.000.000.000
CP	111.500.000.000	171.500.000.000	-51.000.000.000	120.500.000.000
CS	111.600.000.000	168.828.278.000	-46.328.278.000	120.500.000.000
RS	50.100.000.000	58.328.278.000	4.671.722.000	60.000.000.000
CP	111.500.000.000	171.500.000.000	-51.000.000.000	120.500.000.000
CS	111.600.000.000	168.828.278.000	-46.328.278.000	120.500.000.000

031/28/4

STATO DI PREVISIONE PER L'ANNO FINANZIARIO 1994				
DESCRIZIONE	PREVISIONI SECONDO LA LEGGE DI BILANCIO ANNO FINANZIARIO 1993	PREVISIONI ASSESTATE ANNO FINANZIARIO 1993 (ART. 17, COMMA 1, L. 488/78)	VARIAZIONI CHE SI PROPONGONO	PREVISIONI RISULTANTI PER L'ANNO FINANZIARIO 1994
CATEGORIA VII - AMMORTAMENTI, RINNOVAMENTI E MIGLIORIE				
RUBRICA 1 - SERVIZI GENERALI	RS 48.000.000.000	48.000.000.000	12.000.000.000	60.000.000.000
	CP 50.000.000.000	50.000.000.000	2.000.000.000	52.000.000.000
	CS 48.000.000.000	48.000.000.000	12.000.000.000	60.000.000.000
	RS 48.000.000.000	48.000.000.000	12.000.000.000	60.000.000.000
	CP 50.000.000.000	50.000.000.000	2.000.000.000	52.000.000.000
	CS 48.000.000.000	48.000.000.000	12.000.000.000	60.000.000.000
CATEGORIA VIII - SOMME NON ATTRIBUIBILI				
RUBRICA 1 - SERVIZI GENERALI	RS 2.500.000	68.796.000	-68.796.000	>>
	CP 2.532.500.000	2.530.000.000	>>	2.530.000.000
	CS 2.535.000.000	2.598.796.000	-68.796.000	2.530.000.000
	RS 2.500.000	68.796.000	-68.796.000	>>
	CP 2.532.500.000	2.530.000.000	>>	2.530.000.000
	CS 2.535.000.000	2.598.796.000	-68.796.000	2.530.000.000
TOTALE DEL TITOLO I	RS 936.035.500.000	1.519.217.891.000	-336.460.226.000	1.182.757.665.000
	CP 3.219.035.921.000	3.455.470.521.000	74.006.463.000	3.529.477.184.000
	CS 3.159.257.528.000	3.791.930.747.000	-327.252.863.000	3.464.677.884.000
TITOLO II - SPESE IN CONTO CAPITALE				
CATEGORIA IX - COSTITUZIONE DI CAPITALI FISSI				
RUBRICA 1 - SERVIZI GENERALI	RS 88.216.000.000	136.192.330.000	-47.969.931.000	88.222.319.000
	CP 27.016.000.000	27.136.386.000	-76.386.000	27.060.000.000
	CS 74.000.000.000	75.106.367.000	-10.006.367.000	65.100.000.000

031/28/5

STATO DI PREVISIONE PER L'ANNO FINANZIARIO 1994					
DESCRIZIONE	PREVISIONI SECONDO LA LEGGE DI BILANCIO ANNO FINANZIARIO 1993	PREVISIONI ASSESTATE ANNO FINANZIARIO 1993 (ART. 17, COMMA 1, L. 468/78)	VARIAZIONI CHE SI PROPONGONO	PREVISIONI RISULTANTI PER L'ANNO FINANZIARIO 1994	
RUBRICA 2 - AZIENDA TABACCHI	RS	86.100.000.000	148.524.914.000	-49.074.914.000	95.450.000.000
	CP	64.450.000.000	64.450.000.000	5.710.000.000	70.160.000.000
	CS	95.000.000.000	113.524.914.000	-7.024.914.000	106.500.000.000
RUBRICA 3 - AZIENDA SALI	RS	4.131.000.000	8.839.555.000	-5.604.555.000	3.235.000.000
	CP	4.535.000.000	4.535.000.000	2.486.000.000	7.021.000.000
	CS	7.330.000.000	10.139.555.000	-404.555.000	9.735.000.000
RUBRICA 6 - SERVIZI DI DISTRIBUZIONE E VENDITA	RS	3.159.500.000	5.638.299.000	-1.357.999.000	4.280.300.000
	CP	2.300.000.000	2.300.000.000	75.000.000	2.375.000.000
	CS	3.100.000.000	3.857.999.000	22.301.000	3.680.300.000
CATEGORIA XI - PARTECIPAZIONI AZIONARIE E CONFERIMENTI	RS	181.606.500.000	299.195.098.000	-104.007.499.000	195.187.649.000
	CP	98.301.000.000	98.421.386.000	8.194.614.000	106.616.000.000
	CS	179.430.000.000	202.428.835.000	-17.413.535.000	185.015.300.000
RUBRICA 1 - SERVIZI GENERALI	RS	>>	10.000.000.000	-10.000.000.000	>>
	CP	30.000.000.000	30.000.000.000	>>	30.000.000.000
	CS	30.000.000.000	40.000.000.000	-10.000.000.000	30.000.000.000
TOTALE DEL TITOLO 2	RS	>>	10.000.000.000	-10.000.000.000	>>
	CP	30.000.000.000	30.000.000.000	>>	30.000.000.000
	CS	30.000.000.000	40.000.000.000	-10.000.000.000	30.000.000.000
TOTALE DEL TITOLO 2	RS	181.606.500.000	308.195.098.000	-114.007.449.000	195.187.649.000
	CP	128.301.000.000	128.421.386.000	8.194.614.000	136.616.000.000
	CS	209.430.000.000	242.428.835.000	-27.413.535.000	215.015.300.000

031/28/6

STATO DI PREVISIONE PER L'ANNO FINANZIARIO 1994				
DESCRIZIONE	PREVISIONI SECONDO LA LEGGE DI BILANCIO ANNO FINANZIARIO 1993	PREVISIONI ASSESTATE ANNO FINANZIARIO 1993 (ART. 17, COMMA 1, L. 468/78)	VARIAZIONI CHE SI PROPONGONO	PREVISIONI RISULTANTI PER L'ANNO FINANZIARIO 1994
GESTIONI SPECIALI ED AUTONOME				
P.1 - GESTIONE DOPOLAVORO				
RS	523.350.000	539.784.000	-219.784.000	250.000.000
CP	350.000.000	350.000.000	>>	350.000.000
CS	600.000.000	639.784.000	-139.784.000	500.000.000
RUBRICA 11 - SERVIZIO DELLE LOTTERIE NAZIONALI				
RS	200.000.000.000	230.553.801.000	-90.553.801.000	140.000.000.000
CP	350.000.000.000	350.000.000.000	>>	350.000.000.000
CS	420.000.000.000	440.553.801.000	-90.553.801.000	350.000.000.000
RS	200.523.350.000	221.093.585.000	-90.843.585.000	140.250.000.000
CP	350.350.000.000	350.350.000.000	>>	350.350.000.000
CS	420.600.000.000	441.193.585.000	-90.633.585.000	350.500.000.000

031/30/1

STATO DI PREVISIONE PER L'ANNO FINANZIARIO 1994					
DESCRIZIONE	PREVISIONI SECONDO LA LEGGE DI BILANCIO ANNO FINANZIARIO 1993	PREVISIONI ASSESTATE ANNO FINANZIARIO 1993 (ART. 17, COMMA 1, L. 468/78)	VARIAZIONI CHE SI PROPONGONO	PREVISIONI RISULTANTI PER L'ANNO FINANZIARIO 1994	
RUBRICA 1 - SERVIZI GENERALI	RS	296.571.200.000	555.692.672.000	-215.981.423.000	339.711.249.000
	CP	931.070.121.000	1.011.778.807.000	-64.937.123.000	946.841.684.000
	CS	972.025.428.000	1.227.760.230.000	-232.644.146.000	995.116.084.000
RUBRICA 2 - AZIENDA TABACCHI	RS	803.210.300.000	1.235.409.977.000	-219.187.212.000	1.016.222.745.000
	CP	2.241.531.300.000	2.400.731.300.000	135.713.700.000	2.536.445.000.000
	CS	2.223.411.600.000	2.619.918.512.000	-124.207.212.000	2.495.711.300.000
RUBRICA 3 - AZIENDA SALI	RS	9.181.000.000	18.064.756.000	-10.949.786.000	7.115.000.000
	CP	41.769.000.000	38.415.000.000	4.606.000.000	43.021.000.000
	CS	44.680.000.000	49.364.756.000	-749.756.000	48.615.000.000
RUBRICA 4 - AZIENDA CHININO	RS))))
	CP	50.500.000	50.800.000	-300.000	50.500.000
	CS	50.500.000	50.800.000	-300.000	50.500.000
RUBRICA 6 - SERVIZI DI DISTRIBUZIONE E VENDITA	RS	8.679.500.000	19.245.584.000	-4.349.284.000	14.896.300.000
	CP	132.916.000.000	132.916.000.000	6.819.000.000	139.735.000.000
	CS	128.520.000.000	137.265.284.000	2.935.016.000	140.200.300.000
P.1 - GESTIONE DOPOLAVORO	RS	523.350.000	539.784.000	-289.784.000	250.000.000
	CP	350.000.000	350.000.000)	350.000.000
	CS	600.000.000	639.784.000	-139.784.000	500.000.000
RUBRICA 11 - SERVIZIO DELLE LOTTERIE NAZIONALI	RS	200.000.000.000	230.553.801.000	-90.553.801.000	140.000.000.000
	CP	350.000.000.000	350.000.000.000)	350.000.000.000
	CS	420.000.000.000	440.553.801.000	-90.553.801.000	350.000.000.000

031/32/1

STATO-01 PREVISIONE PER L'ANNO FINANZIARIO 1994				
DESCRIZIONE	PREVISIONI SECONDO LA LEGGE DI BILANCIO ANNO FINANZIARIO 1993	PREVISIONI ASSESTATE ANNO FINANZIARIO 1993 (ART. 17, COMMA 1, L. 468/78)	VARIAZIONI CHE SI PROPONGONO	PREVISIONI RISULTANTI PER L'ANNO FINANZIARIO 1994
RIEPILOGO				
TITOLO I - SPESE CORRENTI				
RS	936.035.500.000	1.519.217.891.000	-336.460.226.000	1.182.757.665.000
CP	3.219.035.921.000	3.455.470.521.000	74.006.653.000	3.529.477.184.000
CS	3.159.257.528.000	3.791.930.747.000	-327.252.863.000	3.464.677.884.000
TITOLO II - SPESE IN CONTO CAPITALE				
RS	181.606.500.000	309.195.098.000	-118.007.449.000	195.187.649.000
CP	128.301.000.000	128.421.386.000	8.194.614.000	136.516.000.000
CS	209.430.000.000	242.428.335.000	-27.413.535.000	215.015.300.000
RIMBORSO DI PRESTITI				
RS	>>	>>	>>	>>
CP	3.551.175.000	3.551.175.000	308.337.000	3.859.512.000
CS	3.551.175.000	3.551.175.000	308.337.000	3.859.512.000
GESTIONI SPECIALI ED AUTONOME				
RS	200.523.350.000	231.093.585.000	-90.842.585.000	140.250.000.000
CP	350.350.000.000	350.350.000.000	>>	350.350.000.000
CS	420.600.000.000	441.193.585.000	-90.693.585.000	350.500.000.000
RS	1.318.165.350.000	2.059.506.574.000	-541.311.260.000	1.518.195.314.000
CP	3.701.238.096.000	3.937.793.082.000	82.509.614.000	4.020.302.656.000
CS	3.792.838.703.000	4.479.104.342.000	-445.051.646.000	4.034.052.656.000

ALLEGATI

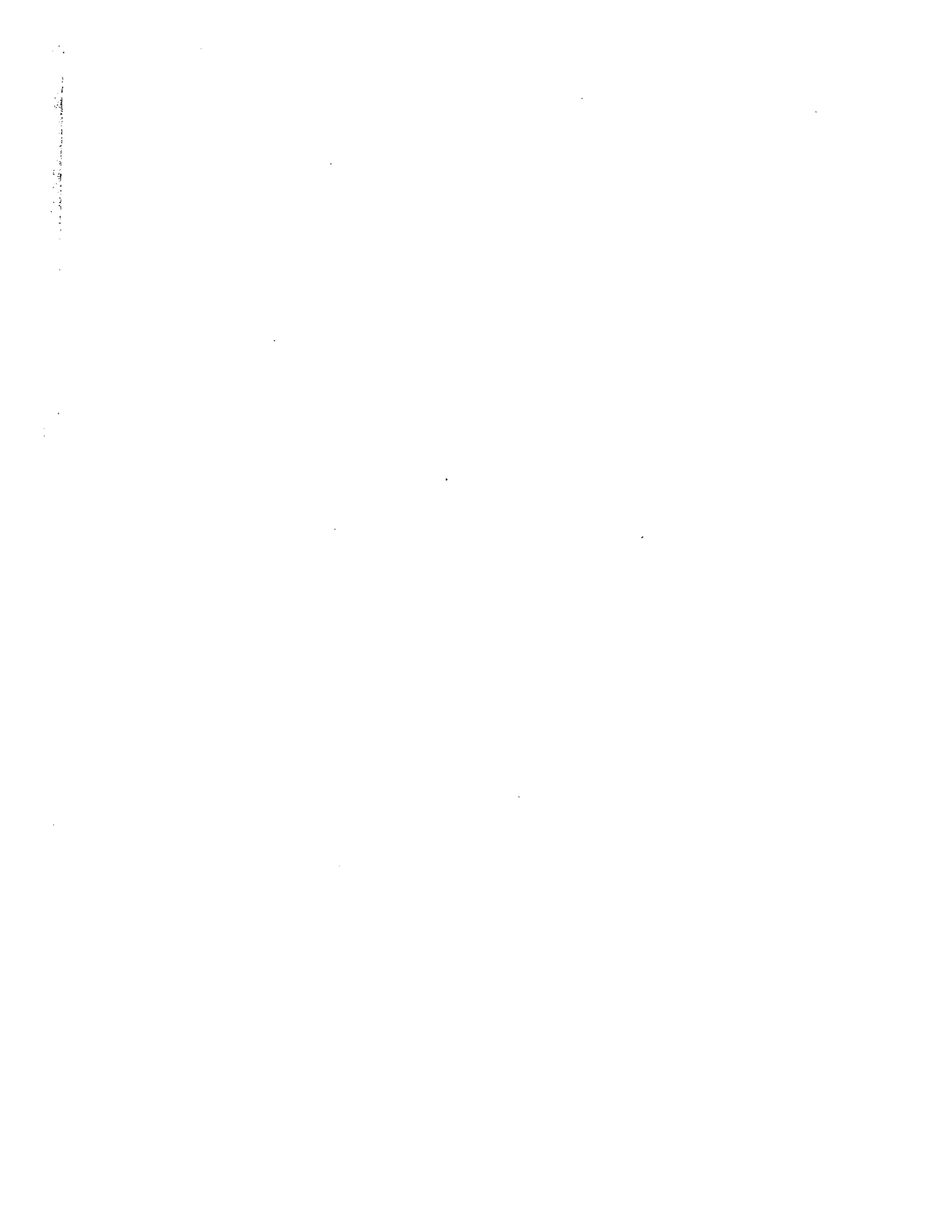

031/36/1

ALLEGATO N. 1 - SOMME DESTINATE ALLA RICERCA SCIENTIFICA E TECNOLOGICA				
NUMERO CAPITOLO PREC/CORR	DENOMINAZIONE CAPITOLO		PREVISIONI RISULTANTI PER L'ANNO FINANZIARIO 1994	STANZIAMENTI DESTINATI ALLA RICERCA SCIENTIFICA E TECNOLOGICA
	TITOLO I - SPESE CORRENTI			
	RUBRICA 1 - SERVIZI GENERALI			
	CATEGORIA III - ACQUISTO DI BENI E SERVIZI			
0139 0139	SPESE PER STUDI E RICERCHE INTERESSANTI L'AMMINISTRAZIONE DEI MONOPOLI DI STATO	RS	<<	<<
		CP	1.500.000.000	1.000.000.000
		CS	1.500.000.000	1.000.000.000
	TOTALE DEL TITOLO 1	RS	<<	<<
		CP	1.500.000.000	1.000.000.000
		CS	1.500.000.000	1.000.000.000
	TOTALE COMPLESSIVO	RS	<<	<<
		CP	1.500.000.000	1.000.000.000
		CS	1.500.000.000	1.000.000.000

Allegato N. 2

Capitolo n. 101 - Stipendi, retribuzioni ed altri assegni fissi al personale al netto delle ritenute previdenziali, assistenziali ed erariali.

RUOLI (Qualifica o funzioni)	NUMERO UNITÀ		Stipendio + 13ª mensilità	Indennità integrativa speciale	R.I.A., Classi, Scatti	Gradone	TOTALE (5 = 1 + 2 + 3 + 4)	Altri assegni e indennità stipendiali	Assegni nucleo familiare	TOTALE (8 = 5 + 6 + 7)
	Pianta organica	Presenti al 1º aprile 1993								
PERSONALE DI RUOLO										
NON CONTRATTUALIZZATO										
Direttore generale	1	1	70.511.000	14.764.000	*	*	85.275.000	*	*	85.275.000
Dirigente generale	8	5	443.215.000	73.822.000	*	*	517.037.000	136.000	*	517.173.000
Totale non contrattualizzato ...	9	6	513.726.000	88.586.000	*	*	602.318.000	136.000	*	602.448.000
CONTRATTUALIZZATO										
Dirigenza amministrativa										
- Direttore superiore	13	9	547.234.000	132.879.000	*	*	680.113.000	278.000	*	630.391.000
- 1º Dirigente	28	19	792.587.000	280.522.000	*	*	1.073.109.000	261.000	*	1.073.370.000
- Ispettore generale	9	2	79.485.000	29.529.000	*	*	109.014.000	*	*	109.014.000
- Ispettore capo	8	*	*	*	*	*	*	*	*	*
Totale dirigenza amministrativa ...	58	30	1.419.306.000	442.930.000	*	*	1.862.236.000	539.000	*	1.862.775.000

Segue: Allegato N. 2

Capitolo n. 101 - Stipendi, retribuzioni ed altri assegni fissi al personale al netto delle ritenute previdenziali, assistenziali ed erariali.

RUOLI (Qualifica o funzioni)	NUMERO UNITA		Stipendio + 13 ^a mensilità	Indennità integrativa speciale	R.I.A., Classi, Scatti	Gradone	TOTALE (5 = 1 + 2 + 3 + 4)	Altri assegni e indennità stipendiali	Assegni nucleo familiare	TOTALE (8 = 5 + 6 + 7)
	Plantia organica	Presenti al 1 ^o aprile 1993								
<i>Dirigenza tecnica</i>										
- Dirigente superiore	21	14	851.253.000	206.701.000	*	*	1.057.954.000	55.000	*	1.058.009.000
- Primo dirigente	29	20	834.302.000	859.287.000	*	*	1.129.589.000	49.000	*	1.129.638.000
- Ispettore generale	9	*	*	*	*	*	*	*	*	*
- Ispettore capo	8	*	*	*	*	*	*	*	*	*
<i>Totale dirigenza tecnica ...</i>	67	34	1.685.555.000	501.988.000	*	*	2.187.543.000	104.000	*	2.187.647.000
<i>Totale dirigenza ...</i>										
	134	70	3.618.587.000	1.033.504.000	*	*	4.652.091.000	779.000	*	4.652.870.000
<i>Livelli amministrativi</i>										
- IX	62	6	120.264.000	79.329.000	21.021.000	18.378.000	239.592.000	1.606.000	1.584.000	242.782.000
- VIII	216	131	2.274.815.000	1.732.013.000	458.959.000	354.885.000	4.820.672.000	35.050.000	34.584.000	4.890.306.000
- VII	375	230	3.439.415.000	3.040.939.000	382.720.000	405.642.000	7.268.716.000	62.183.000	68.558.000	7.399.457.000
- VI	993	834	10.687.918.000	11.026.706.000	1.563.959.000	1.254.062.000	24.532.645.000	225.418.000	181.755.000	24.939.818.000
- V	650	428	4.938.985.000	5.658.790.000	556.400.000	436.774.000	11.590.949.000	112.896.000	170.985.000	11.874.830.000
- IV	670	606	6.228.619.000	8.012.211.000	880.367.000	550.145.000	15.671.342.000	158.102.000	127.260.000	15.956.704.000
- III e II	320	141	1.251.298.000	1.864.228.000	139.308.000	114.257.000	3.369.091.000	36.660.000	73.478.000	3.479.229.000
<i>Totale livelli amministrativi ...</i>	3.286	2.376	28.941.914.000	31.414.216.000	4.002.734.000	3.134.143.000	67.493.007.000	631.915.000	658.204.000	68.783.126.000

Segue: Allegato N. 2

Capitolo n. 101 - Stipendi, retribuzioni ed altri assegni fissi al personale al netto delle ritenute previdenziali, assistenziali ed erariali.

RUOLI (Qualifica o funzioni)	NUMERO UNITA'		Stipendio + 13 ^a mensilità	Indennità integrativa speciale	R.I.A., Classi, Scatti	Gradone	TOTALE (5 = 1 + 2 + 3 + 4)	Altri assegni e indennità stipendiali	Assegni nucleo familiare	TOTALE (8 = 5 + 6 + 7)
	Plantilla organica	Presenti al 1° aprile 1993								
<i>Livelli tecnici</i>										
- IX	58	28	564.042.000	370.202.000	84.084.000	85.764.000	1.104.092.000	7.603.000	6.598.000	1.118.293.000
- VIII	284	124	2.153.312.000	1.639.463.000	372.378.000	335.922.000	4.501.069.000	33.671.000	29.219.000	4.563.959.000
- VII	395	230	3.446.776.000	3.040.938.000	478.400.000	539.384.000	7.505.499.000	61.563.000	75.379.000	7.642.441.000
- VI	924	581	7.380.734.000	7.681.675.000	1.307.425.000	1.116.360.000	17.486.194.000	154.633.000	378.545.000	18.019.372.000
- V	4.580	3.107	35.931.420.000	41.079.108.000	5.048.875.000	4.230.958.000	86.290.361.000	808.019.000	1.895.279.000	88.993.659.000
- IV	7.000	5.777	59.764.798.000	76.380.433.000	13.428.047.000	5.244.552.000	154.817.830.000	1.502.176.000	4.777.877.000	161.097.883.000
- III	1.301	294	2.399.106	3.887.123.000	350.350.000	156.702.000	6.793.271.000	76.440.000	343.493.000	7.213.204.000
Totale livelli tecnici ...	14.542	10.141	111.640.188.000	134.078.933.000	21.069.553.000	11.709.642.000	278.498.316.000	2.644.105.000	7.506.390.000	288.648.811.000
<i>Totale contrattualizzato</i> ...	17.828	12.517	140.582.102.000	165.493.149.000	25.072.287.000	14.843.785.000	345.991.323.000	3.276.020.000	8.164.594.000	357.431.937.000
TOTALE PERSONALE DI RUOLO ...	17.962	12.587	144.200.689.000	166.526.653.000	25.072.287.000	14.843.785.000	350.643.414.000	3.276.799.000	8.164.594.000	362.084.807.000
Nuove assunzioni	*	*	2.331.432.000	2.492.250.000	*	*	4.823.682.000	47.840.000	*	4.871.522.000
Pensionamenti	*	*	-2.987.922.000	-3.477.247.000	-894.637.000	-477.645.000	-7.837.451.000	-68.380.000	*	-7.905.831.000
TOTALE GENERALE ...	12.587	143.544	143.544.199.000	165.541.656.000	24.177.650.000	14.366.140.000	347.629.645.000	3.256.259.000	8.164.594.000	359.050.498.000

Segue: Allegato N. 2

Capitolo n. 101 - Stipendi, retribuzioni ed altri assegni fissi al personale al netto delle ritenute previdenziali, assistenziali ed erariali.

Riporto ...	359.050.498.000
Promozioni in corso, tenuto conto del fabbisogno derivante dall'applicazione dell'art. 2, comma 1, della legge 7 agosto 1985, n. 428 e dell'articolo 2 comma 5 della legge 6 marzo 1992, n. 216	L. »
Nuove assunzioni	» »
Totale ...	359.050.498.000
Oneri a carico del dipendente:	
- contributi previdenziali	L. 33.172.841.000
- contributi assistenziali	» 4.736.657.000
- ritenute erariali	» 53.370.000.000
	- 91.279.498.000
Stipendi netti ...	267.771.000.000
Rimborso all'INAIL per prestazioni economiche e spese sostenute per conto dell'Amministrazione	10.000.000.000
Totale ...	277.771.000.000

Capitolo n. 102 - Contributi previdenziali ed assistenziali sugli stipendi, retribuzioni e altri assegni fissi al personale, compresi quelli a carico del personale stesso.

Contributi previdenziali:	
- a carico del dipendente	L. 33.172.841.000
- a carico dello Stato	» 10.527.604.000
	43.700.445.000
Contributi assistenziali:	
- a carico del dipendente	L. 4.736.657.000
- a carico dello Stato	» 33.682.898.000
	38.419.555.000
Contributi INPS	82.120.000.000
	420.000.000
Totale ...	82.540.000.000

Capitolo n. 103 - Ritenute erariali sugli stipendi, retribuzioni e altri assegni fissi al personale, comprese quelle relative al conguaglio fiscale.

53.370.000.000

Segue: Allegato N. 2

PROSPETTO N. 1

Capitolo n. 101 - Stipendi, retribuzioni ed altri assegni fissi al personale al netto delle ritenute previdenziali, assistenziali ed erariali.

RUOLI (Qualifica o funzioni)	NUMERO UNITÀ		ALTRI ASSEGNI E INDENNITÀ STIPENDIALI				TOTALE (5 = 1 + 2 + 3 + 4)
	Pianta organica	Presenti al 1° aprile 1993	Assegno di sede DPR 767/55 (1)	Aumento forfettario Legge 438/92 art. 7, c. 1 (2)	(3)	(4)	
PERSONALE DI RUOLO							
NON CONTRATTUALIZZATO							
Direttore generale	1	1	»	»	»	»	»
Dirigente generale	8	5	136.000	»	»	»	136.000
<i>Totale non contrattualizzato ...</i>	9	6	136.000	»	»	»	136.000
CONTRATTUALIZZATO							
<i>Dirigenza amministrativa</i>							
- Direttore superiore	13	9	278.000	»	»	»	278.000
- Primo direttore	28	19	261.000	»	»	»	261.000
- Ispettore generale	9	2	»	»	»	»	»
- Ispettore capo	8	»	»	»	»	»	»
<i>Totale dirigenza amm.va ...</i>	58	30	539.000	»	»	»	539.000
<i>Dirigenza tecnica</i>							
- Direttore superiore	21	14	55.000	»	»	»	55.000
- Primo direttore	29	20	49.000	»	»	»	49.000
- Ispettore generale	9	»	»	»	»	»	»
- Ispettore capo	8	»	»	»	»	»	»
<i>Totale dirigenza tecnica ...</i>	67	34	104.000	»	»	»	104.000
<i>Totale dirigenza ...</i>	134	70	779.000	»	»	»	779.000
<i>Livelli amministrativi</i>							
- IX	62	6	46.000	1.560.000	»	»	1.606.000
- VIII	216	131	990.000	34.060.000	»	»	35.050.000
- VII	375	230	2.383.000	59.800.000	»	»	62.183.000
- VI	993	834	8.578.000	216.840.000	»	»	225.418.000
- V	650	428	1.616.000	111.280.000	»	»	112.896.000
- IV	670	606	542.000	157.560	»	»	158.102.000
- III e II	320	141	»	36.660.000	»	»	36.660.000
<i>Totale livelli amministrativi ...</i>	3.286	2.376	14.155.000	617.760.000	»	»	631.915.000
TOTALE GENERALE ...	3.420	2.446	14.934.000	617.760.000	»	»	632.694.000