

# SENATO DELLA REPUBBLICA

XI LEGISLATURA

N. 797/15

ANNESSO 8

## DISEGNO DI LEGGE

presentato dal Ministro del tesoro  
(BARUCCI)

di concerto con il Ministro del bilancio e della programmazione economica  
(REVIGLIO)

*(V. stampato Camera n. 1446)*

*modificato con le Note di variazioni presentate dal Ministro del tesoro  
(Barucci) di concerto con il Ministro del bilancio e della programmazione  
economica (Reviglio) (V. stampati Camera nn. 1446-bis e nn. 1446-ter)*

*Approvato dalla Camera dei deputati nella seduta del 20 novembre 1992*

*Trasmesso dal Presidente della Camera dei deputati alla Presidenza  
il 23 novembre 1992*

Bilancio di previsione dello Stato per l'anno finanziario 1993  
e bilancio pluriennale per il triennio 1993-1995

## TABELLA n. 15

Stato di previsione del Ministero del lavoro e della previdenza sociale

ANNESSO N. 8

CONTO CONSUNTIVO

ENTE NAZIONALE DI PREVIDENZA E DI ASSISTENZA  
PER GLI IMPIEGATI DELL'AGRICOLTURA  
(E.N.P.A.I.A.)

ESERCIZIO FINANZIARIO 1991

1. The first part of the document discusses the importance of maintaining accurate records of all transactions.

2. It is essential to ensure that all entries are supported by appropriate documentation and receipts.

3. Regular audits should be conducted to verify the accuracy of the records and to identify any discrepancies.

4. The second part of the document outlines the procedures for handling disputes and resolving conflicts.

5. It is important to establish clear communication channels and to address any issues promptly.

6. The final section provides a summary of the key points and offers recommendations for future improvements.

7. Overall, the document emphasizes the need for transparency, accountability, and effective communication.

ANNESSE N. 8

allo stato di previsione del Ministero del lavoro e della previdenza sociale  
per l'anno finanziario 1993

---

CONTO CONSUNTIVO

ENTE NAZIONALE DI PREVIDENZA E DI ASSISTENZA  
PER GLI IMPIEGATI DELL'AGRICOLTURA  
(E.N.P.A.I.A.)

ESERCIZIO FINANZIARIO 1991

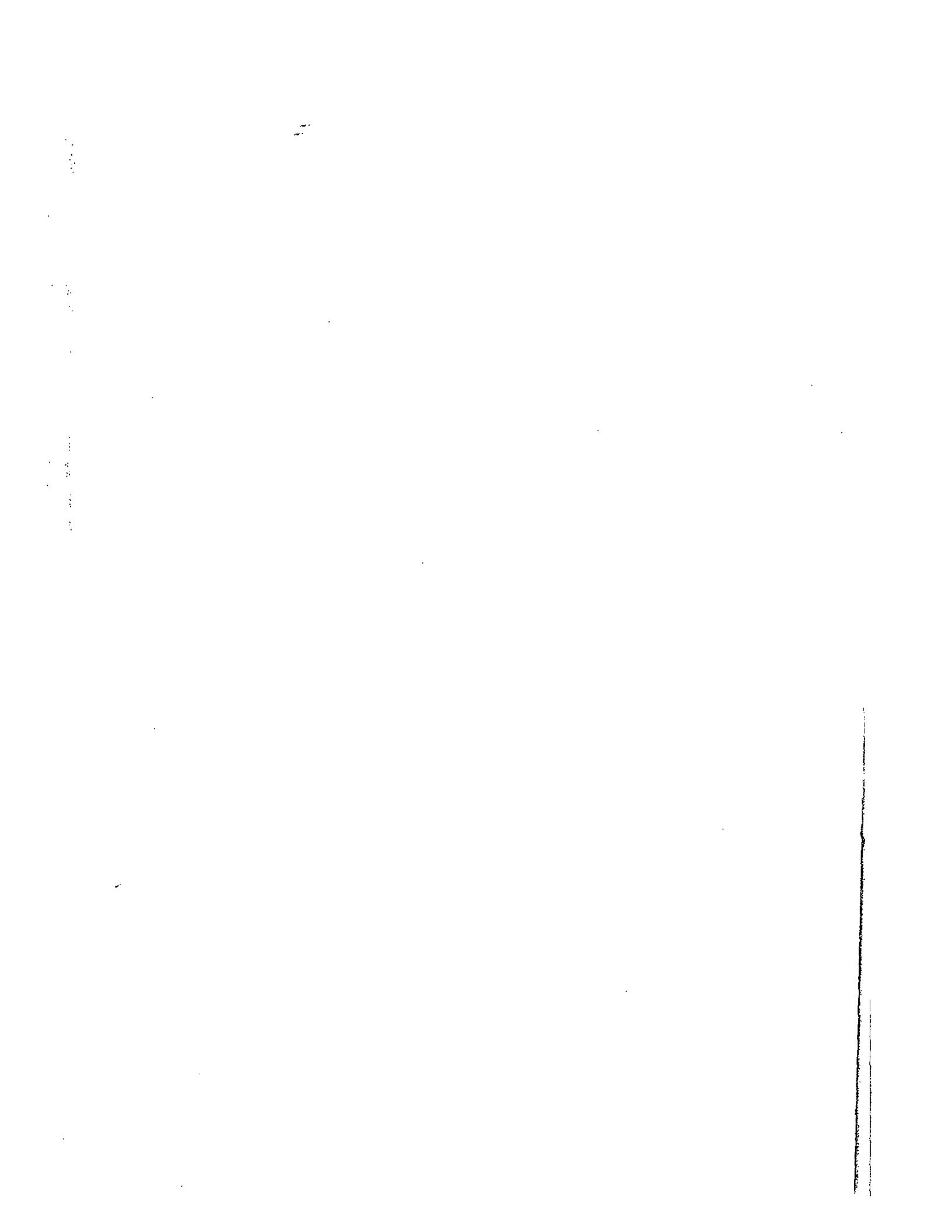

BILANCIO CONSUNTIVO ESERCIZIO 1991

PARTE I – ENTRATE

PARTE II – SPESE

BILANCIO CONSUNTIVO 1991

|  |  | PREVISIONI      |            |
|--|--|-----------------|------------|
| Codice   | DENOMINAZIONE  | Iniziali        | Variazioni |
| TITOLO I   |  |                 |            |
| ENTRATE CONTRIBUTIVE   |  |                 |            |
| <i>CATEGORIA I - Aliquote contributive a carico<br/>dei datori di lavoro e/o degli iscritti.</i>   |  |                 |            |
| 101010   | Cap. 1. - Contributi ed accessori dei contributi delle gestioni ordinarie . . . . .  | 117.700.000.000 | —          |
|  | Totale Categoria I . . . . .   | 117.700.000.000 | —          |
| <i>CATEGORIA II - Quote di partecipazione<br/>degli iscritti all'onere di specifiche gestioni.</i> |  |                 |            |
| 102010   | Cap. 2. - Contributi ed accessori dei contributi della gestione « Fondo di accantonamento del trattamento di quiescenza dei dipendenti consorziali » . . . . . | 36.100.000.000  | —          |
| 102020   | Cap. 3. - Contributi e riscatti della gestione del fondo di previdenza del personale . . . . .   | 38.000.000      | —          |
|  | Totale Categoria II . . . . .  | 36.138.000.000  | —          |
|  | Totale Titolo I . . . . .  | 153.838.000.000 | —          |

— PARTE I — ENTRATE

| GESTIONE DI COMPETENZA |                 |                          |                     |
|------------------------|-----------------|--------------------------|---------------------|
| SOMME ACCERTATE        |                 |                          |                     |
| Definitive             | Riscosse        | Rimaste<br>da riscuotere | Totali<br>accertati |
| 117.700.000.000        | 100.134.779.373 | 14.540.703.027           | 114.675.482.400     |
| 117.700.000.000        | 100.134.779.373 | 14.540.703.027           | 114.675.482.400     |
| 36.100.000.000         | 34.388.918.113  | 560.536.663              | 34.949.454.776      |
| 38.000.000             | 47.065.780      | —                        | 47.065.780          |
| 36.138.000.000         | 34.435.983.893  | 560.536.663              | 34.996.520.556      |
| 153.838.000.000        | 134.570.763.266 | 15.101.239.690           | 149.672.002.956     |

BILANCIO CONSUNTIVO 1991

---

---

|  |  |  |            |
|--|--|--|------------|
|  |  |  | PREVISIONI |
|--|--|--|------------|

---

---

| Codice | DENOMINAZIONE | Iniziali | Variazioni |
|--------|---------------|----------|------------|
|--------|---------------|----------|------------|

---

TITOLO II  
ENTRATE DERIVANTI  
DA TRASFERIMENTI CORRENTI

*CATEGORIA III - Trasferimenti da parte dello Stato.*

|        |  |   |   |
|--------|--|---|---|
| 203010 | Cap. 4. - Trasferimenti da parte dello Stato . . . . . | — | — |
|        | Totale Categoria III . . . . .                         | — | — |

---

---

*CATEGORIA IV - Trasferimenti da parte delle Regioni.*

|        |  |   |   |
|--------|--|---|---|
| 204010 | Cap. 5. - Trasferimenti da parte delle Regioni . . . . . | — | — |
|        | Totale Categoria IV. . . . .                             | — | — |

---

---

*CATEGORIA V - Trasferimenti da parte  
dei comuni e delle province.*

|        |   |   |   |
|--------|---|---|---|
| 205010 | Cap. 6. - Trasferimenti da parte dei comuni e delle<br>province . . . . . | — | — |
|        | Totale Categoria V . . . . .  | — | — |

---

---





BILANCIO CONSUNTIVO 1991

|  |   |          |            | PREVISIONI |  |
|--|---|----------|------------|------------|--|
| Codice   | DENOMINAZIONE   | Iniziali | Variazioni |            |  |
| <i>CATEGORIA VI - Trasferimenti<br/>da parte di altri enti del settore pubblico.</i> |   |          |            |            |  |
| 206010   | Cap. 7. - Trasferimenti da parte di altri Enti del settore pubblico . . . . . | —        | —          |            |  |
|  | Totale Categoria VI . . . . .   | —        | —          |            |  |
|  | Totale Titolo II . . . . .  | —        | —          |            |  |

TITOLO III  
ALTRE ENTRATE

| <i>CATEGORIA VII - Entrate derivanti<br/>dalla vendita di beni e dalla prestazione di servizi.</i> |  |             |            |  |  |
|--|--|-------------|------------|--|--|
| Codice   | DENOMINAZIONE  | Iniziali    | Variazioni |  |  |
| 307010   | Cap. 8. - Proventi del periodico « Previdenza Agricola » . . . . . | 380.000.000 | —          |  |  |
| 307020   | Cap. 9. - Realizzi per cessione di beni ammortizzati . . . . .     | —           | —          |  |  |
|  | Totale Categoria VII. . . . .                                      | 380.000.000 | —          |  |  |

— PARTE I — ENTRATE

| GESTIONE DI COMPETENZA |             |                          |                     |
|------------------------|-------------|--------------------------|---------------------|
| SOMME ACCERTATE        |             |                          |                     |
| Definitive             | Riscosse    | Rimaste<br>da riscuotere | Totali<br>accertati |
| —                      | —           | —                        | —                   |
| —                      | —           | —                        | —                   |
| —                      | —           | —                        | —                   |
| 380.000.000            | 403.220.697 | —                        | 403.220.697         |
| —                      | —           | —                        | —                   |
| 380.000.000            | 403.220.697 | —                        | 403.220.697         |

BILANCIO CONSUNTIVO 1991

|  |   |                |            | PREVISIONI |  |
|--|---|----------------|------------|------------|--|
| Codice   | DENOMINAZIONE   | Iniziali       | Variazioni |            |  |
| <p align="center">CATEGORIA VIII - <i>Redditi e proventi patrimoniali.</i></p>                     |   |                |            |            |  |
| 308010   | Cap. 10. - Proventi della gestione degli immobili . . .   | 21.200.000.000 |            | —          |  |
| 308020   | Cap. 11. - Interessi ed altri proventi dei titoli . . .   | 14.200.000.000 |            | —          |  |
| 308030   | Cap. 12. - Interessi ed altri proventi dei mutui con<br>garanzia ipotecaria . . . . .   | 7.500.000.000  |            | —          |  |
| 308040   | Cap. 13. - Interessi ed altri proventi dei mutui con<br>garanzia ipotecaria per dilazioni ex<br>legge n. 168 del 1982 . . . . . | 2.300.000.000  |            | —          |  |
| 308050   | Cap. 14. - Interessi ed altri proventi dei prestiti<br>agli iscritti . . . . .  | 500.000.000    |            | —          |  |
| 308060   | Cap. 15. - Interessi ed altri proventi dei prestiti al<br>personale . . . . .   | 60.000.000     |            | —          |  |
| 308070   | Cap. 16. - Interessi su conti correnti, depositi ed<br>anticipazioni . . . . .  | 2.000.000.000  |            | —          |  |
|  | Totale Categoria VIII . . .   | 47.760.000.000 |            | —          |  |
| <p align="center">CATEGORIA IX - <i>Poste correttive e compensative<br/>di spese correnti.</i></p> |   |                |            |            |  |
| 309010   | Cap. 17. - Recuperi di prestazioni . . . . .  | 500.000.000    |            | —          |  |
| 309020   | Cap. 18. - Recuperi di spese sostenute per la ge-<br>stione degli immobili . . . . .  | 7.300.000.000  |            | —          |  |
| 309030   | Cap. 19. - Recuperi di spese legali e giudiziali . . .  | 20.000.000     |            | —          |  |
| 309040   | Cap. 20. - Recuperi diversi . . . . .   | —              |            | —          |  |
|  | Totale Categoria IX . . .   | 7.820.000.000  |            | —          |  |

— PARTE I — ENTRATE

| GESTIONE DI COMPETENZA |                |                          |                     |
|------------------------|----------------|--------------------------|---------------------|
| SOMME ACCERTATE        |                |                          |                     |
| Definitive             | Riscosse       | Rimaste<br>da riscuotere | Totali<br>accertati |
| 21.200.000.000         | 18.531.722.049 | 2.466.212.542            | 20.997.943.591      |
| 14.200.000.000         | 13.899.431.566 | —                        | 13.899.431.566      |
| 7.500.000.000          | 5.004.885.787  | 2.198.696.615            | 7.203.582.402       |
| 2.300.000.000          | 2.087.413.699  | 198.916.957              | 2.286.330.656       |
| 500.000.000            | 449.442.981    | 47.291.804               | 496.734.785         |
| 60.000.000             | 67.416.446     | —                        | 67.416.446          |
| 2.000.000.000          | 39.907.385     | 2.578.267.226            | 2.618.174.611       |
| 47.760.000.000         | 40.080.219.913 | 7.489.385.144            | 47.569.605.057      |
| 500.000.000            | 146.406.303    | 78.063.196               | 224.469.499         |
| 7.300.000.000          | 6.050.546.563  | 842.388.244              | 6.892.934.807       |
| 20.000.000             | 57.823.085     | —                        | 57.823.085          |
| —                      | 69.827.960     | —                        | 69.827.960          |
| 7.820.000.000          | 6.324.603.911  | 920.451.440              | 7.245.055.351       |

BILANCIO CONSUNTIVO 19

|  |   |                |            | PREVISI |
|--|---|----------------|------------|---------|
| Codice   | DENOMINAZIONE   | Iniziali       | Variazioni |         |
| <i>CATEGORIA X - Entrate non classificabili<br/>in altre voci.</i> |   |                |            |         |
| 310010   | Cap. 21. - Sanzioni civili, ammende e interessi . . . | 1.350.000.000  | —          | —       |
| 310020   | Cap. 21. - Entrate varie . . . . .                    | —              | —          | —       |
|  | Totale Categoria X . . .                              | 1.350.000.000  | —          | —       |
|  | Totale Titolo III . . .                               | 57.310.000.000 | —          | —       |

TITOLO IV  
ENTRATE PER ALIENAZIONE  
DI BENI PATRIMONIALI E RISCOSSIONE  
DI CREDITI

|  |  |   |                |   |
|--|--|---|----------------|---|
| <i>CATEGORIA XI - Alienazione di immobili e diritti reali.</i>       |  |   |                |   |
| 411010   | Cap. 23. - Alienazioni di immobili . . . . .                             | — | + 5.000.000.00 | — |
|  | Totale Categoria XI . . .  | — | + 5.000.000.00 | — |
| <i>CATEGORIA XII - Alienazione di immobilizzazioni<br/>tecniche.</i> |  |   |                |   |
| 412010   | Cap. 24. - Alienazioni di mobili, macchine e attrez-<br>zature . . . . . | — | —              | — |
|  | Totale Categoria XII . . .   | — | —              | — |

— PARTE I — ENTRATE

| GESTIONE DI COMPETENZA |                |                          |                     |
|------------------------|----------------|--------------------------|---------------------|
| SOMME ACCERTATE        |                |                          |                     |
| Definitive             | Riscosse       | Rimaste<br>da riscuotere | Totali<br>accertati |
| 1.350.000.000          | 1.078.282.554  | 1.549.873.255            | 2.628.155.809       |
| —                      | 968.584.246    | —                        | 968.584.246         |
| 1.350.000.000          | 2.046.866.800  | 1.549.873.255            | 3.596.740.055       |
| 57.310.000.000         | 48.854.911.321 | 9.959.709.839            | 58.814.621.160      |
| 5.000.000.000          | 5.959.780.340  | —                        | 5.959.780.340       |
| 5.000.000.000          | 5.959.780.340  | —                        | 5.959.780.340       |
| —                      | —              | —                        | —                   |
| —                      | —              | —                        | —                   |

BILANCIO CONSUNTIVO 19

| PREVISI   |  |                |               |
|---|--|----------------|---------------|
| Codice  | DENOMINAZIONE  | Iniziali       | Variazioni    |
| <i>CATEGORIA XIII - Realizzo di valori mobiliari.</i> |  |                |               |
| 413010  | Cap. 25. - Realizzi di titoli emessi o garantiti dallo Stato, cartelle fondiarie ed assimilati . . | 700.000.000    | —             |
| 413020  | Cap. 26. - Realizzi di disponibilità impiegate in titoli a breve termine . . . . .                 | 80.000.000.000 | —             |
|   | Totale Categoria XIII . . .  | 80.700.000.000 | —             |
| <i>CATEGORIA XIV - Riscossioni di crediti.</i>        |  |                |               |
| 414010  | Cap. 27. - Riscossioni di mutui con garanzia ipotecaria . . . . .                                  | 3.800.000.000  | —             |
| 414020  | Cap. 28. - Riscossioni di mutui per dilazioni (legge n. 168 del 1982) . . . . .                    | 1.500.000.000  | —             |
| 414030  | Cap. 29. - Riscossioni di prestiti agli iscritti . . . .   | 3.000.000.000  | —             |
| 414040  | Cap. 30. - Riscossioni di prestiti al personale . . .  | 155.000.000    | —             |
| 414050  | Cap. 31. - Prelevamenti da conti bancari . . . . .   | —              | —             |
| 414060  | Cap. 32. - Riscossioni di depositi presso terzi . . .  | —              | —             |
| 414070  | Cap. 33. - Riscossioni del fondo di quiescenza del personale per riscatti . . . . .                | —              | —             |
| 414080  | Cap. 34. - Riscossioni di crediti diversi . . . . .  | —              | —             |
|   | Totale Categoria XIV . . .   | 8.455.000.000  | —             |
|   | Totale Titolo IV . . .   | 89.155.000.000 | + 5.000.000.0 |



— PARTE I — ENTRATE

| GESTIONE DI COMPETENZA |                |                       |                  |
|------------------------|----------------|-----------------------|------------------|
| SOMME ACCERTATE        |                |                       |                  |
| Definitive             | Riscosse       | Rimaste da riscuotere | Totali accertati |
| 700.000.000            | 301.605.400    | —                     | 301.605.400      |
| 80.000.000.000         | 14.990.332.770 | —                     | 14.990.332.770   |
| 80.700.000.000         | 15.291.938.170 | —                     | 15.291.938.170   |
| 3.800.000.000          | 3.249.865.411  | 1.243.584.592         | 4.493.450.003    |
| 1.500.000.000          | 1.816.413.832  | 96.091.395            | 1.912.505.227    |
| 3.000.000.000          | 2.752.305.151  | 276.491.007           | 3.028.796.158    |
| 155.000.000            | 195.087.104    | —                     | 195.087.104      |
| —                      | —              | —                     | —                |
| —                      | —              | —                     | —                |
| —                      | 64.344         | —                     | 64.344           |
| —                      | —              | —                     | —                |
| 8.455.000.000          | 8.013.735.842  | 1.616.166.994         | 9.629.902.836    |
| 94.155.000.000         | 29.265.454.352 | 1.616.166.994         | 30.881.621.346   |

BILANCIO CONSUNTIVO 1991

| Codice | DENOMINAZIONE | PREVISIONI |            |
|--------|---------------|------------|------------|
|        |               | Iniziali   | Variazioni |

TITOLO V  
ENTRATE DERIVANTI  
DA TRASFERIMENTI IN CONTO CAPITALE

CATEGORIA XV - *Trasferimenti dallo Stato.*

|        |  |   |   |
|--------|--|---|---|
| 515010 | Cap. 35. - Trasferimenti dallo Stato . . . . . | — | — |
|        | Totale Categoria XV . . . . .                  | — | — |

CATEGORIA XVI - *Trasferimenti dalle Regioni.*

|        |  |   |   |
|--------|--|---|---|
| 516010 | Cap. 36. - Trasferimenti dalle Regioni . . . . . | — | — |
|        | Totale Categoria XVI . . . . .                   | — | — |

CATEGORIA XVII - *Trasferimenti  
da comuni e province.*

|        |   |   |   |
|--------|---|---|---|
| 517010 | Cap. 37. - Trasferimenti da comuni e province . . . . . | — | — |
|        | Totale Categoria XVII . . . . .                         | — | — |

— PARTE I — ENTRATE

| GESTIONE DI COMPETENZA |          |                       |                  |
|------------------------|----------|-----------------------|------------------|
| SOMME ACCERTATE        |          |                       |                  |
| Definitive             | Riscosse | Rimaste da riscuotere | Totali accertati |
| —                      | —        | —                     | —                |
| —                      | —        | —                     | —                |
| —                      | —        | —                     | —                |
| —                      | —        | —                     | —                |
| —                      | —        | —                     | —                |
| —                      | —        | —                     | —                |
| —                      | —        | —                     | —                |
| —                      | —        | —                     | —                |
| —                      | —        | —                     | —                |

BILANCIO CONSUNTIVO 1991

|  |   | PREVISIONI  |            |
|--|---|-------------|------------|
| Codice   | DENOMINAZIONE   | Iniziali    | Variazioni |
| <i>CATEGORIA XVIII - Trasferimenti da altri Enti del settore pubblico.</i> |   |             |            |
| 518010   | Cap. 38. - Trasferimenti da altri Enti del settore pubblico . . . . . | —           | —          |
|  | Totale Categoria XVIII . . .  | —           | —          |
|  | Totale Titolo V . . .   | —           | —          |
| <br>TITOLO VI<br>ACCENSIONE DI PRESTITI                                    |   |             |            |
| <i>CATEGORIA XIX - Assunzione di mutui.</i>                                |   |             |            |
| 619010   | Cap. 398. - Assunzione di mutui . . . . .                             | —           | —          |
|  | Totale Categoria XIX . . .  | —           | —          |
| <br><i>CATEGORIA XX - Assunzione di altri debiti finanziari.</i>           |   |             |            |
| 620010   | Cap. 40. - Riscossioni di depositi a cauzione di terzi . . . . .      | 500.000.000 | —          |
| 620020   | Cap. 41. - Contrazione di debiti diversi . . . . .                    | —           | —          |
|  | Totale Categoria XX . . .   | 500.000.000 | —          |

— PARTE I — ENTRATE

| GESTIONE DI COMPETENZA |             |                          |                     |
|------------------------|-------------|--------------------------|---------------------|
| SOMME ACCERTATE        |             |                          |                     |
| Definitive             | Riscosse    | Rimaste<br>da riscuotere | Totali<br>accertati |
| —                      | —           | —                        | —                   |
| —                      | —           | —                        | —                   |
| —                      | —           | —                        | —                   |
| —                      | —           | —                        | —                   |
| —                      | —           | —                        | —                   |
| —                      | —           | —                        | —                   |
| 500.000.000            | 652.213.100 | 138.900                  | 652.352.000         |
| —                      | 2.951.500   | —                        | 2.951.500           |
| 500.000.000            | 655.164.600 | 138.900                  | 655.303.500         |

BILANCIO CONSUNTIVO 1991

|   |  |             |            | PREVISIONI |  |
|---|--|-------------|------------|------------|--|
| Codice  | DENOMINAZIONE                                  | Iniziali    | Variazioni |            |  |
| CATEGORIA XXI - <i>Emissione di obbligazioni.</i> |  |             |            |            |  |
| 621010  | Cap. 42. - Emissione di obbligazioni . . . . . | —           |            | —          |  |
|   | Totale Categoria XXI . . . . .                 | —           |            | —          |  |
|   | Totale Titolo VI . . . . .                     | 500.000.000 |            | —          |  |

TITOLO VII  
PARTITE DI GIRO

| CATEGORIA XXII - <i>Entrate aventi natura di partite di giro.</i> |  |                |  |   |  |
|---|--|----------------|--|---|--|
| 722010  | Cap. 43. - Rimborsi di somme anticipate per conto di terzi . . . . .                       | 120.000.000    |  | — |  |
| 722020  | Cap. 44. - Introiti per conto di terzi . . . . .   | 3.000.000.000  |  | — |  |
| 722040  | Cap. 46. - Introiti di somme non dovute . . . . .  | 200.000.000    |  | — |  |
| 722050  | Cap. 47. - Introiti di somme erogate e non riscosse . . . . .                              | 300.000.000    |  | — |  |
| 722060  | Cap. 48. - Ritenute sulle retribuzioni al personale per previdenza ed assistenza . . . . . | 550.000.000    |  | — |  |
| 722070  | Cap. 49. - Ritenute erariali . . . . .   | 10.000.000.000 |  | — |  |
| 722080  | Cap. 50. - Partite in conto sospeso . . . . .  | 6.000.000.000  |  | — |  |
|   | Totale Categoria XXII . . . . .  | 20.170.000.000 |  | — |  |
|   | Totale Titolo VII . . . . .  | 20.170.000.000 |  | — |  |

— PARTE I — ENTRATE

| GESTIONE DI COMPETENZA |                |                          |                     |
|------------------------|----------------|--------------------------|---------------------|
| SOMME ACCERTATE        |                |                          |                     |
| Definitive             | Riscosse       | Rimaste<br>da riscuotere | Totali<br>accertati |
| —                      | —              | —                        | —                   |
| —                      | —              | —                        | —                   |
| 500.000.000            | 655.164.600    | 138.900                  | 655.303.500         |
| 120.000.000            | 34.987.000     | 1.945.200                | 36.932.200          |
| 3.000.000.000          | 3.150.477.613  | —                        | 3.150.477.613       |
| 200.000.000            | 276.344.936    | —                        | 276.344.936         |
| 300.000.000            | 329.334.330    | —                        | 329.334.330         |
| 550.000.000            | 576.963.650    | —                        | 576.963.650         |
| 10.000.000.000         | 11.769.892.816 | —                        | 11.769.892.816      |
| 6.000.000.000          | 6.916.398.449  | —                        | 6.916.398.449       |
| 20.170.000.000         | 23.054.398.794 | 1.945.200                | 23.056.343.994      |
| 20.170.000.000         | 23.054.398.794 | 1.945.200                | 23.056.343.994      |

BILANCIO CONSUNTIVO 1991

|                            |  | PREVISIONI      |                 |
|----------------------------|--|-----------------|-----------------|
| Codice                     | DENOMINAZIONE  | Iniziali        | Variazioni      |
| RIEPILOGO DEI TITOLI       |  |                 |                 |
| TITOLO I                   | Entrate contributive . . . . .   | 153.838.000.000 | —               |
| TITOLO II                  | Entrate derivanti da trasferimenti<br>correnti . . . . .                   | —               | —               |
| TITOLO III                 | Altre entrate . . . . .  | 57.310.000.000  | —               |
| TITOLO IV                  | Entrate per alienazione di beni pa-<br>trimoniali e riscossione di crediti | 89.155.000.000  | + 5.000.000.000 |
| TITOLO V                   | Entrate derivanti da trasferimenti<br>in conto capitale . . . . .          | —               | —               |
| TITOLO VI                  | Accensione di prestiti . . . . .   | 500.000.000     | —               |
| TITOLO VII                 | Partite di giro . . . . .  | 20.170.000.000  | —               |
| Totale delle entrate . . . |  | 320.973.000.000 | + 5.000.000.000 |



— PARTE I — ENTRATE

| GESTIONE DI COMPETENZA |                 |                          |                     |
|------------------------|-----------------|--------------------------|---------------------|
| SOMME ACCERTATE        |                 |                          |                     |
| Definitive             | Riscosse        | Rimaste<br>da riscuotere | Totali<br>accertati |
| 153.838.000.000        | 134.570.763.266 | 15.101.239.690           | 149.672.002.956     |
| —                      | —               | —                        | —                   |
| 57.310.000.000         | 48.854.911.321  | 9.959.709.839            | 58.814.621.160      |
| 94.155.000.000         | 29.265.454.352  | 1.616.166.994            | 30.881.621.346      |
| —                      | —               | —                        | —                   |
| 500.000.000            | 655.164.600     | 138.900                  | 655.303.500         |
| 20.1700.000.000        | 23.054.398.794  | 1.945.200                | 23.056.343.994      |
| 325.973.000.000        | 236.400.692.333 | 26.679.200.623           | 263.079.892.956     |

BILANCIO CONSUNTIVO 1991

|  |   | PREVISIONI  |            |
|--|---|-------------|------------|
| Codice   | DENOMINAZIONE   | Iniziali    | Variazioni |
| <b>TITOLO I</b>                                      |   |             |            |
| <b>SPESE CORRENTI</b>                                |   |             |            |
| <i>CATEGORIA I - Spese per gli Organi dell'ente.</i> |   |             |            |
| 101010   | Cap. 1. - Compensi, indennità e rimborsi al Presidente ed ai componenti gli organi di amministrazione e controllo . . . . . | 240.000.000 | —          |
|  | Totale Categoria I . . . . .  | 240.000.000 | —          |

*CATEGORIA II - Oneri per il personale  
in attività di servizio.*

PER L'AMMINISTRAZIONE GENERALE.

|        |  |               |               |
|--------|--|---------------|---------------|
| 102010 | Cap. 2. - Stipendi ed altri assegni fissi al personale   | 5.100.000.000 | —             |
| 102020 | Cap. 3. - Compensi per lavoro straordinario ed incentivanti la produttività al personale . .   | 900.000.000   | + 200.000.000 |
| 102030 | Cap. 4. - Indennità e rimborso spese di trasporto al personale . . . . .   | 35.000.000    | —             |
| 102040 | Cap. 5. - Oneri per assicurazioni sociali per il personale . . . . .   | 2.000.000.000 | —             |
| 102050 | Cap. 6. - Corsi per il personale e partecipazione alle spese per corsi indetti da Enti, Istituzioni ed amministrazioni varie . . . . . | 15.000.000    | —             |

— PARTE II — SPESE

| GESTIONE DI COMPETENZA |             |                   |                |
|------------------------|-------------|-------------------|----------------|
| SOMME IMPEGNATE        |             |                   |                |
| Definitive             | Pagate      | Rimaste da pagare | Totali impegni |
| 240.000.000            | 154.872.076 | 37.296.027        | 192.168.103    |
| 240.000.000            | 154.872.076 | 37.296.027        | 192.168.103    |

|               |               |             |               |
|---------------|---------------|-------------|---------------|
| 5.100.000.000 | 4.932.879.304 | 122.623.364 | 5.055.502.668 |
| 1.100.000.000 | 662.363.722   | 404.082.497 | 1.066.446.219 |
| 35.000.000    | 28.985.001    | —           | 28.985.001    |
| 2.000.000.000 | 1.583.767.945 | 241.669.528 | 1.825.437.473 |
| 15.000.000    | —             | —           | —             |

**BILANCIO CONSUNTIVO 1991**

| PREVISIONI.   |   |               |               |
|---|---|---------------|---------------|
| Codice  | DENOMINAZIONE   | Iniziali      | Variazioni    |
| <i>PER L'AMMINISTRAZIONE DEGLI IMMOBILI.</i>                                |   |               |               |
| 102060  | Cap. 7. - Stipendi ed altri assegni fissi ai portieri   | 700.000.000   | —             |
| 102070  | Cap. 8. - Compensi per lavoro straordinario ai portieri . . . . .   | 60.000.000    | —             |
| 102080  | Cap. 9. - Oneri per assicurazioni sociali per i portieri . . . . .  | 325.000.000   | —             |
|   | Totale Categoria II . . .   | 9.135.000.000 | + 200.000.000 |
| <i>CATEGORIA III - Oneri per il personale in quiescenza.</i>                |   |               |               |
| 103010  | Cap. 10. - Indennità integrativa speciale al personale in quiescenza . . . . .  | 750.000.000   | - 100.000.000 |
|   | Totale Categoria III . . .  | 750.000.000   | - 100.000.000 |
| <i>CATEGORIA IV - Spese per l'acquisto di beni di consumo e di servizi.</i> |   |               |               |
| <i>PER L'AMMINISTRAZIONE GENERALE.</i>                                      |   |               |               |
| 104010  | Cap. 11. - Spese per il funzionamento di commissioni e comitati . . . . .   | 5.000.000     | —             |
| 104020  | Cap. 12. - Spese per l'espletamento di concorsi . .   | 30.000.000    | + 60.000.000  |
| 104030  | Cap. 13. - Compensi per speciali incarichi, per bilanci tecnici, per studi, indagini e rilevazioni e per pareri . . . . . | 450.000.000   | —             |

— PARTE II — S P E S E

| GESTIONE DI COMPETENZA |               |                   |                |
|------------------------|---------------|-------------------|----------------|
| SOMME IMPEGNATE        |               |                   |                |
| Definitive             | Pagate        | Rimaste da pagare | Totali impegni |
| 700.000.000            | 693.399.850   | —                 | 693.399.850    |
| 60.000.000             | 52.414.386    | —                 | 52.414.386     |
| 325.000.000            | 271.034.599   | 47.534.582        | 318.569.181    |
| 9.335.000.000          | 8.224.844.807 | 815.909.971       | 9.040.754.778  |
| 650.000.000            | 623.536.597   | —                 | 623.536.597    |
| 650.000.000            | 623.536.597   | —                 | 623.536.597    |
| 5.000.000              | —             | —                 | —              |
| 90.000.000             | 53.888.650    | 28.759.200        | 82.647.850     |
| 450.000.000            | 257.040.000   | 127.120.000       | 384.160.000    |

**BILANCIO CONSUNTIVO 1991**

|        |   | PREVISIONI    |               |
|--------|---|---------------|---------------|
| Codice | DENOMINAZIONE   | Iniziali      | Variazioni    |
| 104040 | Cap. 14. - Spese per accertamenti sanitari e medico-legali . . . . .                                  | 3.000.000     | —             |
| 104050 | Cap. 15. - Fitto locali adibiti ad uffici . . . . .   | —             | —             |
| 104060 | Cap. 16. - Manutenzione, riparazione ed adattamento di locali d'ufficio e relativi impianti . . . . . | 380.000.000   | —             |
| 104070 | Cap. 17. - Energia elettrica, acqua, riscaldamento e condizionamento d'aria . . . . .                 | 200.000.000   | + 30.000.000  |
| 104080 | Cap. 18. - Manutenzione mobili e macchine d'ufficio . . . . .   | 40.000.000    | —             |
| 104090 | Cap. 19. - Cancelleria, stampati e varie di economato . . . . .                                       | 170.000.000   | —             |
| 104100 | Cap. 20. - Manutenzione, noleggio ed esercizio di autoveicoli . . . . .                               | 40.000.000    | —             |
| 104110 | Cap. 21. - Elaborazioni elettroniche e meccanografiche . . . . .                                      | 2.000.000.000 | + 100.000.000 |
| 104120 | Cap. 22. - Spese postali, telegrafiche e telefoniche . . . . .  | 220.000.000   | —             |
| 104130 | Cap. 23. - Assicurazioni e vigilanza . . . . .  | 24.000.000    | + 6.000.000   |
| 104140 | Cap. 24. - Acquisto vestiario e divise per il personale . . . . .                                     | 12.000.000    | —             |
| 104150 | Cap. 25. - Libri, periodici e pubblicazioni . . . . .   | 12.000.000    | + 4.000.000   |
| 104160 | Cap. 26. - Spese per iniziative culturali e per esigenze di rappresentanza . . . . .                  | 5.000.000     | + 7.000.000   |

— PARTE II - SPESE

| GESTIONE DI COMPETENZA |               |                   |                |
|------------------------|---------------|-------------------|----------------|
| SOMME IMPEGNATE        |               |                   |                |
| Definitive             | Pagate        | Rimaste da pagare | Totali impegni |
| 3.000.000              | 42.750        | —                 | 42.750         |
| —                      | —             | —                 | —              |
| 380.000.000            | 301.832.198   | 74.413.779        | 376.245.977    |
| 230.000.000            | 155.418.330   | 24.460.609        | 179.878.939    |
| 40.000.000             | 34.273.981    | 499.800           | 34.773.781     |
| 170.000.000            | 116.355.213   | 26.572.242        | 142.927.455    |
| 40.000.000             | 29.594.151    | —                 | 29.594.151     |
| 2.100.000.000          | 1.589.394.472 | 304.075.541       | 1.893.470.013  |
| 220.000.000            | 200.795.185   | —                 | 200.795.185    |
| 30.000.000             | 27.030.756    | 714.000           | 27.744.756     |
| 12.000.000             | 4.449.472     | 968.800           | 5.418.272      |
| 16.000.000             | 14.182.174    | 1.086.000         | 15.268.174     |
| 12.000.000             | 10.092.196    | —                 | 10.092.196     |

BILANCIO CONSUNTIVO 1991

|                                       |   | PREVISIONI    |              |
|---------------------------------------|---|---------------|--------------|
| Codice                                | DENOMINAZIONE   | Iniziali      | Variazioni   |
| 104170                                | Cap. 27. - Spese per l'organizzazione e la partecipazione a convegni, congressi, mostre ed altre manifestazioni . . . . . | —             | + 5.000.00   |
| 104180                                | Cap. 28. - Spese per la pubblicazione del periodico « Previdenza Agricola » . . . . .                                     | 380.000.000   | —            |
| 104190                                | Cap. 29. - Spese varie di amministrazione generale  | 25.000.000    | —            |
| PER L'AMMINISTRAZIONE DEGLI IMMOBILI. |   |               |              |
| 104200                                | Cap. 30. - Manutenzione ordinaria e straordinaria immobili e impianti . . . . .   | 2.200.000.000 | + 300.000.00 |
| 104210                                | Cap. 31. - Energia elettrica, acqua e telefoniche . .   | 1.150.000.000 | —            |
| 104220                                | Cap. 32. - Spese per il servizio di riscaldamento . .   | 1.350.000.000 | + 100.000.00 |
| 104230                                | Cap. 33. - Assicurazioni e vigilanza immobili . . . .   | 130.000.000   | —            |
| 104240                                | Cap. 34. - Acquisto vestiario e divise per i portieri   | 25.000.000    | —            |
| 104250                                | Cap. 35. - Compensi per speciali incarichi e pareri   | 200.000.000   | - 50.000.00  |
| 104260                                | Cap. 36. - Spese per la partecipazione a condomini e consorzi . . . . .   | 320.000.000   | + 30.000.00  |
| 104270                                | Cap. 37. - Spese varie di amministrazione immobili . . . . .  | 20.000.000    | —            |
| Totale Categoria IV . . .             |   | 9.391.000.000 | + 692.000.00 |



— PARTE II - SPESE

| GESTIONE DI COMPETENZA |               |                   |                |
|------------------------|---------------|-------------------|----------------|
| SOMME IMPEGNATE        |               |                   |                |
| Definitive             | Pagate        | Rimaste da pagare | Totali impegni |
| 5.000.000              | 5.000.000     | —                 | 5.000.000      |
| 380.000.000            | 225.112.799   | 125.956.180       | 351.068.979    |
| 25.000.000             | 24.288.690    | —                 | 24.288.690     |
| 2.500.000.000          | 1.663.944.408 | 834.698.027       | 2.498.642.435  |
| 1.150.000.000          | 879.924.307   | 151.804.450       | 1.031.728.757  |
| 1.450.000.000          | 1.143.572.820 | 305.584.516       | 1.449.157.336  |
| 130.000.000            | 104.414.375   | —                 | 104.414.375    |
| 25.000.000             | 15.224.124    | 140.000           | 15.364.124     |
| 250.000.000            | 184.462.642   | 55.902.000        | 240.364.642    |
| 350.000.000            | 323.018.265   | —                 | 323.018.265    |
| 20.000.000             | 16.848.012    | 551.850           | 17.399.862     |
| 10.083.00.000          | 7.380.199.970 | 2.063.306.994     | 9.443.506.964  |

BILANCIO CONSUNTIVO 1991

| PREVISIONI   |  |                 |                  |
|--|--|-----------------|------------------|
| Codice   | DENOMINAZIONE  | Iniziali        | Variazioni       |
| <i>CATEGORIA V - Spese per prestazioni istituzionali.</i>  |  |                 |                  |
| DELLE GESTIONI ORDINARIE.  |  |                 |                  |
| 105010   | Cap. 38. - Trattamento di fine rapporto . . . . .  | 37.250.000.000  | + 6.500.000.000  |
| 105020   | Cap. 39. - Fondo di previdenza: indennità per casi<br>di morte e di invalidità . . . . . | 3.900.000.000   | —                |
| 105030   | Cap. 40. - Fondo di previdenza: quota in capitale  | 22.000.000.000  | + 500.000.000    |
| 105040   | Cap. 41. - Assicurazione infortuni . . . . .   | 10.100.000.000  | —                |
| DELLA GESTIONE « FONDO DI ACCANTONAMENTO<br>DEL TRATTAMENTO DI QUIESCENZA<br>DEI DIPENDENTI CONSORZIALI ». |  |                 |                  |
| 105050   | Cap. 42. - Trattamento di fine rapporto . . . . .  | 21.000.000.000  | + 1.600.000.000  |
| 105060   | Cap. 43. - Trattamento di pensione . . . . .   | 11.500.000.000  | + 2.500.000.000  |
| DEL FONDO DI PREVIDENZA PER IL PERSONALE.  |  |                 |                  |
| 105070   | Cap. 44. - Pensioni integrative . . . . .  | 320.000.000     | + 30.000.000     |
| 105080   | Cap. 45. - Liquidazioni in capitale e indennità<br>« una tantum » . . . . .              | 40.000.000      | —                |
| Totale Categoria V . . . .   |  | 105.610.000.000 | + 11.130.000.000 |
|  |  |                 |                  |

— PARTE II — SPESE

| GESTIONE DI COMPETENZA |                 |                   |                 |
|------------------------|-----------------|-------------------|-----------------|
| SOMME IMPEGNATE        |                 |                   |                 |
| Definitive             | Pagate          | Rimaste da pagare | Totali impegni  |
| 43.750.000.000         | 43.683.495.640  | —                 | 43.683.495.640  |
| 3.900.000.000          | 2.139.597.000   | 1.606.275.000     | 3.745.872.000   |
| 22.500.000.000         | 22.415.189.632  | —                 | 22.415.189.632  |
| 10.100.000.000         | 7.672.880.046   | 1.506.915.000     | 9.179.795.048   |
| 22.600.000.000         | 19.231.988.890  | 3.293.904.000     | 22.525.892.890  |
| 13.500.000.000         | 13.239.173.702  | —                 | 13.239.173.702  |
| 350.000.000            | 332.948.081     | —                 | 332.948.081     |
| 40.000.000             | 16.354.197      | —                 | 14.354.197      |
| 116.740.000.000        | 108.731.627.188 | 6.407.094.000     | 115.138.721.188 |

BILANCIO CONSUNTIVO 1991

|  |  | PREVISIONI    |               |
|--|--|---------------|---------------|
| Codice                                       | DENOMINAZIONE  | Iniziali      | Variazioni    |
| <i>CATEGORIA VI - Trasferimenti passivi.</i> |  |               |               |
| 106010                                       | Cap. 46. - Benefici di natura assistenziale e sociale a favore del personale . . . . .   | 76.000.000    | —             |
| 106020                                       | Cap. 47. - Contributi per Enti di Patronato (decreto legislativo del Capo provvisorio dello Stato n. 804 del 29 luglio 1947) . . | 80.000.000    | —             |
| Totale Categoria VI . . .                    |  | 156.000.000   | —             |
| <i>CATEGORIA VII - Oneri finanziari.</i>     |  |               |               |
| 107010                                       | Cap. 48. - Interessi passivi . . . . .   | 165.000.000   | + 100.000.000 |
| 107020                                       | Cap. 49. - Spese e commissioni bancarie e per il servizio di cassa . . . . .   | 120.000.000   | —             |
| Totale Categoria VII . . .                   |  | 285.000.000   | + 100.000.000 |
| <i>CATEGORIA VIII - Oneri tributari.</i>     |  |               |               |
| 108010                                       | Cap. 50. - Imposte, tasse e tributi vari . . . . .   | 6.400.000.000 | —             |
| Totale Categoria VIII . . .                  |  | 6.400.000.000 | —             |

— PARTE II - SPESE

| GESTIONE DI COMPETENZA |               |                   |                |
|------------------------|---------------|-------------------|----------------|
| SOMME IMPEGNATE        |               |                   |                |
| Definitive             | Pagate        | Rimaste da pagare | Totali impegni |
| 76.000.000             | 75.916.000    | —                 | 75.916.000     |
| 80.000.000             | —             | 67.641.000        | 67.641.000     |
| 156.000.000            | 75.916.000    | 67.641.000        | 143.557.000    |
| 265.000.000            | 263.676.157   | —                 | 263.676.157    |
| 120.000.000            | 59.730.254    | 723.000           | 60.453.254     |
| 385.000.000            | 323.406.411   | 723.000           | 324.129.411    |
| 6.400.000.000          | 3.756.909.090 | —                 | 3.756.909.090  |
| 6.400.000.000          | 3.756.909.090 | —                 | 3.756.909.090  |

BILANCIO CONSUNTIVO 1991

|  |  | PREVISIONI      |                |
|--|--|-----------------|----------------|
| Codice   | DENOMINAZIONE  | Iniziali        | Variazioni     |
| <i>CATEGORIA IX - Poste correttive e compensative di entrate correnti.</i> |  |                 |                |
| 109010   | Cap. 51. - Restituzioni e rimborsi di contributi . . .                                 | 600.000.000     | + 50.000.00    |
| 109020   | Cap. 52. - Restituzioni e rimborsi diversi . . . . .                                   | 100.000.000     | + 50.000.00    |
|  | Totale Categoria IX . . .  | 700.000.000     | —              |
| <i>CATEGORIA X - Spese non classificabili in altre voci.</i>               |  |                 |                |
| 110010   | Cap. 53. - Spese per liti, arbitraggi, risarcimenti ed accessori . . . . .             | 450.000.000     | + 250.000.00   |
| 110020   | Cap. 54. - Spese per l'attuazione dei piani di impiego dei fondi disponibili . . . . . | 600.000.000     | + 50.000.00    |
| 110030   | Cap. 55. - Fondo di riserva per spese impreviste . .                                   | 3.899.000.000   | - 3.829.000.00 |
|  | Totale Categoria X . . .   | 4.949.000.000   | - 3.529.000.00 |
|  | Totale Titolo I . . .  | 137.616.000.000 | + 8.493.000.00 |

— PARTE II — SPESE

| GESTIONE DI COMPETENZA |                 |                   |                 |
|------------------------|-----------------|-------------------|-----------------|
| SOMME IMPEGNATE        |                 |                   |                 |
| Definitive             | Pagate          | Rimaste da pagare | Totali impegni  |
| 650.000.000            | 604.665.938     | —                 | 604.665.938     |
| 50.000.000             | 49.155.964      | —                 | 49.155.964      |
| 700.000.000            | 653.821.902     | —                 | 653.821.902     |
| 700.000.000            | 645.519.872     | —                 | 645.519.872     |
| 650.000.000            | 603.346.800     | —                 | 603.346.800     |
| 70.000.000             | —               | —                 | —               |
| 1.420.000.000          | 1.248.866.672   | —                 | 1.248.866.672   |
| 146.109.000.000        | 131.174.000.713 | 9.391.970.992     | 140.565.971.705 |

BILANCIO CONSUNTIVO 1991

|  |  | PREVISIONI      |                 |
|--|--|-----------------|-----------------|
| Codice   | DENOMINAZIONE  | Iniziali        | Variazioni      |
| <b>TITOLO II</b>   |  |                 |                 |
| <b>SPESE IN CONTO CAPITALE</b>   |  |                 |                 |
| <i>CATEGORIA XI - Acquisizione di beni di uso durevole ed opere immobiliari.</i> |  |                 |                 |
| 211010   | Cap. 56. - Acquisti di immobili . . . . .  | 48.300.000.000  | + 4.500.000.00  |
| 211020   | Cap. 57. - Ricostruzioni, ripristini e trasformazioni di immobili . . . . .                              | 600.000.000     | —               |
| 211030   | Cap. 58. - Altre spese incrementative del valore degli immobili . . . . .                                | 100.000.000     | + 4.600.000.00  |
|  | Totale Categoria XI . . .  | 49.000.000.000  | + 100.000.00    |
| <i>CATEGORIA XII - Acquisizione di immobilizzazioni tecniche.</i>                |  |                 |                 |
| 212010   | Cap. 59. - Acquisti di mobili, macchine, attrezzature e automezzi . . . . .                              | 160.000.000     | —               |
|  | Totale Categoria XII . . .   | 160.000.000     | —               |
| <i>CATEGORIA XIII - Partecipazioni e acquisto di valori mobiliari.</i>           |  |                 |                 |
| 213010   | Cap. 60. - Acquisto di titoli emessi o garantiti dallo Stato, cartelle fondiarie ed assimilati . . . . . | 36.800.000.000  | - 19.000.000.00 |
| 213020   | Cap. 61. - Impieghi di disponibilità in titoli a breve termine . . . . .                                 | 80.000.000.000  | —               |
|  | Totale Categoria XIII . . .  | 116.800.000.000 | - 19.000.000.00 |



— PARTE II — SPESE

| GESTIONE DI COMPETENZA |                |                   |                |
|------------------------|----------------|-------------------|----------------|
| SOMME IMPEGNATE        |                |                   |                |
| Definitive             | Pagate         | Rimaste da pagare | Totali impegni |
| 43.800.000.000         | 22.880.000.000 | 10.868.000.000    | 33.748.000.000 |
| 600.000.000            | 218.646.767    | 88.551.542        | 307.198.309    |
| 4.700.000.000          | 3.282.676.000  | —                 | 3.282.676.000  |
| 49.100.000.000         | 26.381.322.767 | 10.956.551.542    | 37.337.874.309 |
| 160.000.000            | 68.243.280     | 43.742.092        | 111.985.372    |
| 160.000.000            | 68.243.280     | 43.742.092        | 111.985.372    |
| 17.800.000.000         | 17.800.352.478 | —                 | 17.800.352.478 |
| 80.000.000.000         | 15.000.000.000 | —                 | 15.000.000.000 |
| 97.800.000.000         | 32.800.352.478 | —                 | 32.800.352.478 |

BILANCIO CONSUNTIVO 1991

|   |  |                 |                 | PREVISIONI |  |
|---|--|-----------------|-----------------|------------|--|
| Codice  | DENOMINAZIONE  | Iniziali        | Variazioni      |            |  |
| <i>CATEGORIA XIV - Concessioni di crediti e anticipazioni.</i>                  |  |                 |                 |            |  |
| 214010  | Cap. 62. - Concessioni di mutui con garanzia ipotecaria . . . . .                        | 8.000.000.000   | + 1.000.000.00  |            |  |
| 214020  | Cap. 63. - Concessioni di prestiti agli iscritti . . . .                                 | 3.500.000.000   | - 1.000.000.00  |            |  |
| 214030  | Cap. 64. - Concessioni di prestiti al personale . . .                                    | 360.000.000     | —               |            |  |
| 214040  | Cap. 65. - Versamenti in conti bancari . . . . .   | —               | + 15.252.000.00 |            |  |
| 214050  | Cap. 66. - Versamenti di depositi a cauzione presso terzi . . . . .                      | —               | —               |            |  |
| 214060  | Cap. 67. - Concessioni di crediti diversi . . . . .                                      | —               | —               |            |  |
| Totale Categoria XIV . . .  |  | 11.860.000.000  | + 15.252.000.00 |            |  |
| <i>CATEGORIA XV - Indennità di anzianità al personale cessato dal servizio.</i> |  |                 |                 |            |  |
| 215010  | Cap. 68. - Indennità di anzianità e similari al personale cessato dal servizio . . . . . | 150.000.000     | + 150.000.00    |            |  |
| Totale Categoria XV . . .   |  | 150.000.000     | + 150.000.00    |            |  |
| Totale Titolo II . . .  |  | 177.970.000.000 | - 3.498.000.00  |            |  |

— PARTE II — SPESE

| GESTIONE DI COMPETENZA |                |                   |                |
|------------------------|----------------|-------------------|----------------|
| SOMME IMPEGNATE        |                |                   |                |
| Definitive             | Pagate         | Rimaste da pagare | Totali impegni |
| 9.000.000.000          | 4.300.934.682  | 4.573.000.000     | 8.873.934.682  |
| 2.500.000.000          | 2.252.350.000  | 246.900.000       | 2.499.250.000  |
| 360.000.000            | 295.150.000    | —                 | 295.150.000    |
| 15.252.000.000         | 15.252.000.000 | —                 | 15.252.000.000 |
| —                      | —              | —                 | —              |
| —                      | —              | —                 | —              |
| 27.112.000.000         | 22.100.434.682 | 4.819.900.000     | 26.920.334.682 |
| 300.000.000            | 258.269.645    | —                 | 258.269.645    |
| 300.000.000            | 258.269.645    | —                 | 258.269.645    |
| 174.472.000.000        | 81.608.622.852 | 15.820.193.634    | 97.428.816.486 |

BILANCIO CONSUNTIVO 1991

|  |  |          |            | PREVISIONI |  |
|--|--|----------|------------|------------|--|
| Codice   | DENOMINAZIONE  | Iniziali | Variazioni |            |  |
| TITOLO III   |  |          |            |            |  |
| ESTINZIONE DI MUTUI E ANTICIPAZIONI                        |  |          |            |            |  |
| CATEGORIA XVI - <i>Rimborsi di mutui.</i>                  |  |          |            |            |  |
| 316010   | Cap. 69. - Rimborsi di mutui . . . . .               | —        | —          |            |  |
|  | Totale Categoria XVI . . .                           | —        | —          |            |  |
| CATEGORIA XVII - <i>Rimborsi di anticipazioni passive.</i> |  |          |            |            |  |
| 317010   | Cap. 70. - Rimborsi di anticipazioni passive . . . . | —        | —          |            |  |
|  | Totale Categoria XVII . . .                          | —        | —          |            |  |
| CATEGORIA XVIII - <i>Rimborsi di obbligazioni.</i>         |  |          |            |            |  |
| 318010   | Cap. 71. - Rimborsi di obbligazioni . . . . .        | —        | —          |            |  |
|  | Totale Categoria XVIII . . .                         | —        | —          |            |  |



BILANCIO CONSUNTIVO 1991

|  |   | PREVISIONI  |             |
|--|---|-------------|-------------|
| Codice   | DENOMINAZIONE   | Iniziali    | Variazioni  |
| <i>CATEGORIA XIX - Restituzione alle gestioni autonome di anticipazioni.</i> |   |             |             |
| 319010   | Cap. 72. - Restituzione alle gestioni autonome di anticipazioni . . . . . | —           | —           |
|  | Totale Categoria XIX . . .  | —           | —           |
| <i>CATEGORIA XX - Estinzione di debiti diversi.</i>                          |   |             |             |
| 320010   | Cap. 73. - Rimborsi di depositi a cauzione di terzi                       | 500.000.000 | —           |
| 320020   | Cap. 74. - Estinzione di debiti diversi . . . . .                         | —           | + 5.000.000 |
|  | Totale Categoria XX . . .   | 500.000.000 | + 5.000.000 |
|  | Totale Titolo III . . .   | 500.000.000 | + 5.000.000 |

— PARTE II - SPESE

| GESTIONE DI COMPETENZA |             |                   |                |
|------------------------|-------------|-------------------|----------------|
| SOMME IMPEGNATE        |             |                   |                |
| Definitive             | Pagate      | Rimaste da pagare | Totali impegni |
| —                      | —           | —                 | —              |
| —                      | —           | —                 | —              |
| 500.000.000            | 106.785.848 | —                 | 106.785.848    |
| 5.000.000              | 4.706.821   | —                 | 4.706.821      |
| 505.000.000            | 111.492.669 | —                 | 111.492.669    |
| 505.000.000            | 111.492.669 | —                 | 111.492.669    |

BILANCIO CONSUNTIVO 1991

|  |  |                |            | PREVISIONI |  |
|--|--|----------------|------------|------------|--|
| Codice   | DENOMINAZIONE  | Iniziali       | Variazioni |            |  |
| <p>TITOLO IV<br/>PARTITE DI GIRO</p> <p>CATEGORIA XXI - <i>Spese aventi natura<br/>di partite di giro.</i></p> |  |                |            |            |  |
| 421010   | Cap. 75. - Anticipi di somme per conto di terzi . . .  | 120.000.000    |            | —          |  |
| 421020   | Cap. 76. - Pagamenti di somme introitate per<br>conto di terzi . . . . .                           | 3.000.000.000  |            | —          |  |
| 421030   | Cap. 77. - Pagamenti per conto della gestione del-<br>l'assicurazione contro le malattie . . . . . | —              |            | —          |  |
| 421040   | Cap. 78. - Rimborsi di somme non dovute . . . . .  | 200.000.000    |            | —          |  |
| 421050   | Cap. 79. - Pagamenti di somme rientrate e non ri-<br>scosse . . . . .                              | 300.000.000    |            | —          |  |
| 421060   | Cap. 80. - Versamenti di ritenute previdenziali e<br>assistenziali . . . . .                       | 550.000.000    |            | —          |  |
| 421070   | Cap. 81. - Versamenti di ritenute erariali . . . . .   | 10.000.000.000 |            | —          |  |
| 421080   | Cap. 82. - Partite in conto sospeso . . . . .  | 6.000.000.000  |            | —          |  |
|  | Totale Categoria XXI . . .   | 20.170.000.000 |            | —          |  |
|  | Totale Titolo IV . . .   | 20.170.000.000 |            | —          |  |



— PARTE II — S P E S E

| GESTIONE DI COMPETENZA |                |                   |                |
|------------------------|----------------|-------------------|----------------|
| SOMME IMPEGNATE        |                |                   |                |
| Definitive             | Pagate         | Rimaste da pagare | Totali impegni |
| 120.000.000            | 36.932.200     | —                 | 36.932.200     |
| 3.000.000.000          | 2.945.686.213  | 20.791.400        | 3.150.477.613  |
| —                      | —              | —                 | —              |
| 200.000.000            | 254.323.170    | 22.021.766        | 276.344.936    |
| 300.000.000            | 279.589.330    | 49.745.000        | 329.334.330    |
| 550.000.000            | 489.565.679    | 87.397.971        | 576.963.650    |
| 10.000.000.000         | 11.193.797.000 | 576.095.816       | 11.769.892.816 |
| 6.000.000.000          | 312.793.462    | 6.603.604.987     | 6.916.398.449  |
| 20.170.000.000         | 15.512.687.054 | 7.543.656.940     | 23.056.343.994 |
| 20.170.000.000         | 15.512.687.054 | 7.543.656.940     | 23.056.343.994 |

BILANCIO CONSUNTIVO 1991

|                          |   | PREVISIONI      |                |
|--------------------------|---|-----------------|----------------|
| Codice                   | DENOMINAZIONE                                 | Iniziali        | Variazioni     |
| RIEPILOGO DEI TITOLI     |   |                 |                |
| TITOLO I                 | Spese correnti . . . . .                      | 137.616.000.000 | + 8.493.000.00 |
| TITOLO II                | Spese in conto capitale . . . . .             | 177.970.000.000 | - 3.498.000.00 |
| TITOLO III               | Estinzione di mutui e anticipazioni . . . . . | 500.000.000     | + 5.000.00     |
| TITOLO IV                | Partite di giro . . . . .                     | 20.170.000.000  | —              |
| Totale delle spese . . . |   | 336.256.000.000 | + 5.000.000.00 |

— PARTE II — S P E S E

| GESTIONE DI COMPETENZA |                 |                      |                   |
|------------------------|-----------------|----------------------|-------------------|
| SOMME IMPEGNATE        |                 |                      |                   |
| Definitive             | Pagate          | Rimaste<br>da pagare | Totali<br>impegni |
| 146.109.000.000        | 131.174.000.713 | 9.391.970.992        | 140.565.971.705   |
| 174.472.000.000        | 81.608.622.852  | 15.820.193.634       | 97.428.816.486    |
| 505.000.000            | 111.492.669     | —                    | 111.492.669       |
| 20.170.000.000         | 15.512.687.054  | 7.543.656.940        | 23.056.343.994    |
| 341.256.000.000        | 228.406.803.288 | 32.755.821.566       | 261.162.624.854   |



SITUAZIONE PATRIMONIALE, CONTO ECONOMICO  
E SITUAZIONE AMMINISTRATIVA AL 31 DICEMBRE 1991

SITUAZIONE PATRIMONIALE

| DESCRIZIONE   | Consistenza<br>al 1° gennaio<br>1991 | VARIAZIONE DELL'ESERCIZIO |                 | Consistenza<br>al 31 dicembre<br>1991 |
|---|--------------------------------------|---------------------------|-----------------|---------------------------------------|
|   |                                      | in aumento                | in diminuzione  |                                       |
| ATTIVITÀ  |                                      |                           |                 |                                       |
| Beni immobili . . . . .   | 385.900.586.490                      | 43.180.867.257            | 37.911.025.000  | 391.170.428.3                         |
| Titoli . . . . .  | 113.070.253.300                      | 17.800.352.478            | 301.605.400     | 130.569.000.3                         |
| Mutui ipotecari . . . . .   | 72.924.847.894                       | 9.585.469.298             | 5.875.115.666   | 76.635.201.5                          |
| Mutui ipotecari per dilazioni ex legge n. 168<br>del 1982 . . . . . | 18.196.631.130                       | 3.268.884                 | 1.912.505.227   | 16.287.394.7                          |
| Prestiti agli iscritti . . . . .                                    | 6.664.141.862                        | 2.499.250.000             | 3.028.790.477   | 6.134.601.2                           |
| Prestiti al personale . . . . .                                     | 1.264.419.929                        | 295.150.000               | 195.087.104     | 1.364.482.8                           |
| Conto corrente di cassa . . . . .                                   | 37.252.519.937                       | 256.316.623.912           | 256.049.631.231 | 37.519.512.6                          |
| Conto Tesoreria centrale dello Stato . . . . .                      | —                                    | 15.252.000.000            | —               | 15.252.000.0                          |
| Depositi bancari . . . . .  | —                                    | 9.667.230                 | —               | 9.667.2                               |
| Mobili e macchine . . . . .   | 777.677.273                          | 111.985.372               | —               | 889.662.0                             |
| Crediti:  |                                      |                           |                 |                                       |
| — diversi . . . . .   | 37.780.178                           | —                         | —               | 37.780.                               |
| — di bilancio . . . . .   | 43.495.844.037                       | 26.679.200.623            | 21.541.648.186  | 48.633.396.                           |
| — verso il Fondo di previdenza del perso-<br>nale . . . . .         | —                                    | 76.501.209                | —               | 76.501.                               |
|   | 679.584.702.030                      | 371.810.336.263           | 326.815.408.654 | 724.579.629.                          |

AL 31 DICEMBRE 1991

| DESCRIZIONE   | Consistenza<br>al 1° gennaio<br>1991 | VARIAZIONE DELL'ESERCIZIO |                | Consistenza<br>al 31 dicembre<br>1991 |
|---|--------------------------------------|---------------------------|----------------|---------------------------------------|
|   |                                      | in aumento                | in diminuzione |                                       |
| PASSIVITÀ   |                                      |                           |                |                                       |
| Riserva tecnica del Fondo per il trattamento di fine rapporto degli impiegati agricoli              | 230.767.625.498                      | 24.382.795.138            | —              | 255.150.420.636                       |
| Riserva tecnica del Fondo accantonamento trattamento di quiescenza dipendenti consorziali . . . . . | 48.771.924.276                       | 988.400.429               | —              | 49.760.324.705                        |
| Riserva tecnica del Fondo di previdenza impiegati agricoli . . . . .                                | 272.206.882.169                      | 35.725.905.269            | —              | 307.932.787.438                       |
| Fondo di quiescenza del personale . . . . .   | 6.256.613.993                        | 518.687.064               | 258.269.465    | 6.517.031.412                         |
| Fondo di previdenza del personale . . . . .   | 156.300.851                          | —                         | 156.300.851    | —                                     |
| Fondo di garanzia per prestiti al personale   | 16.274.788                           | 2.951.500                 | 4.706.821      | 14.519.467                            |
| Fondo accantonamento plusvalenze . . . . .  | 676.912.000                          | 5.842.992.948             | 676.912.000    | 5.842.992.948                         |
| Fondo deperimento immobili . . . . .  | 752.931.342                          | —                         | —              | 752.931.342                           |
| Fondo svalutazione crediti . . . . .  | 261.247.479                          | —                         | —              | 261.247.479                           |
| Fondo ammortamento mobili . . . . .   | 614.287.972                          | 78.625.032                | —              | 692.913.004                           |
| Debiti:   |                                      |                           |                |                                       |
| — depositi cauzionali . . . . .   | 3.464.644.429                        | 652.352.000               | 106.785.848    | 4.010.210.581                         |
| — di bilancio . . . . .   | 67.952.739.185                       | 32.755.821.566            | 60.328.092.370 | 40.380.468.381                        |
| Fondo di garanzia . . . . .   | 47.686.318.048                       | 5.577.464.198             | —              | 53.263.782.246                        |
|   | 679.584.702.030                      | 106.525.995.144           | 61.531.067.535 | 724.579.629.639                       |

CONTO ECONOMICO  
PARTE PRIMA - Entrate e

| DENOMINAZIONE  | Importo                |
|--|------------------------|
| <b>TITOLO I</b>  |                        |
| <b>ENTRATE CONTRIBUTIVE</b>  |                        |
| CATEGORIA 1. - Aliquote contributive a carico dei datori di lavoro e/o degli iscritti . .  | 114.675.482.400        |
| CATEGORIA 2. - Quote di partecipazione degli iscritti all'onere di specifiche gestioni . . | 34.996.520.556         |
| <b>TITOLO II</b>   |                        |
| <b>ENTRATE DERIVANTI DA TRASFERIMENTI CORRENTI</b>   |                        |
| CATEGORIA 3. - Trasferimenti da parte dello Stato . . . . .                                | —                      |
| CATEGORIA 4. - Trasferimenti da parte delle regioni . . . . .                              | —                      |
| CATEGORIA 5. - Trasferimenti da parte dei comuni e delle province . . . . .                | —                      |
| CATEGORIA 6. - Trasferimenti da parte di altri Enti del settore pubblico . . . . .         | —                      |
| <b>TITOLO III</b>  |                        |
| <b>ALTRE ENTRATE</b>   |                        |
| CATEGORIA 7. - Entrate derivanti dalla vendita di beni e dalla prestazione di servizi .    | 403.220.697            |
| CATEGORIA 8. - Redditi e proventi patrimoniali . . . . .                                   | 47.569.605.057         |
| CATEGORIA 9. - Poste correttive e compensative di spese correnti . . . . .                 | 7.245.055.351          |
| CATEGORIA 10. - Entrate non classificabili in altre voci . . . . .                         | 3.596.740.055          |
| <b>Totale parte prima (1) . . .</b>  | <b>208.486.624.116</b> |



PER L'ESERCIZIO 1991  
spese finanziarie correnti

| DENOMINAZIONE   | Importo         |
|---|-----------------|
| TITOLO I<br>SPESE CORRENTI  |                 |
| CATEGORIA 1. - Spese per gli organi dell'Ente . . . . .                       | 192.168.103     |
| CATEGORIA 2. - Oneri per il personale in attività di servizio . . . . .       | 9.040.754.778   |
| CATEGORIA 3. - Oneri per il personale in quiescenza . . . . .                 | 623.536.597     |
| CATEGORIA 4. - Spese per l'acquisto di beni di consumo e di servizi . . . . . | 9.443.506.964   |
| CATEGORIA 5. - Spese per prestazioni istituzionali . . . . .                  | 115.138.721.188 |
| CATEGORIA 6. - Trasferimenti passivi . . . . .                                | 143.557.000     |
| CATEGORIA 7. - Oneri finanziari . . . . .                                     | 324.129.411     |
| CATEGORIA 8. - Oneri tributari . . . . .                                      | 3.756.909.090   |
| CATEGORIA 9. - Poste correttive e compensative di entrate correnti . . . . .  | 653.821.902     |
| CATEGORIA 10. - Spese non classificabili in altre voci . . . . .              | 1.248.866.672   |
| Totale parte prima (1) . . . . .  | 140.565.971.705 |

*Segue:* CONTO ECONOMICO  
PARTE SECONDA - Componenti che non

| DENOMINAZIONE  | Importo         |
|--|-----------------|
| A) Variazioni in aumento dei residui attivi . . . . .  | 7.936.740       |
| B) Variazioni in diminuzione dei residui passivi . . . . .                                       | 68.044.600      |
| C) Fitto figurativo dei locali adibiti ad uso uffici dell'ente . . . . .                         | 500.000.000     |
| D) Contributo 3 per cento al « Fondo di previdenza del personale » . . . . .                     | 66.743.438      |
| E) Costo reale per la concessione di prestiti al personale . . . . .                             | 10.018.000      |
| F) Diminuzione del « Fondo accantonamento plusvalenze » per quota imposte IRPEG e ILOR . . . . . | 676.912.000     |
| G) Differenza passiva della gestione « Fondo di previdenza del personale » . . . . .             | 232.802.060     |
| Totale parte seconda (2) . . . . .   | 1.062.456.838   |
| Totale generale (1 + 2) . . . . .  | 209.549.080.954 |
| Totale a pareggio . . . . .  | 209.549.080.954 |

PER L'ESERCIZIO 1991

danno luogo a movimenti finanziari

| DENOMINAZIONE   | Importo         |
|---|-----------------|
| A) Variazioni in diminuzione dei residui attivi . . . . .   | 1.634.513.329   |
| B) Variazioni in aumento dei residui passivi . . . . .  | 21.696          |
| C) Fitto figurativo dei locali adibiti ad uso uffici dell'ente . . . . .  | 500.000.000     |
| D) Contributo 3 per cento al « Fondo di previdenza del personale » . . . . .  | 66.743.438      |
| E) Costo reale per la concessione di prestiti al personale . . . . .  | 10.018.000      |
| F) Quota ammortamento mobili e macchine . . . . .   | 78.625.032      |
| G) Quota per adeguamento del « Fondo indennità di quiescenza al personale » . . . . .                                       | 518.622.720     |
| H) Incremento della riserva tecnica del « Fondo per il trattamento di fine rapporto degli impiegati agricoli » . . . . .    | 24.382.795.138  |
| I) Incremento della riserva tecnica del « Fondo di previdenza degli impiegati agricoli » . . . . .                          | 35.725.905.269  |
| L) Incremento della riserva tecnica del « Fondo di accantonamento trattamento quiescenza dipendenti consorziali » . . . . . | 988.400.429     |
| M) Incremento del « Fondo di garanzia » per la riserva della gestione assicurazione infortuni . . . . .                     | 1.323.441.180   |
| Totale parte seconda (2) . . .  | 64.729.086.231  |
| Totale generale (1 + 2) . . .   | 205.295.057.936 |
| Avanzo economico . . .  | 4.254.023.018   |
| Totale a pareggio . . .   | 209.549.080.954 |

SITUAZIONE AMMINISTRATIVA DELL'ESERCIZIO 1991

| DENOMINAZIONE                                       | Lire            | Totale            |
|---|-----------------|-------------------|
| Avanzo di cassa all'inizio dell'esercizio . . . . . |                 | + 37.252.519.937  |
| <i>Riscossioni:</i>                                 |                 |                   |
| in conto competenza . . . . .                       | 236.400.692.333 |                   |
| in conto residui . . . . .                          | 19.915.931.579  |                   |
|   | <hr/>           | + 256.316.623.912 |
| <i>Pagamenti:</i>                                   |                 |                   |
| in conto competenza . . . . .                       | 228.406.803.288 |                   |
| in conto residui . . . . .                          | 27.642.827.943  |                   |
|   | <hr/>           | - 256.049.631.231 |
| Avanzo di cassa alla fine dell'esercizio . . . . .  |                 | + 37.519.512.618  |

Segue: SITUAZIONE AMMINISTRATIVA DELL'ESERCIZIO 1991

| DENOMINAZIONE  | Lire           | Totale           |
|--|----------------|------------------|
| Segue: Avanzo di cassa alla fine dell'esercizio . . . . .    |                | + 37.519.512.618 |
| <i>Residui attivi:</i>                                       |                |                  |
| degli esercizi precedenti . . . . .                          | 21.954.195.851 |                  |
| dell'esercizio . . . . .                                     | 26.679.200.623 |                  |
|  |                | + 48.633.396.474 |
| <i>Residui passivi:</i>                                      |                |                  |
| degli esercizi precedenti . . . . .                          | 7.624.646.815  |                  |
| dell'esercizio . . . . .                                     | 32.755.821.566 |                  |
|  |                | - 40.380.468.381 |
| Avanzo di amministrazione alla fine dell'esercizio . . . . . |                | + 45.772.440.711 |

