

# SENATO DELLA REPUBBLICA

— XI LEGISLATURA —

N. 797 / 14-bis

## NOTA DI VARIAZIONI

al

Bilancio di previsione dello Stato per l'anno finanziario 1993  
e bilancio pluriennale per il triennio 1993-1995

presentato dal Ministro del tesoro

(BARUCCI)

di concerto col Ministro del bilancio e della programmazione economica

(REVIGLIO)

(V. Stampato Camera n. 1446)

*approvato dalla Camera dei deputati nella seduta del 20 novembre 1992*

*con le modificazioni risultanti dalla presente Nota di variazioni presentata il 5 ottobre 1992  
dal Ministro del tesoro (Barucci)*

*di concerto col Ministro del bilancio e della programmazione economica (Reviglio)  
(V. Stampato Camera n. 1446-bis)*

*Trasmesso dal Presidente della Camera dei deputati alla Presidenza  
il 23 novembre 1992*

## TABELLA n. 14

**Stato di previsione  
del Ministero dell'industria, del commercio e dell'artigianato  
per l'anno finanziario 1993**

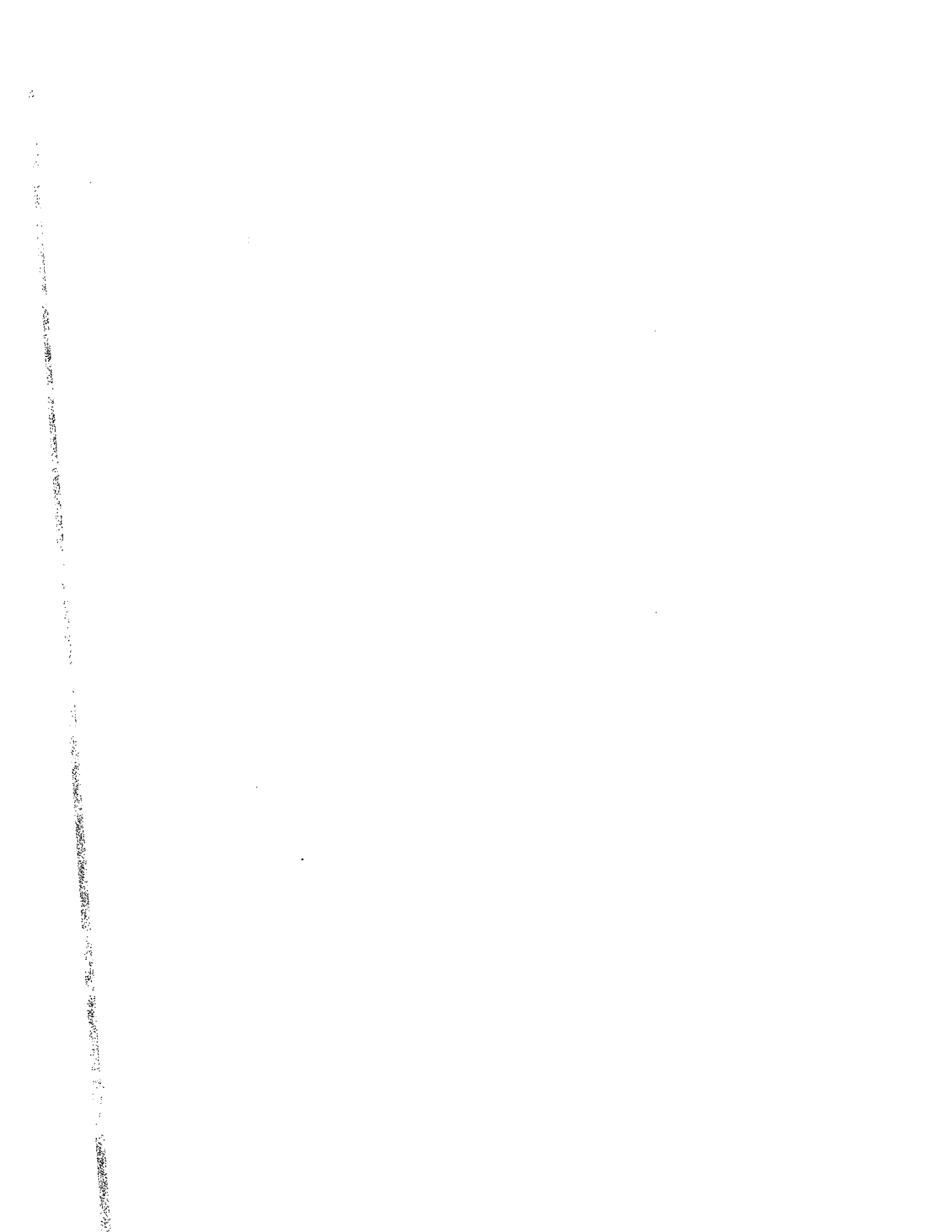

## STATO DI PREVISIONE PER L'ANNO FINANZIARIO 1993

| NUM. CAP.        | DENOMINAZIONE CAPITOLO   | PREVISIONI RISULTANTI DAL PROGETTO DI BILANCIO   | VARIAZIONI CHE SI PROPONGONO         | PREVISIONI RISULTANTI DALLA PRESENTE NOTA |
|------------------|--|--|--------------------------------------|---|
|                  | TITOLO I - SPESE CORRENTI  |  |                                      |   |
|                  | RUBRICA 3 - ARTIGIANATO E PICCOLE INDUSTRIE  |  |                                      |   |
|                  | CATEGORIA V - TRASFERIMENTI  |  |                                      |   |
| 2073             | SUSSIDI E PREMI DIRETTI A PROMUOVERE L'INCREMENTO DELLE PICCOLE INDUSTRIE, LE ATTIVITA' IMPRENDITORIALI RIVOLTE AD INCENTIVARE LE ESPORTAZIONI, NONCHE' LO SVOLGIMENTO DI CONVEGNI DI STUDIO SUI PROBLEMI INTERESSANTI IL SETTORE (5.2.9.-14.3.1.) | RS<br>>><br>20.000.000<br>CP<br>20.000.000<br>CS | >><br>3.000.000.000<br>3.000.000.000 | >><br>3.020.000.000<br>3.020.000.000      |
| NOTE AI CAPITOLI |  |  |                                      |   |
| 2073             | VARIAZIONE PROPOSTA AL FINE DI SOSTENERE INIZIATIVE IMPRENDITORIALI RIVOLTE AD INCENTIVARE LE ESPORTAZIONI   |  |                                      |   |

## STATO DI PREVISIONE PER L'ANNO FINANZIARIO 1993

| DESCRIZIONE                         | PREVISIONI<br>RISULTANTI DAL<br>PROGETTO DI BILANCIO | VARIAZIONI<br>CHE SI<br>PROPONGONO | PREVISIONI<br>RISULTANTI DALLA<br>PRESENTE NOTA |
|-------------------------------------|--|------------------------------------|---|
| RIEPILOGO                           |  |                                    |   |
| TITOLO I - SPESE CORRENTI           |  |                                    |   |
| RS                                  | 9.502.199.000  | >>                                 | 9.502.199.000                                   |
| CP                                  | 216.302.924.000                                      | 3.000.000.000                      | 219.302.924.000                                 |
| CS                                  | 221.820.511.000                                      | 3.000.000.000                      | 224.820.511.000                                 |
| TITOLO II - SPESE IN CONTO CAPITALE |  |                                    |   |
| RS                                  | 3.129.977.822.000                                    | >>                                 | 3.129.977.822.000                               |
| CP                                  | 3.381.950.000.000                                    | >>                                 | 3.381.950.000.000                               |
| CS                                  | 4.294.662.804.000                                    | >>                                 | 4.294.662.804.000                               |
| RS                                  | 3.139.480.021.000                                    | >>                                 | 3.139.480.021.000                               |
| CP                                  | 3.598.252.924.000                                    | 3.000.000.000                      | 3.601.252.924.000                               |
| CS                                  | 4.516.483.315.000                                    | 3.000.000.000                      | 4.519.483.315.000                               |