

SENATO DELLA REPUBBLICA

XI LEGISLATURA

N. 797 / 9-bis

NOTA DI VARIAZIONI

al

Bilancio di previsione dello Stato per l'anno finanziario 1993
e bilancio pluriennale per il triennio 1993-1995

presentato dal **Ministro del tesoro**

(BARUCCI)

di concerto col **Ministro del bilancio e della programmazione economica**

(REVIGLIO)

(V. Stampato Camera n. 1446)

approvato dalla Camera dei deputati nella seduta del 20 novembre 1992

*con le modificazioni risultanti dalla presente Nota di variazioni presentata il 5 ottobre 1992
dal Ministro del tesoro (Barucci)*

di concerto col Ministro del bilancio e della programmazione economica (Reviglio)

(V. Stampato Camera n. 1446-bis)

*Trasmesso dal Presidente della Camera dei deputati alla Presidenza
il 23 novembre 1992*

TABELLA n. 9

**Stato di previsione del Ministero dei lavori pubblici
per l'anno finanziario 1993**

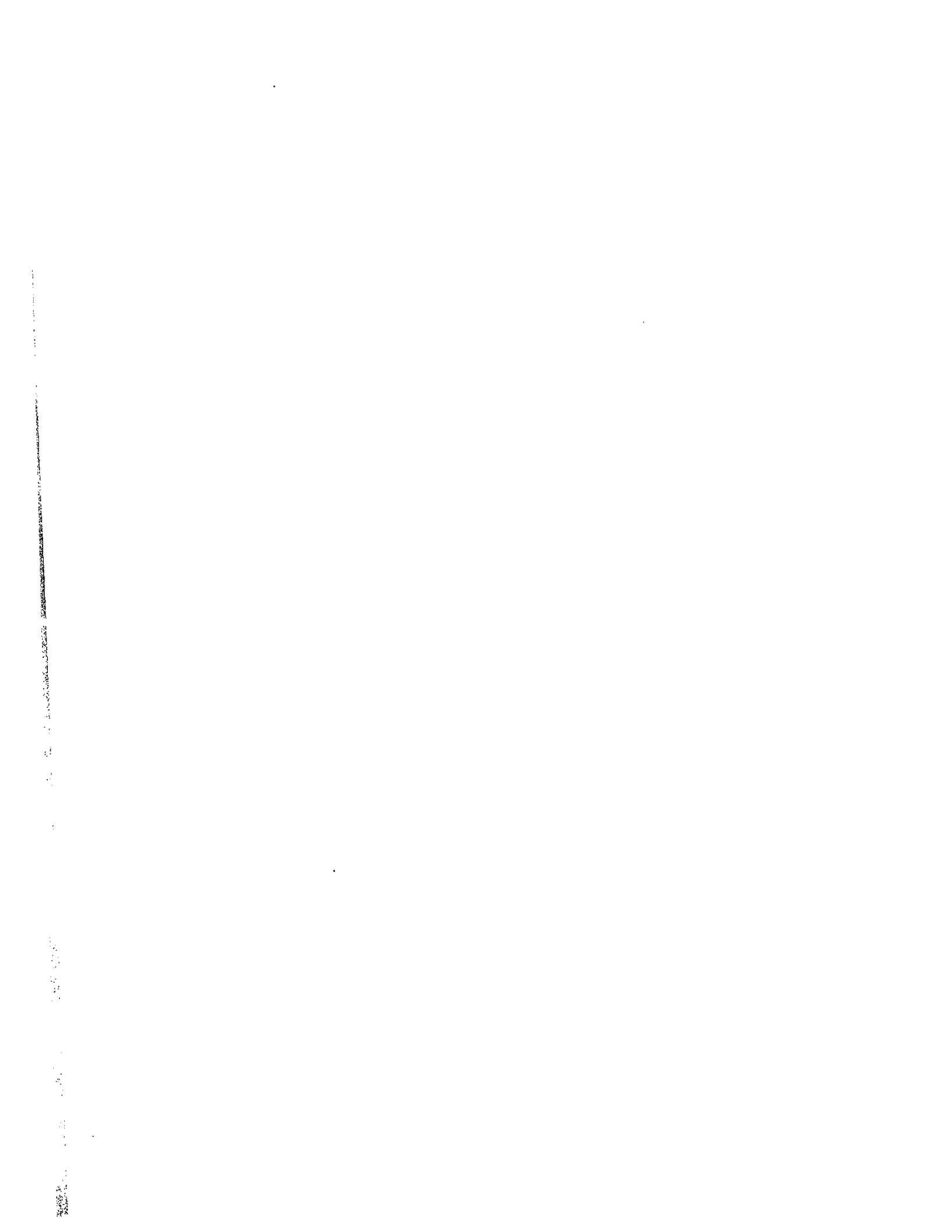

STATO DI PREVISIONE PER L'ANNO FINANZIARIO 1993				
NUM. CAP.	DENOMINAZIONE CAPITOLO	PREVISIONI RISULTANTI DAL PROGETTO DI BILANCIO	VARIAZIONI CHE SI PROPONGONO	PREVISIONI RISULTANTI DALLA PRESENTE NOTA
	TITOLO I - SPESE CORRENTI			
	RUBRICA 1 - SERVIZI GENERALI			
	CATEGORIA IV - ACQUISTO DI BENI E SERVIZI			
	SPESE GENERALI			
1124	SPESE PER STUDI, PROGETTI, INDAGINI E RILEVAZIONI, NONCHE' PER INCARICHI E RICERCHE PER L'INDIRIZZO ED IL COORDINAMENTO DELL'ASSETTO DEL TERRITORIO NAZIONALE PER LA TUTELA PAESISTICA, AMBIENTALE ED ECOLOGICA. COMPENSI A LIBERI PROFESSIONISTI PER INCARICHI DI PROGETTAZIONE, DIREZIONE ED ASSISTENZA AI LAVORI, ANCHE DEGLI UFFICI DECENTRATI (4.3.8.-16.1.0.)	RS 5.930.000.000 CP 9.900.000.000 CS 15.000.000.000	4.233.465.000 27.700.000.000 30.900.000.000	10.163.465.000 37.600.000.000 45.900.000.000
1134	COMPENSI A LIBERI PROFESSIONISTI PER INCARICHI DI PROGETTAZIONE, DIREZIONE ED ASSISTENZA AI LAVORI, ANCHE DEGLI UFFICI DECENTRATI (4.3.4.-16.1.0.)	RS 4.233.465.000 CP 2.700.000.000 CS 5.900.000.000	-4.233.465.000 -2.700.000.000 -5.900.000.000	>> SOPPRESSO SOPPRESSO
N O T E A I C A P I T O L I				
1124	MODIFICATA LA DENOMINAZIONE PER CONSIDERARVI LE SPESE GIA' FACENTI CARICO AL SUCCESSIVO CAPITOLO 1131 CHE SI SOPPRIME. LA VARIAZIONE E' COSTITUITA DAL TRASPORTO DI FONDI DAL CITATO CAPITOLO 1134 (MILIONI 2.700) E DA MAGGIORI ESIGENZE PER LA PROGETTAZIONE, LA DIREZIONE E L'ASSISTENZA NELLA MANUTENZIONE DI OPERE MARITTIME, IDRAULICHE ED EDILIZIE (MILIONI 25.000)			
1134	CAPITOLO CHE SI SOPPRIME E STANZIAMENTO CHE SI TRASPORTA AL PRECEDENTE CAPITOLO 1124			

090/08/2

STATO DI PREVISIONE PER L'ANNO FINANZIARIO 1993					
NUM. CAP.	DENOMINAZIONE CAPITOLE	PREVISIONI RISULTANTI DAL PROGETTO DI BILANCIO	VARIAZIONI CHE SI PROPONGONO	PREVISIONI RISULTANTI DALLA PRESENTE NOTA	
	TITOLO II - SPESE IN CONTO CAPITALE				
	RUBRICA 5 - OPERE MARITTIME				
	CATEGORIA X - BENI ED OPERE IMMOBILIARI A CARICO DIRETTO DELLO STATO				
7501	COSTRUZIONI A CURA DELLO STATO DI OPERE RELATIVE AI PORTI DI PRIMA E SECONDA CATEGORIA - PRIMA CLASSE NONCHE' DI QUELLE EDILIZIE IN SERVIZIO DELL'ATTIVITA' TECNICA, AMMINISTRATIVA E DI POLIZIA DEI PORTI - DIFESA DI SPIAGGE - SPESE PER LA COSTRUZIONE, SISTEMAZIONE E COMPLETAMENTO DI INFRASTRUTTURE INTERMODALI - RECUPERI, RINNOVAZIONI E RIPARAZIONI DI MEZZI EFFOSSORI ED ESCAVAZIONI MARITTIME ANCHE NELL'INTERESSE DI ENTI E DI PRIVATI (10.3.1.-12.5.2.) (VEDI NOTA)	157.252.299.000 220.000.000.000 350.000.000.000	>> -5.000.000.000 -5.000.000.000	157.252.299.000 215.000.000.000 345.000.000.000	
7541	SPESE PER L'ESECUZIONE DI INTERVENTI URGENTI E INDIFFERIBILI ALLE INFRASTRUTTURE MARITTIME E PORTUALI CON PARTICOLARE RIFERIMENTO ALLE OPERE DI DIFESA NELLE REGIONI ABRUZZO, MARCHE E MOLISE COLPITE DAGLI EVENTI ALLUVIONALI DEI GIORNI 9, 10 E 11 APRILE 1992 (10.3.1.-12.5.2.) (VEDI NOTA)	>> 3.000.000.000 3.000.000.000	>> -3.000.000.000 -3.000.000.000	>> SOPPRESSO SOPPRESSO	
NOTE AI CAPITOLI					
7501	VARIAZIONE PROPOSTA IN RELAZIONE ALLA ESIGENZA DI CONTENIMENTO DELLA SPESA				
7541	CAPITOLO CHE SI SOPPRIME E STANZIAMENTO CHE SI ELIMINA TENUTO CONTO CHE IL DECRETO-LEGGE 1 LUGLIO 1992, N. 324 (ART. 6, COMMA 4) E' DECADUTO				

STATO DI PREVISIONE PER L'ANNO FINANZIARIO 1993

NUM. CAP.	DENOMINAZIONE CAPITOLO	PREVISIONI RISPETTANTI DAL PROGETTO DI BILANCIO	VARIAZIONI CHE SI PROPONGONO	PREVISIONI RISPETTANTI DALLA PRESENTE NOTA
	RUBRICA 6 - DIFESA DEL SUOLO			
	CATEGORIA X - BENI ED OPERE IMMOBILIARI A CARICO DIRETTO DELLO STATO			
7701	COSTRUZIONE, SISTEMAZIONE E RIPARAZIONE DI OPERE IDRAULICHE DI I E II CATEGORIA, NONCHE' DI QUELLA DI III CATEGORIA RICADENTI IN BACINI INTERREGIONALI OVVERO NELLE REGIONI A STATUTO SPECIALE. SISTEMAZIONE DI PIANURA DEI CORSI D'ACQUA. PROVVEDIMENTI RELATIVI AL BUON REGIME DEI FIUMI E DEI TORRENTI, NONCHE' ALLA REALIZZAZIONE DI SERBATOI PER LAMINAZIONE DI PIENE. SPESE PER LA FORMAZIONE DEI PIANI DI BACINO A CARATTERE INTERREGIONALE (10.7.0.-16.3.0.) (VEDI NOTA)	RS 191.941.154.000 CP 90.000.000.000 CS 270.000.000.000	>> -10.000.000.000 -10.000.000.000	191.941.154.000 80.000.000.000 260.000.000.000
7748	SPESE PER STUDI, PROGETTI ED OPERE NECESSARI ALL'ATTUAZIONE DEL PIANO DI BACINO REGIONALE PILOTA (10.7.D.-16.3.0.) (VEDI NOTA)	RS >> CP 25.000.000.000 CS 25.000.000.000	>> -25.000.000.000 -25.000.000.000	>> SOPPRESSO SOPPRESSO
7750	SPESE PER LA REALIZZAZIONE DELLE OPERE IDROGEOLOGICHE NECESSARIE PER COMPLETARE LA DIGA DEL BILANCINO (10.7.0.-16.3.0.) (VEDI NOTA)	RS >> CP 50.000.000.000 CS 50.000.000.000	>> -50.000.000.000 -50.000.000.000	>> SOPPRESSO SOPPRESSO

NOTE AI CAPITOLI

7701 VARIAZIONE PROPOSTA IN RELAZIONE ALLA ESIGENZA DI CONTENIMENTO DELLA SPESA

7748 CAPITOLO CHE SI SOPPRIME E STANZIAMENTO CHE SI ELIMINA TENUTO CONTO CHE IL DECRETO-LEGGE 1 LUGLIO 1992, N. 324 (ART. 4, COMMA 1) E' DECAUUTO

7750 CAPITOLO CHE SI SOPPRIME E STANZIAMENTO CHE SI ELIMINA TENUTO CONTO CHE IL DECRETO-LEGGE 1 LUGLIO 1992, N. 324 (ART. 4, COMMA 1) E' DECAUUTO

STATO DI PREVISIONE PER L'ANNO FINANZIARIO 1993							
NUM. CAP.	DENOMINAZIONE CAPITOLO	RS	CP	CS	PREVISIONI RISPETTANTI DAL PROGETTO DI BILANCIO	VARIAZIONI CHE SI PROpongONO	PREVISIONI RISULTANTI DALLA PRESENTE NOTA
7751	SPESA PER LA PROSECUZIONE DEI LAVORI DI COSTRUZIONE DELLA DIGA DI RAVEDIS (10.7.0.-16.3.0.) (VEDI NOTA)	RS	CP	CS	>> 25.000.000.000	>> -25.000.000.000	>> SOPPRESSO
7753	SPESA PER INTERVENTI URGENTI E INDIFFERIBILI AD OPERE IDRAULICHE DI COMPETENZA STATALE RICADENTI NELLE REGIONI ABRUZZO, MARCHE E MOLISE COLPITE DAGLI EVENTI ALLUVIONALI DEI GIORNI 9, 10 E 11 APRILE 1992 NONCHÉ PER INTERVENTI URGENTI ED INDIFFERIBILI AD OPERE IDRAULICHE DI COMPETENZA STATALE RICADENTI NELLE REGIONI LIGURIA, EMILIA, TOSCANA, UMBRIA, PUGLIA, CALABRIA, SICILIA, SARDEGNA, VALLE D'AOSTA, TRENTO SÜDTIROL, LOMBARDIA COLPITA DAL NUBIFRAGIO DELL'1 E 2 GIUGNO 1992 (10.7.0.-16.3.0.) (VEDI NOTA)	RS	CP	CS	>> 7.000.000.000	>> -7.000.000.000	>> SOPPRESSO
8405	RUBRICA 10 - EDILIZIA PUBBLICA VARIA CATEGORIA X - BENI ED OPERE IMMOBILIARI A CARICO DIRETTO DELLO STATO	RS	CP	CS	684.648.257.000	>>	684.648.257.000
	SPESA PER LA COSTRUZIONE, SISTEMAZIONE, MANUTENZIONE E COMPLETAMENTO DI EDIFICI PUBBLICI STATALI, PER ALTRI IMMOBILI DEMANIALI, PER EDIFICI PRIVATI DESTINATI A SEDE DI UFFICI PUBBLICI STATALI NONCHÉ DI ALTRI IMMOBILI DI PROPRIETA' DELLO STATO E DI ALTRI ENTI PUBBLICI. (10.4.1.-16.4.0.) (VEDI NOTA)	RS	CP	CS	502.075.000.000	-9.500.000.000	492.575.000.000
		RS	CP	CS	900.000.000.000	-9.500.000.000	890.500.000.000
NOTE AI CAPITOLI							
7751	CAPITOLO CHE SI SOPPRIME E STANZIAMENTO CHE SI ELIMINA IN RELAZIONE AL DECRETO-LEGGE 24 LUGLIO 1992, N. 348 CHE NON HA REITERATO LE DISPOSIZIONI DI CUI ALL'ARTICOLO 1 - COMMA 11 - DEL DECRETO-LEGGE 26 MAGGIO 1992, N. 298						
7753	CAPITOLO CHE SI SOPPRIME E STANZIAMENTO CHE SI ELIMINA TENUTO CONTO CHE IL DECRETO-LEGGE 1 LUGLIO 1992, N. 324 (ART. 6, COMMA 4) E' DECADUTO						
8405	VARIAZIONE PROPOSTA IN RELAZIONE ALLA ESIGENZA DI CONTENIMENTO DELLA SPESA. LO STANZIAMENTO E' COMPRENSIVO DELLA SOMMA DI LIRE 5 MILIARDI PER LAVORI DI STRAORDINARIA MANUTENZIONE DEI BENI IMMOBILI IN USO ALLA PRESIDENZA DEL CONSIGLIO DEI MINISTRI						

STATO DI PREVISIONE PER L'ANNO FINANZIARIO 1993

NUM. CAP.	DENOMINAZIONE CAPITOLO	PREVISIONI RISULTANTI DAL PROGETTO DI BILANCIO	VARIAZIONI CHE SI PROPONGONO	PREVISIONI RISULTANTI DALLA PRESENTE NOTA
8419	INTERVENTI DI RISTRUTTURAZIONE ED ADEGUAMENTI DELLE STRUTTURE PUBBLICHE PER L'ELIMINAZIONE DELLE BARRIERE ARCHITETTONICHE IN ATTUAZIONE DELLA NORMATIVA DEL DECRETO DEL PRESIDENTE DELLA REPUBBLICA 27 APRILE 1978, N.384 (10.4.1.-16.4.0.)	RS 40.719.515.000 CP 26.425.000.000 CS 55.000.000.000	>> -500.000.000 -500.000.000	40.719.515.000 25.925.000.000 54.500.000.000
	RUBRICA 11 - OPERE A TUTELA DEL PATRIMONIO STORICO-ARTISTICO			
	CATEGORIA XII - TRASFERIMENTI			
8701	SPESE PER GLI IMMOBILI CHE INTERESSANO IL PATRIMONIO STORICO-ARTISTICO DELLE REGIONI O DI ALTRI SOGGETTI (12.5.1.-6.3.6.)	RS 59.794.531.000 CP 96.000.000.000 CS 70.000.000.000	>> -30.000.000.000 -30.000.000.000	59.794.531.000 66.000.000.000 40.000.000.000
	RUBRICA 13 - OPERE IN DIPENDENZA DI PUBBLICHE CALAMITA' NATURALI			
	CATEGORIA X - BENI ED OPERE IMMOBILIARI A CARICO DIRETTO DELLO STATO			
9084	INTERVENTI URGENTI E INDIFFERIBILI AGLI EDIFICI DEMANIALI E DI CULTO INSISTENTI NELLE REGIONI ABRUZZO MARCHE E MOLISE COLPITE DAGLI EVENTI ALLUVIONALI DEI GIORNI 9, 10 E 11 APRILE 1992 (10.9.1.-18.1.0.)	RS >> CP 2.000.000.000 CS 2.000.000.000	>> -2.000.000.000 -2.000.000.000	>> SOPPRESSO SOPPRESSO
NOTE AI CAPITALI				
8419	VARIAZIONE PROPOSTA IN RELAZIONE ALLA ESIGENZA DI CONTENIMENTO DELLA SPESA			
8701	VARIAZIONE PROPOSTA IN RELAZIONE ALLA ESIGENZA DI CONTENIMENTO DELLA SPESA			
9084	CAPITOLO CHE SI SOPPRIME E STANZIAMENTO CHE SI ELIMINA TENUTO CONTO CHE IL DECRETO-LEGGE 1 LUGLIO 1992, N. 324 (ART. 8, COMMA 4) E' DECADUTO			

090/1071

STATO DI PREVISIONE PER L'ANNO FINANZIARIO 1993

DESCRIZIONE	PREVISIONI RISULTANTI DAL PROGETTO DI BILANCIO	VARIAZIONI CHE SI PROPONGONO	PREVISIONI RISULTANTI DALLA PRESENTAZIONE
RIEPILOGO			
TITOLO I - SPESE CORRENTI			
RS	94.833.652.000	>>	94.833.652.000
CP	322.554.262.000	25.000.000.000	347.554.262.000
CS	393.705.112.000	25.000.000.000	418.705.112.000
TITOLO II - SPESE IN CONTO CAPITALE			
RS	4.697.687.933.000	>>	4.697.687.933.000
CP	4.668.798.556.000	-167.000.000.000	4.501.798.556.000
CS	6.835.508.378.000	-167.000.000.000	6.668.508.378.000
RS	4.792.521.585.000	>>	4.792.521.585.000
CP	4.991.352.820.000	-142.000.000.000	4.849.352.820.000
CS	7.229.213.490.000	-142.000.000.000	7.087.213.490.000